

Esiti pervenuti per il comune di Amatrice alla DI.COMA.C. in data 05/10/2016

ID	Comune	Frazione/Località	Indirizzo	Squadra	Scheda N.	Data	N. Aggregato	N. Edificio	Foglio	Particelle	Denominazione Edificio Proprietario	ESITO
1	AMATRICE		VIA DOMENICO D'ANGELO 16	94	1	07/09/2016	01428	1	93	810	ABITAZIONE PELLICCIA DORINA	A
2	AMATRICE	NOMMISCI	VIA CASTELLINA 0048	137	1	07/09/2016	02188	1	125	0745	ROSATI DANTE	E
10	AMATRICE	NOMMISCI	VIA CASTELLINA 51	137	2	07/09/2016	00048	001	125	118	ROSATI MASSIMILIANO	A
12	AMATRICE	SAN LORENZO A PINACO	VIA san lorenzo a pinaco 72	137	1	06/09/2016	01973	001	094	0762	de sanctis luigi	A
13	AMATRICE	CORNILLO NUOVO	ALTRO Cornillo Nuovo	137	3	09/09/2016	01735	001			Palombini Giancarlo	A
14	AMATRICE	MUSICCHIO	VIA CENTRALE 22	137	1	08/09/2016	1278	1	58	518	DI GIACINTO ALDO	A
15	AMATRICE	FRAZ. SAN GIORGIO	VIA san giorgio 60	178	1	07/09/2016	0873	001	051	0018	spagnoli silvana nata ad amatrice il 15/12/1926	A
17	AMATRICE		VIA DEL CASTAGNETO 63	69	1	07/09/2016	01274		59	807	CESETTI PIETRO E ALTRI CONDOMINIO	E
18	AMATRICE		VIA Picente 21	69	1	06/09/2016	01461		93	846	Condominio CARAVEL	C
19	AMATRICE	RETROSI	VIA FERNANDO CATENA 50/D	171	1	07/09/2016	01584	1	97	311	LAURETI ENRICO GABRIELE	A - F
23	AMATRICE	NOMMISCI	VIA CESERI 155	137	3	07/09/2016	02011	1	125	853	RANIOLO ANTONIO	A
24	AMATRICE	SAN LORENZO A PINACO	VIA SAN LORENZO A PINACO 72	137	2	06/09/2016	1973	2	94	762	DE SANCTIS LUIGI	A
27	AMATRICE		ALTRO NOMMISCI	137	4	07/09/2016	00066	1	125	950	GENTILE MAIKO	A
30	AMATRICE	FRAZ. SAN GIORGIO	VIA san giorgio 59	178	2	07/09/2016	881	002	51	286	gaetani luigi nato ad amatrice il 01/02/1965	A
31	AMATRICE		VIA Picente statale 260	96	2	06/09/2016	01115		059	505	Supermercato TIGRE AMICO	B - F
32	AMATRICE	CORNILLO NUOVO	ALTRO Cornillo Nuovo 46	137	2	09/09/2016	189		100	809	Palombi Pierluigi	A
33	AMATRICE	MUSICCHIO	VIA CENTRALE	137	2	08/09/2016	1278	2	58	518	DI GIACINTO ALDO	A
34	AMATRICE	SAN LORENZO A PINACO	VIA SAN LORENZO A PINACO	137	3	06/09/2016	1989	1	94	129	DE SANCTIS LUIGI	A - F
35	AMATRICE	MUSICCHIO	VIA CASALE GUERRINI	137	5	07/09/2016	01279	1	57	27	GUERRINI CARLO	A

Esiti pervenuti per il comune di Amatrice alla DI.COMA.C. in data 05/10/2016

39	AMATRICE		VIA CENTRALE SNC	137	3	08/09/2016	1495		58	262	DI GIACINTO ALDO	E
42	AMATRICE	MUSICCHIO	ALTRO MUSICCHIO 5	137	6	07/09/2016	01534	1	58	334	GUERRINI CARLO	A
43	AMATRICE		VIA Domenico D'Angelo 43	69	3	06/09/2016	01438		093	890	Damiani Benedetto e altri	A
44	AMATRICE	VILLA SAN CIPRIANO	VIA DOMENICO D'ANGELO 99/100	137	4	06/09/2016	1436	001	93	1411	PETROCCHI CORALLA	A
46	AMATRICE	FRAZ. CONCHE	VIA conche 22	178	3	07/09/2016	801	001	029	0019	agriturismo piccolo lago di buffa maria chiara	B
53	AMATRICE	CAPOLUOGO	VIA SATURNINO MUZZI 5	137	5	06/09/2016	1313	001	59	716	BULZONI SERGIO, PALAFERRI LUIGI, DEL CONTE PINO, RENZI CONCETTA, DEBILI MARIA, ANTONIETTA RICCI	E
60	AMATRICE		VIA CENTRALE	137	4	08/09/2016	1533	1	58	22	DI GIACINTO ALDO	A
63	AMATRICE	MOLETANO	VIA PROVINCIALE 28	171	2	07/09/2016	01248	1	72	779	D'ANGELO LUIGI	E
67	AMATRICE	FAIZZONE	VIA FRAZIONE FAIZZONE 77	189	1	08/09/2016		1	33	531 - 187	RAPINI ANGELA, MASCI GIINA, EVANGELISTI EMANUELA, EVANGELISTI GIOVANNI	A
69	AMATRICE		ALTRO PONTE A TRE OCCHI 4	201	1	08/09/2016			93	676 - SUB2	BASSETTI CANDITA	B
70	AMATRICE	SAN CIPRIANO	VIA CAMPOTOSTO 31	137	5	08/09/2016	1554	1	93	396	DI GIAMMARCO SILVIO DI GIAMMARCO MARIO	E
72	AMATRICE	CORNILLO VECCHIO	ALTRO fraz. cornillo vecchio 157	189	1	09/09/2016	00823	01	60	314 - sub6	lalli lucia	A
76	AMATRICE	MOLETANO	VIA MOLETANO 4/A, 4	171	3	07/09/2016	01294	1	72	689	GIANCAGLIONI SERGIO	E
77	AMATRICE	FAIZZONE	VIA FRAZ. FAIZZONE 78	189	2	08/09/2016		1	35	374	RAPINI STEFANO	A
80	AMATRICE	AMATRICE	ALTRO SENZA INDIRIZZO 9	201	2	08/09/2016			93	675	PALUZZI IDA	B
84	AMATRICE	FRAZ. COSSARA	ALTRO fraz. cossara snc	189	2	09/09/2016	01288	01	97	3 - 4	lalli luciana - lalli oreste	E - F
88	AMATRICE	COLLECRETA	VIA COLLECRETA 8	189	3	07/09/2016	1105	1	72	91 - SUB6	DAMIANO CAVALLARO	A
93	AMATRICE	COLLECRETA	ALTRO fraz. collecreta 37	189	3	09/09/2016	01138	01	72	781 - sub5	clementi giuditta	A
95	AMATRICE	COLLECRETA	ALTRO FRAZ COLLECRETA 34	189	2	07/09/2016	1099		72	661 - SUB2	SCHIAVONI MARIA GIUSEPPINA	A
99	AMATRICE	FAIZZONE	VIA FRAZIONE FAIZZONE 1/2	189	3	08/09/2016	00511	01	36	362	MONTI NATALINO, MONTI SABATINO	A

Esiti pervenuti per il comune di Amatrice alla DI.COMA.C. in data 05/10/2016

103	AMATRICE	RETROSI	VIA CENTRALE 11	189	1	07/09/2016	1562	1	97	227 - SUB1	RUSSO ALDO	B - F
105	AMATRICE	COLLECRETA	ALTRO fraz. collecreta 21	189	4	09/09/2016	01102	1	72	614	clementi giocondo	A
115	AMATRICE	CASCELLO	VIA CASCELLO 48	189	4	08/09/2016	00941	1	65	59	CIANCAGLIONI ANNUNZIATA	E
117	AMATRICE	COLLECRETA	VIA fraz. collecreta 21	189	5	09/09/2016	01102	02	7	614	clementi giocondo	A
123	AMATRICE	CASCELLO	VIA MANTEGAZZA 16	189	5	08/09/2016	00921	1	65	370	MORICONI SILVIA	A
131	AMATRICE	COLLECRETA	ALTRO fraz. collecreta 30	189	6	09/09/2016	01073	01	72	730 - sub6	santarelli omar	A
137	AMATRICE	SANT'ANGELO	ALTRO FRAZ. SANT'ANGELO 43	189	6	08/09/2016	00272	01	35	412	DI GIANVITO MICHELE	A
144	AMATRICE	SOMMATI	VIA FRAZ. SOMMATI 279	189	7	08/09/2016	639	01	63	192	CASINI GIANPIERO	E - F
150	AMATRICE	CASCELLO	VIA FRAZ. CASCELLO SNC	189	8	08/09/2016	106	01	65	240	AZIENDA AGRICOLA MORICONI IOLE	A
159	AMATRICE	COSSARA	ALTRO FRAZ. COSSARA 4/C	189	9	08/09/2016		1	72	364	CIANCAGLIONI EMIDIO E GIOVANNI	E
167	AMATRICE	MOLETANO	VIA MOLETANO 2	189	10	08/09/2016	1243	01	72	408	D'ANGELO FABIO	E - F
178	AMATRICE	SAN BENEDETTO	VIA SAN BENEDETTO	121	1	08/09/2016	01226	1	55	65	D'ANGELO ANTONIO	E
181	AMATRICE	PRETA	VIA PRINCIPALE 106	121	1	07/09/2016	01883		103	219	BLASI ELIANA	E
186	AMATRICE		ALTRO SENZA INDIRIZZO 5A	121	1	09/09/2016	01593	001	99	97 - SUB1	PLINI RINALDO	A - F
187	AMATRICE	SAN BENEDETTO	VIA SAN BENEDETTO	121	2	08/09/2016	1204	1	55	34	D'ANGELO ANTONIO	A
191	AMATRICE	PATARICO	VIA SENZA INDIRIZZO	206	1	09/09/2016	00458		27	254	ABITAZIONE SINGOLA DI MARCO SILVANO	A - F
192	AMATRICE	SAN BENEDETTO	VIA SAN BENEDETTO	121	3	08/09/2016	01160	1	55	25	D'ANGELO ANTONIO	E
193	AMATRICE	CORNILLO NUOVO	VIA CENTRALE 34E	121	2	09/09/2016	01966	1	100	538	SALVETTA DANILO	A
194	AMATRICE	FRAZ. LE CONCHE	VIA (senza indirizzo) 16	206	4	08/09/2016	00820	16	29	22	DEL GIUDICE GIOVANNI FRANCO (COMODATO A TEMPO INDETERMINATO, NULLA	A
196	AMATRICE	PRETA	VIA PRINCIPALE 10/B	121	2	07/09/2016	01865		103	221	BLASI ROBERTO	E

Esiti pervenuti per il comune di Amatrice alla DI.COMA.C. in data 05/10/2016

198	AMATRICE	PATARICO	ALTRO SENZA INDIRIZZO	206	2	09/09/2016	00458		27	254	ABITAZIONE SINGOLA DI PADOAN GABRIELLA	E
199	AMATRICE	COSSITO	ALTRO STRADA PROVINCIALE N. 20 SNC	102	1	07/09/2016	00065		006	856	GIOVANNI NIBBI	B
200	AMATRICE	SAN BENEDETTO	ALTRO SAN BENEDETTO	121	4	08/09/2016	01160	4	55	14	D'ANGELO ANTONIO	E
202	AMATRICE	DEL POPOLO	PIAZZA SENZA INDIRIZZO 65B	121	3	09/09/2016	01627	001	99	210	PUGLIA ANNUNZIO	B
209	AMATRICE	SAN BENEDETTO	PIAZZA SAN BENEDETTO	121	5	08/09/2016	01161	001	55	15	D'ANGELO ANTONIO	B - F
211	AMATRICE	PATARICO	VIA SENZA INDIRIZZO 39	206	3	09/09/2016	00463		27	140	ABITAZIONE SINGOLA (MAGAZZINO) DI MARCO SILVANO ARDELEAN UANA DIANA (FUTURE)	B - F
213	AMATRICE	COSSITO	ALTRO STRADA PROVINCIALE N. 20	102	2	07/09/2016	00073		6	30	RASTELLI EMMANUEL (PROPRIETARIO FIGLIO)	E - F
215	AMATRICE	CORNILLO NUOVO	VIA SENZA INDIRIZZO	121	3	07/09/2016	01964	001	100	877 - SUB1	DI CARMINE GERARDO	A
217	AMATRICE	SAN BENEDETTO	VIA SAN BENEDETTO	121	6	08/09/2016	01161	002	55	16	D'ANGELO ANTONIO	E - F
221	AMATRICE	PATARICO	ALTRO SENZA INDIRIZZO	206	4	09/09/2016	00462		27	140	DI MARCO SILVANO MAGAZZINO/FIENILE	B
224	AMATRICE	SAN BENEDETTO	ALTRO SAN BENEDETTO	121	7	08/09/2016	01176	2	55	27	D'ANGELO ANTONIO	A
225	AMATRICE	CORNILLO NUOVO	ALTRO SENZA INDIRIZZO	121	4	07/09/2016	01964	002	100	877 - SUB2	DI CARMINE LUCIA	A
229	AMATRICE	COSSITO	ALTRO STRADA PROVINCIALE N. 20	102	3	07/09/2016	00078		006	27	NIBBI GIOVANNI	E - F
231	AMATRICE		VIA DI CAMPOTOSTO 26	234	7	10/09/2016					ANNAMARIA DI GIANMARCO	E
232	AMATRICE	SAN BENEDETTO	VIA SAN BENEDETTO	121	8	08/09/2016	01205	1	55	446	D'ANGELO ANTONIO	A
234	AMATRICE	PATARICO	ALTRO SENZA INDIRIZZO	206	5	09/09/2016	00463		27	140	ABITAZIONE DI MARCO ANDREA	E - F
239	AMATRICE	COLLALTO	ALTRO SENZA INDIRIZZO 57-58	102	4	07/09/2016	00026		004	390	POMPONI CLAUDIO e POMPONI SABATINO	A
246	AMATRICE	PATARICO	ALTRO SENZA INDIRIZZO 36	206	6	09/09/2016	00479		27	144	ABITAZIONE SINGOLA DI MARCO ANDREA	A
249	AMATRICE		VIA DEL CASTAGNETO 12	234	8	10/09/2016					LORENZO CIARALLI ED ALTRI - CONDOMINIO	E
250	AMATRICE	COLLALTO	ALTRO SENZA INDIRIZZO 53	102	5	07/09/2016	56				MARCELLO CASINI	A

Esiti pervenuti per il comune di Amatrice alla DI.COMA.C. in data 05/10/2016

260	AMATRICE	COLLEGENTILESCO	VIA SENZA INDIRIZZO 87	206	7	09/09/2016	01435		48	59	ABITAZIONE SINGOLA PAOLA DI MATTEO	B
273	AMATRICE	COLLEGENTILESCO	ALTRO SENZA INDIRIZZO 87	206	8	09/09/2016			48	58 - 367	PAOLA DI MATTEO FIENILI	E
340	AMATRICE	FRAZ. VOCETO	ALTRO SENZA INDIRIZZO 54	171	5	07/09/2016	00996	1	67	120	CAPONI ANNA	A
343	AMATRICE	VOCETO	VIA SENZA INDIRIZZO 33	171	4	07/09/2016	00933	001			CASAREALE ANNARITA	E - F
346	AMATRICE	FRAZ. VOCETO	ALTRO SENZA INDIRIZZO SNC	171	6	07/09/2016	00993	1	67	194	CAPANNA MONICA	A
348	AMATRICE	VOCETO	VIA SENZA INDIRIZZO 48	171	8	07/09/2016	00917	001			CACCAMO FRANCESCO	A
350	AMATRICE	PRATO	ALTRO FRAZ. PRATO 40	171	9	07/09/2016	00925	1	64	189	D'EMIDIO SIANA	A - F
351	AMATRICE	COLLEPAGLIUCA	ALTRO SENZA INDIRIZZO 58	171	7	07/09/2016	960	1			DEMOFONTE MARIO	C
443	AMATRICE	ROCCAPASSA	ALTRO ROCCAPASSA 29	190	1	07/09/2016	2413	1	120	46	GIOVANNINI TERESA	A
444	AMATRICE	AMATRICE	VIA GUGLIELMO FARCHINI 8	94	1	09/09/2016	01177		059	1035	CIVILE ABITAZIONE BULZONI MARIA	B
445	AMATRICE	COLLE MAGRONE - POGGIO CASTELLANO	SENZA INDIRIZZO SNC	196	2	07/09/2016	01976	02	92	148 - 59	BOCCI GABRIELLA	A
450	AMATRICE	VOCETO	ALTRO FRAZ. VOCETO 54	189	1	11/09/2016	926	01	67	120	CAPONI ANNA, CAPANNA ARMANDO	A
451	AMATRICE	ROCCAPASSA	ALTRO FRAZIONE ROCCAPASSA 57	190	2	07/09/2016	2423		120	116	SANTUCCI LUCIA FABIANI FRANCESCA	A
452	AMATRICE	AMATRICE	VIA CASTAGNETO 40/53	94	1	08/09/2016	01222	1	59	813	CONDOMINIO	B
453	AMATRICE	ROCCAPASSA	ALTRO ROCCAPASSA 60	190	3	07/09/2016	2412	3	120	119	SANTUCCI LUCIA, SANTUCCI ROSSANA, SANTUCCI ANTONIO (EREDI PACIFICI DOMENICA)	A
454	AMATRICE		VIA SAN CIPRIANO 09	217	4	09/09/2016			93	606	DI COSIMO ROBERTO	A
455	AMATRICE	RETROSI	SENZA INDIRIZZO 55	217	1	10/09/2016	01531		97	915 - 919	CLEMENTI GIORGIO CIV. 55S FACCHIN MARIA CECILIA CIV. 55T	B
456	AMATRICE	CASALE	ALTRO FRAZIONE CASALE 55	94	3	09/09/2016	0172	001	5	607	CASALE CIVILE ABITAZIONE	A - F
457	AMATRICE	ROCCAPASSA	ALTRO ROCCAPASSA 62	190	4	07/09/2016	2412	4	120	119	DI ANTONIO ALESSANDRO, DI ANTONIO CELESTE (EREDI PACIFICI DIEDINA)	A
459	AMATRICE		VIA SAN CIPRAINO 112	217	5	09/09/2016	01485	007	93	612	BLASI EMIDIO	A

Esiti pervenuti per il comune di Amatrice alla DI.COMA.C. in data 05/10/2016

461	AMATRICE		VIA picente 9	127	1	07/09/2016	01449					albina di carmine	B	
462	AMATRICE	SOMMATI	ALTRO FRA. SOMMATI SNC	189	2	11/09/2016	604	01	63	19 - S.12		RISTORANTE LA FATTORIA - BONANNI NANDO	E	
463	AMATRICE		VIA PICENTE CASALETTO 21	190	1	08/09/2016	01370				95	534	GIACINTO PATRIZIA	E
464	AMATRICE	TORRITA	SENZA INDIRIZZO 51	217	6	09/09/2016	48106	001	48		106		RITA ALEGIANI	A
465	AMATRICE	COLLE MAGRONE	VIA STRADA LOTTO 56 A/8	196	1	07/09/2016	01976	01	92		148		VAZZOLER VIRGILIO	A
466	AMATRICE	CORNILLO NUOVO	VIA CENTRALE 15	189	1	10/09/2016	01951	01	100		73		DI CARMINE VELIA	A
468	AMATRICE		VITTORIO CARCONI 4,6,8,10,12,14,16,18	94	2	08/09/2016	01192	1	59		1044		EDIFICIO ABITATIVO CARCONI GIANLUCA	B
471	AMATRICE		ALTRO FRAZIONE CASALE 55	94	4	09/09/2016	0172	002	5		607		MAGAZZINO	E - F
473	AMATRICE	TORRIA	SENZA INDIRIZZO 41	217	7	09/09/2016	01656		48	114 - 115			RITA ALEGIANI ED EREDI UGO DI BATTISTA	B
474	AMATRICE	SCAI	VIA ROCCAPASSA 103	190	1	09/09/2016	2354/2331	1/2	114		596 - 1		ROSATI ADA	A
475	AMATRICE	SOMMATI	ALTRO FRAZ. SOMMATI SNC	189	3	11/09/2016	604	002	63	19 - S.12			RISTORANTE LA FATTORIA - BONANNI NANDO	E - F
476	AMATRICE	ARAFRANCA	SENZA INDIRIZZO 62	196	3	07/09/2016	02405		129		320		SCIARRA VINCENZO	A
477	AMATRICE	ROCCHETTA	ALTRO FRAZ. ROCCHETTA 65	189	2	10/09/2016		1	31	147 - 148 - 156			FERRETTI UGO	E - F
479	AMATRICE	SAN CIPRIANO	SENZA INDIRIZZO 100	217	2	10/09/2016	01436	002	93		1422		CESARE MARIA GRAZIA	B
480	AMATRICE	SAN GIORGIO	ALTRO FRAZIONE SAN GIORGIO 75	94	3	08/09/2016	00862	1	50		294		ABITAZIONE RURALE D'APOSTOLO ANTONIO	A
481	AMATRICE	ROCCHETTA	ALTRO FRAZIONE ROCCHETTA SNC	189	3	10/09/2016		1	31		85		FERRETTI UGO	E
482	AMATRICE	SOMMATI	ALTRO FRAZ. SOMMATI	189	4	11/09/2016	682		63		19/5		BONANNI ANGELO	A - F
483	AMATRICE	ARAFRANCA	SENZA INDIRIZZO 62	196	4	07/09/2016	02098		129		580 - 324		SCIARRA VINCENZO	E
484	AMATRICE	SAN CIPRIANO	SENZA INDIRIZZO 105	217	3	10/09/2016	01485	003	93		610 - 611		CANNELLI ALESSANDRA	A
486	AMATRICE	SAN GIORGIO	FRAZ. SAN GIORGIO 74	94	4	08/09/2016	09300	1	50		285		CASA CIVILE ABITAZIONE SIG. D'APOSTOLO PIETRO	A

Esiti pervenuti per il comune di Amatrice alla DI.COMA.C. in data 05/10/2016

487	AMATRICE	ROCCHETTA	ALTRO FRAZIONE ROCCHETTA SNC	189	4	10/09/2016		31	689	FERRETTI UGO	A - F	
488	AMATRICE	SCAI	VIA PRINCIPALE 293	190	2	09/09/2016	2298	114	161 - 7	CETTA BEATRICE - (PROPRIETA' PIA PACE)	B - F	
489	AMATRICE	PONTE AD UN OCCHIO	SENZA INDIRIZZO	190	2	08/09/2016	1489			BACHIORRINI ELENA	B	
490	AMATRICE		VIA SAN CIPRIANO 9	94	5	08/09/2016	01552	1		ALBERGO DA GIOVANNINO	F	
491	AMATRICE		VIA picente 15	127	2	07/09/2016				guerrini carlo e giacomo	B	
492	AMATRICE	COLLALTO	ALTRO FRAZ. COLLALTO 25/A	189	5	11/09/2016	42	4	53 - 54	MASCI GUIDO	A	
493	AMATRICE	SANTA GIUSTA	ALTRO FRAZ. SANTA GIUSTA SNC	127	1	08/09/2016	593	1		VILLA SAN FRANCESCO - DIOCESI DI RIETI	E	
494	AMATRICE	ROCCHETTA	ALTRO FRAZ. ROCCHETTA 94	189	5	10/09/2016	00295	1	31	295	MELOZZI MARIA	E - F
495	AMATRICE	COLLETRIO	SENZA INDIRIZZO 26	196	5	07/09/2016	02024	01	92	731	SCIARRA VINCENZO	A
496	AMATRICE	SAN CIPRIANO	SENZA INDIRIZZO 102	217	4	10/09/2016	01485	005	93	611 - 362	DI LORENZO GIOVANNI	A
497	AMATRICE	SAN CIPRIANO	VIA SAN CIPRIANO	127	4	09/09/2016	1609	002	93		PALAZZINA EX ATER. AMM.RE CONDOMIIALE ENZO BIZZONI	B
499	AMATRICE	SCAI	VIA PRINCIPALE 316	190	3	09/09/2016			114	367	GIANCARLO CAVEZZA	A
501	AMATRICE	FRAZIONE CASALE	ALTRO FRAZIONE CASALE 55	94	5	09/09/2016	0172	003	5	607	MAGAZZINO	E - F
502	AMATRICE	SAN LORENZO A PINACO	VIA STRADA PER S.LORENZO A PINACO 4	196	1	08/09/2016	01518		93	574	MOSCA DANIELE	A
503	AMATRICE	COLLETRIO	SENZA INDIRIZZO SNC	196	6	07/09/2016	02024	02	92	731	SCIARRA VINCENZO	A
504	AMATRICE	VILLA SAN LORENZO	ALTRO FRAZ. VILLA SAN LORENZO 88	189	6	10/09/2016	00193		16	521	PANDOLFI MARIA	A
505	AMATRICE	COLLALTO	ALTRO FRAZ. COLLALTO 21	189	6	11/09/2016	42	1	63		MASCI GUIDO	A
506	AMATRICE	AMATRICE	VIA VIA DEL CASTAGNETO 13	94	6	06/09/2016		001			CASA CIVILE ABITAZIONE SIG. IVO CARLONI	A - F
507	AMATRICE	COLLETRIO	SENZA INDIRIZZO SNC	196	7	07/09/2016	02024	3	92	731	SCIARRA VINCENZO	A
509	AMATRICE	POGGIO CASTELLANO	ALTRO LOTTO 52 BIS 4A	196	2	08/09/2016			92	646	NECCIO ANNARITA	A

Esiti pervenuti per il comune di Amatrice alla DI.COMA.C. in data 05/10/2016

510	AMATRICE	SAN LORENZO A FLAVIANO	ALTRO SAN LORENZO A FLAVIANO 30	189	7	10/09/2016	00208	1	16	447	ALLEGRIITI GINO	A
511	AMATRICE	NOMMISCI	SENZA INDIRIZZO 51C	127	2	10/09/2016	02194		125	118 - 119	TERESA GENTILE	B
512	AMATRICE	SANTA GIUSTA	ALTRO FR. SANTA GIUSTA SNC	127	2	08/09/2016	593				VILLA SAN FRANCESCO DIOCESI DI RIETI	A
514	AMATRICE	COLLETRIO	SENZA INDIRIZZO SNC	196	8	07/09/2016	02024		92	731	SCIARRA VINCENZO	E
515	AMATRICE	COLLALTO	ALTRO FRAZ. COLLALTO 16	189	7	11/09/2016	15	001	4	49 - 47	MASCI LUIGI	E - F
516	AMATRICE		CORSO UMBERTO 1	190	4	08/09/2016	01125		59	168	ALBERTINI ELISA	B - F
517	AMATRICE	SAN LORENZO A FLAVIANO	ALTRO SAN LORENZO A FLAVIANO 30	189	8	10/09/2016	00215	1	16	476 - SUB. - 3	ALLEGRETTI GINO, ALLEGRETTI ELVIRA	A
518	AMATRICE		VIA PONTESOMMATI 11	190	5	08/09/2016	01091		59	932	ELVIRA GUERRINI	A
519	AMATRICE	AMATRICE	VIA SAN CIPRIANO 9	94	6	09/09/2016	01521	001	093	442	RISTORANTE DA GIOVANNINO E ABITAZIONE	E - F
520	AMATRICE	SCAI	VIA ROCCAPASSA 50	190	5	09/09/2016			114	292	CAVEZZA MARZIA	A
521	AMATRICE	SAN CIPRIANO	VIA SAN CIPRIANO	127	3	09/09/2016	1609	001	93		PALAZZINA EX ATER, AMM.RE CONDOMINIALE ENZO BIZZONI	B
522	AMATRICE	PRETA	VIA CENTRALE 120	94	1	06/09/2016	01921	1	103	1280	CASA CIVILE ABITAZIONE SIG. PICCARI GIOVANNI	A
523	AMATRICE	NOMMISCI	SENZA INDIRIZZO 82	127	1	10/09/2016	02273	001	125	645	LUCIA D'ALESSIO	E
524	AMATRICE	FAIZZONE	ALTRO FRAZ. FAIZZONE 66	189	9	10/09/2016	00435	1	33	226	POMPILI ALESSANDRO	A
525	AMATRICE	AMATRICE	VIA S. CIPRIANO 123-124	94	7	09/09/2016	01479	001	93	590	CASA CIVILE ABITAZIONE SIG. ROSCETTI MARCELLO E SIG. ANTONIO	B
526	AMATRICE		VIA PICENTE 6	94	2	06/09/2016	01389	001	059	449	CASA CIVILE ABITAZIONE SIG. VALERI ALBERTO	A - F
527	AMATRICE	COSSITO	VIA SENZA VIA 14 E 28	94	8	09/09/2016	00088	001	6		CIVILE ABITAZIONE PAOLO MARIANI E PANDOLFI GIOVANNI	B - F
529	AMATRICE	POGGIO CASTELLANO	ALTRO POGGIO CASTELLANO LOTTO 57	190	6	08/09/2016	01938		192	38 - SUB - 93 - 15	CONTI DANIELA	A
530	AMATRICE		ALTRO SANTA GIUSTA - FRAZIONE- SNC	127	3	08/09/2016	629				VILLA ANGELINI - DIOCESI DI RIETI	E
531	AMATRICE	CASALETTO	VIA PICENTE 36	190	7	08/09/2016	1395		148	47	CESTONI DOMENICO	B

Esiti pervenuti per il comune di Amatrice alla DI.COMA.C. in data 05/10/2016

532	AMATRICE	COSSITO	ALTRO FRAZ. COSSITO 96	189	10	10/09/2016	00064	01	6	40	PAGANELLI MARIA PIA	A - F
533	AMATRICE	AMATRICE	DEL CASTAGNETO 9	94	5	06/09/2016	01202	1	59	812	CASA ABITAZIONE CARLONI SERGIO	B
534	AMATRICE	VOCETO	VIA VOCETO 14E	94	57	06/09/2016		001			CASA DI ABITAZIONE SIG. MARIO RICCIARELLI	A
535	AMATRICE	NOMMISCI	SENZA INDIRIZZO 40	127	4	08/09/2016	02164	001	125	56	LIDIA DI STEFANO	E
536	AMATRICE	AMATRICE	VIA PICENTE 7	94	3	06/09/2016	01423	1	93	410	CASA CIVILE ABITAZIONE SIG.VALERI ALBERTO	E
537	AMATRICE	NOMMISCI	ALTRO FRAZ. NOMMISCI 140	127	5	08/09/2016	2119		125	21	LIDIA DI STEFANO	B
539	AMATRICE	AMATRICE	VIA VITTORIO CARCONI	94	7	06/09/2016			59	1158	IVO CARLONI	B
540	AMATRICE	NOMMISCI	ALTRO FRAZ. NOMMISCI	127	6	08/09/2016	2148		125	767	LIDIA DI STEFANO	A
542	AMATRICE	SCAI	FRAZIONE SCAI 278	190	6	09/09/2016			114	190	VALENTINI GIOVANNI - VALENTINI DOMENICO	E
545	AMATRICE	SCAI	VIA PRINCIPALE 333	190	7	09/09/2016			114	610	NARCISI PAOLO	A
573	AMATRICE	SAN CIPRIANO	ALTRO SENZA INDIRIZZO 200	127	1	09/09/2016	01582	001	93		AMMINISTRATORE CONDOMINIALE ENZO BIZZONI - PALAZZINA EX ATER	B
588	AMATRICE	NOMMISCI	ALTRO FRAZ. NOMMISCI 17	127	5	09/09/2016	02164	002	125	53	CESAREI ROSSANA E PIERINA	E
589	AMATRICE	SAN CIPRIANO	ALTRO SENZA INDIRIZZO	127	2	09/09/2016	01582	002			PALAZZINA EX ATER AMM. COND. ENZO BIZZONI	B
633	AMATRICE	AMATRICE	VIA SATURNINO MUZII 21	94	2	09/09/2016	1380		59	715	CASERMA FORESTALE DI AMATRICE CFS	E
770	AMATRICE	PONTE TRE OCCHI	VIA PONTE TRE OCCHI 006/B	137	1	09/09/2016	01711	001	093	0758	MACCAGNO NICOLETTA - CIONI ELVIDIO	A
777	AMATRICE	LOCALITA'	ALTRO PONTE A TRE OCCHI 13	216	1	10/09/2016	01695	001	93	675	LELAJ DOLOREZA	A
779	AMATRICE		PIAZZA SAGNOTTI 4B	216	2	10/09/2016	01275	001	59	713	BACCARI PIETRO	B - F
800	AMATRICE	VILLA SAN CIPRIANO	VIA BARTOLOMEO DI PIETRO 24	216	3	10/09/2016	01019	001	93	871	NARDI VITTORIA	B
1465	AMATRICE		VIA STATALE SS 577	234	1	09/09/2016					CAPANNONE IN STATO DI ABBANDONO	E
1468	AMATRICE	POGGIO CASTELLO	ALTRO SENZA INDIRIZZO 21	219	1	12/09/2016		01			CARLA PERSI	A

Esiti pervenuti per il comune di Amatrice alla DI.COMA.C. in data 05/10/2016

1482	AMATRICE	POGGIO CASTELLO	ALTRO LOTTO 5	219	2	12/09/2016				PLACIDI ANGELO	B	
1487	AMATRICE		VIA STATALE SS 577	234	2	09/09/2016				EDIFICIO CON CARROZZERIA	E	
1493	AMATRICE	POGGIO CASTELLAMO	ALTRO SENZA INDIRIZZO	219	1	11/09/2016				D'ALESSIO CECICLIA	B	
1501	AMATRICE	CONFIGNO	PIAZZA SENZA INDIRIZZO	219	1	10/09/2016	01677	1	88	SALVI DARIO	A	
1509	AMATRICE		PIAZZA SAGNOTTI 05	129	2	11/09/2016	01344		59	815	BIZZONI ENZO (AMMINISTRATORE) CONDOMINIO PALAZZINA A	E
1511	AMATRICE	CONFIGNO	PIAZZA DELL'ARUCOLLE	219	2	10/09/2016	01677	2			SALVI ENRICA	A
1514	AMATRICE		VIA STATALE SS 577	234	3	09/09/2016					STAZIONE DI POLIZIA	E
1515	AMATRICE		PIAZZA SAGNOTTI 06	129	3	11/09/2016	01327		59	815	BIZZONI ENZO (AMMINISTRATORE) CONDOMINIO PALAZZINA B	E
1522	AMATRICE	SAN. CIPRIANO	SENZA INDIRIZZO 81	1209	3	12/09/2016					AGOSTINO IVANA ED ALTRI	A
1526	AMATRICE	CONFIGNO	PIAZZA DELL'ARUCOLLE	219	3	10/09/2016	01677	3			MONTI DOMENICO	A
1527	AMATRICE		VIA CENTRALE	219	4	11/09/2016	01523				DI GIACINTO PIERLUIGI	B - F
1532	AMATRICE		VIA CENTRALE	219	5	11/09/2016					DI GIACINTO PIERLUIGI E GINO	E
1540	AMATRICE	CONFIGNO	PIAZZA DELL'ARUCOLLE	219	4	10/10/2016	01677	4			SALVI DOMENICO	A
1542	AMATRICE		VIA STATALE SS 577	234	4	09/09/2016					AGRINOVA	
1543	AMATRICE	MUSICCHI	VIA CENTRALE 2	219	4	12/09/2016			01		GUERRINI UMBERTO	B
1549	AMATRICE	MUSICCHIO	VIA CENTRALE	219	6	11/09/2016	01534	01			DI GIACINTO PIERLUGI	A - F
1555	AMATRICE	MOSICCHIO	VIA CENTRALE	219	7	11/09/2016	015324	02			NESSUN PROPRIETARIO IDENTIFICATO	A - F
1564	AMATRICE		VIA STATALE SS 577	234	5	09/09/2016	01446				EX LAVANDERIA	E
1571	AMATRICE	CONFIGNO	ALTRO SENZA INDIRIZZO	219	5	10/10/2016	01677	5			EREDI MARINUCCI SEBASTIANO	B - F
1577	AMATRICE	SAN CIPRIANO	VIA DOMENICO D'ANGELO 12	219	1	09/09/2016			93	810	BECCARINI LUCIO DE SANTIS SILVIA PELLICCIA DOMENICO DI BEL ANGELO	B

Esiti pervenuti per il comune di Amatrice alla DI.COMA.C. in data 05/10/2016

1578	AMATRICE		VIA STATALE SS 577	234	6	09/09/2016						EDIFICIO CON TORRINO	E
1582	AMATRICE	CONFIGNO	ALTRO SENZA INDIRIZZO	219	6	10/09/2016	01677	6				SALVI EDOARDO	A
1585	AMATRICE	MUSICCHIO	VIA CENTRALE 2	219	5	12/09/2016		02				GUERRINI UMBERTO	B
1593	AMATRICE		PADRE GIOVANNI MINOZZI 14	219	2	09/09/2016						RISTORANTE " LA CAMPAGNOLA " DI GIANMARCO LORETO	E - F
1598	AMATRICE	CONFIGNO	ALTRO SENZA INDIRIZZO	219	7	10/09/2016	01677	7				EREDI SALVI SESTO	A
1603	AMATRICE	MUSICCHIO	CENTRALE 17/A	219	3	07/09/2016						DI PASQUANTONIO CATERINA	B
1633	AMATRICE	PONTE A TRE OCCHI	ALTRO LOC. PONTE A TRE OCCHI 6	216	1	12/09/2016	0174	001	93	935		OVIDI GIOACCHINO	A
1634	AMATRICE		ALTRO SENZA INDIRIZZO	216	1	11/09/2016	1626	001	99	230 - 157		POLI LUCA	E - F
1643	AMATRICE	SAN CIPRIANO	VIA CAMPOTOSTO 28	216	2	12/09/2016	01515	001	93	404		DI GIAMMARCO LORENZO	B
1646	AMATRICE	CONFIGNO	PIAZZA DELL' ARUCOLLE	219	8	10/09/2016	01677	8				SALVI AGATA DI CINTIO CRISTIANO	A - F
1657	AMATRICE		SAN CIPRIANO 156	219	9	10/09/2016						DI GIAMMARCO PIETRO E UMBERTO	E
1661	AMATRICE	SOMMATI	VIA DELLA CHIESA 137	217	1	11/09/2016	00749	001	62	133		RITA GIUSTINIANI	A - F
1663	AMATRICE		FRAZIONE PINACO ARAFRANCA	219	10	10/09/2016						CAROSI PIERFRANCESCO	A
1666	AMATRICE	SANT'ANGELO	SENZA INDIRIZZO 41	217	2	11/09/2016	00272	001	35	413 - 426		DI GIANVITO MICHELE	A
1676	AMATRICE		ALTRO SENZA INDIRIZZO	216	2	11/09/2016	1593	001	99	866		SIBILLANO ANDREA	A - F
1677	AMATRICE	SANT'ANGELO	SENZA INDIRIZZO 41	217	3	11/09/2016	00272	005	35	413 - 426		DI GIANVITO MICHELE	E
1689	AMATRICE	SANT'ANGELO	SENZA INDIRIZZO 41	217	4	11/09/2016	00272	003	35	413 - 426		DI GIANVITO MICHELE	A
1698	AMATRICE	SAN CIPRIANO	VIA DELLE CONVERTITE 47	216	3	12/09/2016	01503	001	93	15		D'ANGELO MARIA	E
1703	AMATRICE	FAZZOLE	SENZA INDIRIZZO	217	5	11/09/2016	00330		35	427		GINA PAOLETTI	E
1714	AMATRICE	FAZZOLE	SENZA INDIRIZZO	217	6	11/09/2016	00330		35	427		GINA PAOLETTI	E

Esiti pervenuti per il comune di Amatrice alla DI.COMA.C. in data 05/10/2016

1720	AMATRICE	FAIZZOLE	SENZA INDIRIZZO 59	217	7	11/09/2016	00436	002	33	154		RAPINI RAFFAELE	E - F
1741	AMATRICE		VIA DEL CASTAGNETO 23	216	4	12/09/2016	01244	001	59	848		BIZZONI GIUSEPPINA	A
1750	AMATRICE		VIA DEL CASTAGNETO 23	216	5	12/09/2016	01233	001	59	805		BIZZONI GIUSEPPINA	A
1752	AMATRICE	FRAZ. CORNILLO NUOVO	SENZA INDIRIZZO 47	216	3	11/09/2016	1871	001	100	2		MARCO DI PIETRO	E - F
1770	AMATRICE		VIA PICENTE 38	216	6	12/09/2016	01459	001	92	69		GRANADA MARIUS IOAN	A
1875	AMATRICE	NOMMISCI	CENTRALE 6	127	1	11/09/2016	02152		125	399		CANDIDA D'ORAZIO	B
1884	AMATRICE	ARAFRANCA PINACO	ALTRO ARAFRANCA PINACO 51	127	2	11/09/2016	02102		129	343		SABRINA SCIARRA	B
1895	AMATRICE	ARAFRANCA PINACI	ALTRO ARAFRANCA PIANACO	127	4	11/09/2016	02062	001	129	129		GUIDO CAROSI	E - F
1902	AMATRICE	ARAFRANCA PINACO	ALTRO ARAFRANCA PINACO 121	127	3	11/09/2016	02068		129	139		GUIDO CAROSI	A - F
1960	AMATRICE	SAN.CIPRIANO	SENZA INDIRIZZO 33	224	1	10/09/2016	1509		93	46		GUARINO VINCENZINA	A - F
1967	AMATRICE	PONTE A TRE OCCHI	SENZA INDIRIZZO 20	224	2	10/09/2016	1695		93	675		DRITAN BAKAJ	A
1975	AMATRICE	PONTE A TRE OCCHI	SENZA INDIRIZZO SNC	224	3	10/09/2016	1695		93	675 - SUB1		CIONI VITTORIO	A
1981	AMATRICE	COLLE GENTILESCO	SENZA INDIRIZZO 95	224	4	10/09/2016	1402		48	56 - 338		SANTORI AGATA MARCELLA	E
1987	AMATRICE	TORRITA	VIA TORRITA 90	224	5	13/09/2016	1651		48	132		DI IANNI BRUNO PAOLO	A
1989	AMATRICE	TORRITA	TORRITA 90	224	2	13/09/2016	01658		18	133		DI IANNI BRUNO PAOLO	A - F
1995	AMATRICE	TORRITA	VIA TORRITA 53	224	6	13/09/2016	01651		48	104 - 105		DI IANNI BRUNO PAOLO	A - F
1996	AMATRICE	TORRITA	VIA TORRITA 90	224	4	13/09/2016	01658	001	48	133		DI IANNI BRUNO PAOLO	E
2001	AMATRICE	SANTA GIUSTA	ALTRO SENZA INDIRIZZO SNC	224	1	13/09/2016	00586		28	055		DIOCESI MONTE PULCIANO PIENZA	E
2002	AMATRICE	TORRITA	VIA TORRITA 90	224	3	13/09/2016	01669		48	344		DI IANNI BRUNO PAOLO	E
2004	AMATRICE	SAN LORENZO A PINACO	ALTRO SENZA INDIRIZZO 60	228	7	13/09/2016	01994		94	46		ANDREA CATERINO	A

Esiti pervenuti per il comune di Amatrice alla DI.COMA.C. in data 05/10/2016

2021	AMATRICE	TORRITA	SENZA INDIRIZZO	237	4	12/09/2016	01700	001	79	30 - SUB2	SANTARELLI ENZO PER CONTO DI MARCONI GIOVINA	E
2035	AMATRICE	FRANCUCCIANO	LOC. FRANCUCCIANO 5	237	1	12/09/2016	01168	001	72	556	PANDOLFI RAFFAELE	A
2039	AMATRICE	TORRITA	SENZA INDIRIZZO	237	2	12/09/2016	01747		79	340 - 475	PANELLI GIULIO	E
2040	AMATRICE	TORRITA	SENZA INDIRIZZO	237	3	12/09/2016	01706		79	369	PANELLI GIULIO	A - F
2047	AMATRICE	NOMMISCI	CORSO NUMMISCI 90	224	1	09/09/2016			125	203	CAPONI ROBERTO	A
2056	AMATRICE	PINACO ARAFRANCA	PINACO ARAFRANCA 83	224	2	09/09/2016	02092		129	204	CAROSI ANTONIO	A
2063	AMATRICE	PINACO ARAFRANCA	ALTRO PINACO ARAFRANCA 87	224	3	09/09/2016			129	216	CAROSI ANTONIO	A
2070	AMATRICE	PONTE A TRE OCCHI	VIA PONTE A TRE ARCHI 6	224	4	09/09/2016	01695		93	675 - SUB5	GRILLOTTI MAURO	A
2081	AMATRICE	SOMMATI	VIA CENTRALE 134	224	1	12/09/2016	71000		63	565	BONANNI IDA	E - F
2082	AMATRICE	S. GIUSTA	PIAZZA FRAZ. S. GIUSTA 46-47	228	1	13/09/2016	00572	03	28	300	DE ANGELIS MARIO	E
2088	AMATRICE	STRADA PER S.LORENZO A PINACO	SENZA INDIRIZZO 5	224	8	10/09/2016	1710		93	762	GALLI GIANLUCA	A
2089	AMATRICE	SANTA GIUSTA	SENZA INDIRIZZO SNC	224	2	12/09/2016	00617		51	348	DE ANGELIS ROSSELLA	A
2094	AMATRICE	S. GIUSTA	ALTRO FRAZ. S. GIUSTA 44	228	2	13/09/2016	00572	05	28	31	DE ANGELIS GIROLAMO	A
2097	AMATRICE	SANTA GIUSTA	PIAZZA SENZA INDIRIZZO 6	224	4	12/09/2016	00573		28	28	DE ANGELIS GIROLAMO	A
2098	AMATRICE	PONTE A TRE OCCHI	SENZA INDIRIZZO 5	224	6	10/09/2016			93	882	PALOPOLI PIETRO SANTO	A
2102	AMATRICE	S. GIUSTA	ALTRO FRAZ. S. GIUSTA 53	228	3	13/09/2016			51	328	DE ANGELIS MARIO STALLA	E
2104	AMATRICE	SANTA GIUSTA	SENZA INDIRIZZO SNC	224	5	12/09/2016	00601		51	386	DE ANGELIS GIROLAMO	A
2107	AMATRICE	SAN LORENZO A PINACO	SENZA INDIRIZZO 13	224	7	11/09/2016	1989		94	126	BONANNI ANGELO	E - F
2110	AMATRICE		VIA VITTORIO CARLONI 37	224	6	12/09/2016	01192		59	1102	CARLONI MARCELLO	A
2113	AMATRICE	DOMO	ALTRO FRAZ. DOMO 81	228	1	11/09/2016	00259	001	11	12	CALANCHINI MASSIMILIANO	A

Esiti pervenuti per il comune di Amatrice alla DI.COMA.C. in data 05/10/2016

2114	AMATRICE	PINACO - ARAFRANCA	SENZA INDIRIZZO 6 67	224	5	11/09/2016	02095		29	308	MOZZETTI MADDALENA	A
2115	AMATRICE		VITTORIO CARLONI 34	224	7	12/09/2016	11192		59	1102	CARLONI MARCELLO	A
2122	AMATRICE		VIA VITTORIO CARLONI 44	224	9	12/09/2016	001192		51	1102	CARLONI MARCELLO	A
2123	AMATRICE	SAN LORENZO A PINACO	SENZA INDIRIZZO 37	224	4	11/09/2016	02002		94	71	BONANNI ANGELO	E - F
2125	AMATRICE	DOMO	ALTRO FRAZ. DOMO 83-84-85	228	2	11/09/2016	00262	001	11	4 - 5	CIAMARRA SILVIA	E - F
2130	AMATRICE		VIA VITTORIO CARLONI 38	224	8	12/09/2016	01192		59	1102	CARLONI MARCELLO	A
2131	AMATRICE	SAN LORENZO A PINACO	SENZA INDIRIZZO 40	224	3	11/09/2016	01993		94	44	BONANNI ANGELO	A - F
2138	AMATRICE		VIA VITTORIO CARLONI	224	10	12/09/2016	01192				CARLONI MARCELLO	A
2144	AMATRICE	DOMO	ALTRO FRAZ. DOMO 83	228	3	11/09/2016	00262	002	11	5	BRESCIA PIETRO	A - F
2152	AMATRICE	SAN LORENZO A PINACO	SENZA INDIRIZZO 2	224	2	11/09/2016	01990		94	38	BONANNI ANGELO	E - F
2153	AMATRICE	S. GIORGIO	ALTRO FRAZ. S. GIORGIO 19	228	4	11/09/2016	00867		51	12	CATINI SONIA	A
2162	AMATRICE	TORRITA	ALTRO SENZA INDIRIZZO 141	228	1	09/09/2016	01809		84	210	SANTARELLI ENZO	A
2164	AMATRICE	PINACO - ARAFRANCA	SENZA INDIRIZZO 105	224	1	11/09/2016	02100		129	356	MARIANTONIA SCIARRA	A
2172	AMATRICE	PINACO - ARAFRANCA	SENZA INDIRIZZO 46	224	9	11/09/2016	02102		129	347	MOZZETTI EDOARDO	E
2176	AMATRICE	TORRITA	VIA VIA SALARIA 95/A	228	2	09/09/2016	01691		79	444	CIONI OTTAVIO	B
2181	AMATRICE	FRAZIONE COLLEGGENTILESCO	PIAZZA SENZA INDIRIZZO 30	228	3	09/09/2016	01351	001	48		MENON LUCIA ANGELA	E
2200	AMATRICE	CORNILLO NUOVO	VIA dangelo antonio 5	226	1	09/09/2016	01929	1	100	53	catena angelo e catena simonetta	A
2211	AMATRICE	CORNILLO NUOVO	ALTRO senza via snc	226	2	09/09/2016			100	37	proietti silvia	A
2229	AMATRICE		VIA del catagneto 24	226	3	09/09/2016			59	205	giovannelli fewrnando	A
2347	AMATRICE	S.MARTINO	ALTRO SENZA INDIRIZZO 5	338	1	14/09/2016	01186	1	72	559	DEL BIANCO ROBERTO	B

Esiti pervenuti per il comune di Amatrice alla DI.COMA.C. in data 05/10/2016

2350	AMATRICE	RETROSI	CENTRALE 10	338	2	14/09/2016	01562	2	97	221	DI DOMENICO MARIA PATRIZIA DI DOMENICO MARINA	E - F
2352	AMATRICE	MUSICCHIO	ALTRO FRAZIONE MUSICCHIO	285	1	13/09/2016	01569		58	531 - SUB - 2	AURELI FRANCESCA	E
2356	AMATRICE	COLLEMAGRONE	ALTRO LOTTO 57	285	4	14/09/2016	1938		92	108	RIZZO RENATO/GHELARDINI	B
2359	AMATRICE	SAN LORENZO A PINACO	SENZA INDIRIZZO 16	285	5	14/09/2016			94	133	D'AGOSTINO SABATINO	E - F
2360	AMATRICE	POGGIO CASTELLANO	ALTRO LOTTO 35	285	2	13/09/2016	01836	002	92	461	GAMBA VITTORIO	B
2368	AMATRICE	CONFIGNO	PIAZZA S. ANDREA	285	3	13/09/2016	01733	002	88	68 - SUB - 3	ALESSANDRINI EMILIANO	E - F
2373	AMATRICE	ARAFRANCA PINACO	ALTRO STRADA PRINCIPALE 130	285	7	15/09/2016	02055		129	118	CLEMENTI CARLA	E - F
2385	AMATRICE	SCAI	VIA PRINCIPALE 75	274	1	12/09/2016	02310	436	114	418	FALCONI CESARE	A
2387	AMATRICE	COLLEGENTILISCO	ALTRO SENZA INDIRIZZO 81	274	10	14/09/2016	01401		048	35	ALEGIAMI GIOVANNI	A
2388	AMATRICE	CORNILLO NUOVO	VIA SENZA INDIRIZZO 61	224	1	16/09/2016	01689		100	26	PALOMBINI DOMENICO	A
2392	AMATRICE	SCAI	SENZA INDIRIZZO	274	20	15/09/2016	02329		114	248	VIA PRINCIPALE SNC	A
2393	AMATRICE	SCAI	VIA PRINCIPALE 75	274	2	12/09/2016	02310	436	114	418	FALCONE CESARE	A
2397	AMATRICE		VIA PRINCIPALE 75	274	3	12/09/2016	02310	436	114	418	FALCONE CESARE	A
2404	AMATRICE		SENZA INDIRIZZO	224	1	15/09/2016	01426		93	79	PICCIONETTI ROBERTO	A
2405	AMATRICE	COLLEGENTILISCO	ALTRO SENZA IDIRIZZO	274	11	14/09/2016	01401		048	423	ALEGIANI GIOVANNI	A - F
2407	AMATRICE	SCAI	VIA PRINCIPALE 33	274	19	15/09/2016	02259		114	- 0090	LUNADEI ANGELA	A - F
2409	AMATRICE	SCAI	PRINCIPALE 75	274	4	12/09/2016	02310	436	114	418	FALCONE CESARE	A
2410	AMATRICE	CORNILLO NUOVO	ALTRO SENZA INDIRIZZO	224	-1	16/09/2016	1879		100	946	CONDOMINIO PALOMBINI	A
2413	AMATRICE	SCAI	VIA PRINCIPALE 75	274	5	12/09/2016	02310	436	114	418	FALCONE CESARE	A
2415	AMATRICE	S.CIPRIANO	SENZA INDIRIZZO 121	337	1	14/09/2016	01485	1	93	- 611	BIZZONI DANILA	A

Esiti pervenuti per il comune di Amatrice alla DI.COMA.C. in data 05/10/2016

2421	AMATRICE	SCAI	VIA PRINCIPALE SNC	274	6	12/09/2016	02319	437	114	535 - 601	FALCONE CESARE	E
2426	AMATRICE	COLLEGENTILISCO	ALTRO SENZA INDIRIZZO 77	274	12	14/09/2016	01401		48	36	NEPITELLI ELISABETTA	E - F
2430	AMATRICE	CORNILLO NUOVO	SENZA INDIRIZZO	224	3	16/09/2016	01901		100	1028 - 1026	PALOMBINI DOMENICO	A
2431	AMATRICE		VIA DOMENICO D'ANGELO 35	224	3	15/09/2016	01438		93	887	D'ANGELO RENATO	A
2432	AMATRICE	COLLI	SENZA INDIRIZZO 1	337	1	15/09/2016	01144		56	- 25	PERILLI MASSIMO	A - F
2438	AMATRICE	PRATO	SENZA INDIRIZZO	337	2	15/09/2016	01016		64	- 336	CASAREALE MARIA LUISA	E
2440	AMATRICE		VIA PATARICO 7	224	3	15/09/2016	00481		27	236	CIANCARLONI MARTINA	E
2443	AMATRICE	POGGIO CASTELLANO	SENZA INDIRIZZO	337	3	15/09/2016	01837	373	92	- 613	PAPINI MARIO	A
2445	AMATRICE	COLLEGENTILISCO	ALTRO SENZA INDIRIZZO SNC	274	13	14/09/2016	01381		48	33 - 34	ALEGIANI GIOVANNI	E
2449	AMATRICE		VIA DI CAMPOTOSTO 35	224	4	15/09/2016	01527		93	489	ESPOSTO SERGIO	E
2452	AMATRICE	COLLI	VIA CENTRALE 17	337	4	15/09/2016	01140		56	333	PERILLI ANGELO	E
2471	AMATRICE		VIA DI CAMPOTOSTO 49	224	5	15/09/2016	01503		93	14	D'ANGELO RAIMONDO	E - F
2487	AMATRICE	S. CIPRIANO	VIA CAMPOTOSTO 29	224	7	15/09/2016	1543		93	150	D'ANGELO MAURO	E
2491	AMATRICE		VIA CORNILLO VECCHIO SNC	224	9	15/09/2016	00821		60	149	FERRETTI VINCENZO	E - F
2501	AMATRICE		VIA SAN CIPRIANO 119	224	8	15/09/2016	01485	01	93	611	PALANCA FRANCO	A
3218	AMATRICE	LOCALITÀ COLLEMAGRONE	Lotto 30 int 1	226	1	12/09/2016	1878 - 00	1	92	440	Marchetti Anna Marchetti Aristide	A
3261	AMATRICE	COLLEMAGRONE	Lotto 57 int A/50	226	2	12/09/2016	1885 - 00	1	92	108	Emili Andreina	A
3279	AMATRICE	COLLEMAGRONE	Lotto 57 Via Strada 7/C	226	3	12/09/2016	1931 - 00	1	92		Gentili Massimo	A
3300	AMATRICE		Del Castagneto 14-16	226	4	12/09/2016	1181 - 00				Castelli Gianfranco Melissa Abele	A
3331	AMATRICE	CORNILLO VECCHIO	senza indirizzo	121	1	10/09/2016	821 - 00	1	60	147	Guerrini Rosalba	E - F

Esiti pervenuti per il comune di Amatrice alla DI.COMA.C. in data 05/10/2016

3350	AMATRICE		ALTRO LAGO DI CAMPOTOSTO 162	226	1	11/09/2016	01688 - 00		95	139	GALLI GIANFLAVIO	B
3364	AMATRICE	SANTA GIUSTA	senza indirizzo 26	121	12	10/09/2016	538 - 00	1	28	406	Mozzetti Mauro	A
3378	AMATRICE	VARONI	Senza indirizzo	121	3	10/09/2016	2219 - 00	1	83	59	Mariani Ida	A
3394	AMATRICE	VARONI	senza indirizzo	121	4	10/09/2016	2218 - 00	1	83	497	Mariani Ida	A
3414	AMATRICE	VARONI	senza indirizzo	121	5	10/09/2016	2224 - 00	1	83	60	Mariani Ida	A
3421	AMATRICE		VIA PICENTE 35	282	1	15/09/2016	01674		92	722	NATALUCCI AMERICO	E
3425	AMATRICE		VIA SAN CIPRIANO 6	283	1	16/09/2016	01397		93	465	GIANNOTTI ANGELA	E
3428	AMATRICE	POGGIO CASTELLANO	LOTTO 11 INTERNO 2	226	2	11/09/2016	01784 - 00	001	92	428	LIBERATI BRUNO	A
3436	AMATRICE	SAN CIPRIANO	ALTRO SENZA INDIRIZZO 44	283	1	15/09/2016	1503		93	16 - SUB - 2	BASSETTI MASSIMO	E - F
3444	AMATRICE	VARONI	senza indirizzo	121	12	10/09/2016	2224 - 00	2	83	60	Mariani Ida	A
3447	AMATRICE		VIA farchioni	282	1	13/09/2016	1149		59	375	bucchi luigi	E
3448	AMATRICE		VIA PICENTE 35	282	2	15/09/2016	01690				NATALUCCI AMERICO	E
3463	AMATRICE		VIA CASTAGNETO	226	3	11/09/2016	01222 - 00	001	59	813	RICCIONI DOMENICO	B
3464	AMATRICE	VARONI	senza indirizzo 28	121	7	10/09/2016	2202 - 00	1	83	35 - 36	Di Giamberardino Roberto	A
3466	AMATRICE	MUSICCHIO	VIA CENTRALE 13	282	3	15/09/2016	01504		58	13	DI GIACINTO ROSA	E - F
3470	AMATRICE	MOLETANO	SENZA INDIRIZZO 28	282	1	14/09/2016			72	443	DE SANTIS GIUSEPPE	E - F
3475	AMATRICE	NOMMISCI	ALTRO ----	283	2	16/09/2016	002260		125	466	COVECCIA VILMA ED ALTRI	E
3481	AMATRICE	PASCIANO	non c'è	282	2	13/09/2016	756		23	69	Damiani Serafino	E
3483	AMATRICE		VIA DEL CASTAGNETO 31	226	4	11/09/2016	01232 - 00		59	683	NEKI DOMENICO BULZONI MARCELLO	E
3486	AMATRICE	MUSICCHIO	MUSICCHIO 49	282	4	15/09/2016	01580		58	40	DI LEONARDO FRANCESCO	A

Esiti pervenuti per il comune di Amatrice alla DI.COMA.C. in data 05/10/2016

3489	AMATRICE	TORRITA	VIA Via Salaria Vecchia 176	226	12	13/09/2016	1680 - 00		79	11	Neroni Enrico Tosti Annunziata	E
3500	AMATRICE	CORNELLE DI SOTTO	SENZA INDIRIZZO 3	282	1	17/09/2016	02356		123	10	OVIDI DE SANCTIS STEFANIA	E - F
3503	AMATRICE	SAN CIPRIANO	VIA VIA DELLE CONVERTITE 55	283	2	15/09/2016	01503		93	11	DE PAOLIS PATRIZIA	E - F
3506	AMATRICE	SAN CIPRIANO	ALTRO -- 95	283	3	16/09/2016	01400				PALAZZO RENATO	A
3510	AMATRICE	FRAZIONE	ALTRO COLLETRIO 26	127	1	12/03/2016	02024 - 51		92	731	SCIARZA VINCENZO	E
3513	AMATRICE	MOLETANO	non c'è 42	282	3	13/09/2016	01268		72	471	terribile antonio	A
3515	AMATRICE	COSSARA	SENZA INDIRIZZO 11	282	3	14/09/2016	01288		97	6	TERRIBILE ELVIS	E - F
3522	AMATRICE	COLLEPAGLIUCA	ALTRO NESSUN INDIRIZZO 51	121	1	11/09/2016	00957 - 00	1	65	180	DEMOFONTE UGO	E - F
3528	AMATRICE	MOLETANO	non c'è	282	4	13/09/2016	01243		72	405	Terribile rosella	E - F
3532	AMATRICE		ALTRO -----	283	3	15/09/2016	1509		93	28	GATTINI GIOVANNELLA	A - F
3533	AMATRICE	COLLEMAGRONE	ALTRO CONDOMINIO LOTTO N31 31	274	14	14/09/2016	01850		92	440	PAGLIUCA SEBASTIANO FRAZIONE COLLEMAGRONE LOTTO N.31	B
3537	AMATRICE	CASTELTRIONE	ALTRO --- SNC	283	4	16/09/2016	01754		103	394 - SUB - 1	GLORIA ROBERTO	E - F
3538	AMATRICE	COSSARA	SENZA INDIRIZZO	282	4	14/09/2016	01288		97	746	POGGI GIOVANNI	E - F
3539	AMATRICE	MUSICCHIO	VIA CENTRALE 29	282	2	17/09/2016	01514		58	14	DI GIACINTO ANGELO	E
3540	AMATRICE	CORNILLO	VIA CENTRALE 32	226	1	10/09/2016	1945 - 51	1	100	72	DI CARMINE FERDINANDO	E
3547	AMATRICE	FRAZIONE	ALTRO COLLETRIO 26	127	2	12/09/2016	02024 - 52	001	52	731	SCIARRA VINCENZO	B
3553	AMATRICE	TORRITA	VIA Salaria Vecchia 120	226	2	13/09/2016	1692 - 00	1	79	8	Neroni Enrico	E
3565	AMATRICE	CASTEL TRIONE	ALTRO ---- SNC	283	5	16/09/2016			103	330	PLINI MARCO	E - F
3569	AMATRICE	FRAZ. PETROSI	non c'è 56/b	276	1	14/09/2016	01566		97	781	Scialanga Giovanni	E
3572	AMATRICE	SANTA GIUSTA	ALTRO FRAZIONE SANTA GIUSTA 14A	228	1	10/09/2016	00599		28	370	SANTI PATRIZIA PER POGGI ERMINIA	A

Esiti pervenuti per il comune di Amatrice alla DI.COMA.C. in data 05/10/2016

3573	AMATRICE	FRAZIONE	ALTRO COLLETRIO 26	127	3	12/09/2016	02024 - 52	002	92	731	SCIARRA VINCENZO	E
3577	AMATRICE		PIAZZA AUGUSTO SAGNOTTI 3	276	1	15/09/2016	01303		59	783	CONDOMINIO PIAZZA SAGNOTTI 3 AMMINISTRATORE BIZZONI ENZO	E
3580	AMATRICE		VIA CENTRALE	226	2	10/09/2016	1951 - 00		100	108	DI CARMINE FERDINANDO/GABRIELLA	E
3581	AMATRICE	SCAI FRAZIONE	VIA Principale 13	228	1	12/09/2016	2257 - 00	1	114	356	Fusari Massimo	E - F
3582	AMATRICE	TORRITA	VIA META 59	274	15	14/09/2016	01665		48	99	CASINI VINCENZO	B - F
3584	AMATRICE	RETROSI	VIA CENTRALE 3	338	1	15/09/2016	01550 - 00	001	97	139	CATENA LAURA E LUBRANO ENRICO	E - F
3591	AMATRICE	RETROSI	VIA non c'è	276	2	14/09/2016	01589		97	220 - 806	Scialanga Giovnni	E
3595	AMATRICE	FRAZIONE	ALTRO COLLETRIO 26	127	4	12/09/2016	02024 - 53	002	92	731	SCIARRA VINCENZO	A
3596	AMATRICE	CASTEL TRIONE	ALTRO --- 17	283	6	16/09/2016	01731		103	378	PLINI UMBERTO	E
3603	AMATRICE	CAPRICCHIA	PIAZZA DEL POPOLO 30	226	3	10/09/2016	01512 - 00		99	150	STATUTI CLEMENTI MARIA GRAZIA	B
3607	AMATRICE	TORRITA	ALTRO TORRITA SNC	274	16	14/09/2016	01608		48	523	LEONARDI GIOVACCHINO	E
3609	AMATRICE	SCAI	VIA ROCCA PASSA 147	338	2	15/09/2016	02339 - 51	001	114	255 - SUB. - 5	ALBERTINI PIETRO	A
3610	AMATRICE	SANTA GIUSTA	ALTRO FRAZIONE SANTA GIUSTA 14B	228	2	10/09/2016	00598		28	368	POGGI AMBROGIO	A
3614	AMATRICE		VIA DEL CASTAGNETO 35	127	5	12/09/2016	01256		55	756	HOTEL RISTORANTE IL CASTAGNETO DI BUCCI LUIGI	E
3615	AMATRICE	CAPOLUOGO	AUGUSTO SAGNOTTI 12	276	2	15/09/2016	01375		93	78	CONDOMINIO PIAZZA SAGNOTTI 12 AMMINISTRATORE BIZZONI ENZO	E - F
3622	AMATRICE	DOMO	ALTRO SENZA INDIRIZZO	384	1	14/09/2016	00269		11	33	PAPILI GIUSEPPE	E
3625	AMATRICE	SCAI	VIA ROCCA PASSA 148	338	3	15/09/2016	02339 - 00	002	114	255 - SUB. - 3	ALBERTINI PIETRO	A
3629	AMATRICE	FERDINANDO CATENA	VIA non c'è 51D	276	3	14/09/2016			97	304	Scialanga roberto	E - F
3633	AMATRICE	TORRITA	TORRITA	274	17	14/09/2016			79	472	LEONARDI GIOVACCHINO	A
3634	AMATRICE	CASTEL TRIONE	ALTRO --- SNC	283	7	16/09/2016	01716		103	335	CIARALLI MAURIZIO	A - F

Esiti pervenuti per il comune di Amatrice alla DI.COMA.C. in data 05/10/2016

3636	AMATRICE		VIA DEL CASTAGNETO 14	127	6	12/09/2016	01273 - 00		59	804	CONDOMINIO SARI	E
3639	AMATRICE	FR. TORRITA	VIA Salaria 110	228	2	12/09/2016	1701 - 00		79	316	Santori Caterina	E
3645	AMATRICE		ALTRO FRAZ. COLLEMORESCO	228	3	10/09/2016	00521	1	26	13	GABRIELLI SILVANO	B
3647	AMATRICE		AUGUSTO SAGNOTTI 13	276	3	15/09/2016	01359		93	580	CONDOMINIO MONTE GORZANO PIAZZA SPAGNOTTI 13 AMMINISTRATORE BIZZONI ENZO	E - F
3655	AMATRICE		VIA ferdinando catena 51/e	276	4	14/09/2016	01584		97	304 - sub1	Di marzo orfeo	E - F
3657	AMATRICE		VIA DEL CASTAGNETO 53	127	7	12/09/2016	01274		59	807	CONDOMINIO PIZZO DI SEVO	E
3662	AMATRICE	CASTEL TRIONE	ALTRO ---- SNC	283	8	16/09/2016	01731		103	379	PLINI VENIERO	E - F
3665	AMATRICE	FRAZ. TORRITA	ALTRO Fraz. Torrita centro urbano	228	3	12/09/2016	1718 - 00	2	79	497	Santori Caterina	E
3667	AMATRICE	SCAI	VIA PRINCIPALE 147	216	1	09/09/2016	02339 - 00	001	114	255	ALBERTINI UMBERTO	B
3669	AMATRICE	TORRITA	VIA SALARIA VECCHIA 179	274	18	14/09/2016	01680	1	79	13	ALEGIANI FRANCESCO	E - F
3675	AMATRICE	FAIZZONE	ALTRO -	217	1	12/09/2016	00417 - 00		33	224	PAOLETTI GINA	E
3676	AMATRICE	SCAI	VIA ROCCA PASSA SC	338	4	15/09/2016	02225 - 00	001	116	162	ALBERTINI UMBERTO E PIETRO	B
3680	AMATRICE	COLLALTO	VIA non c'è 52	276	5	14/09/2016	00056		4	635	moretti rita	A
3681	AMATRICE	CASTEL TRIONE	ALTRO --- 30	238	9	16/09/2016	01716		103	337 - 338	GLORIA NATALINA	A - F
3685	AMATRICE	SAN CIPRIANO	ALTRO - 7/A	217	2	12/09/2016	00151 - 00		93	322	PICCARI CARLO	B
3694	AMATRICE	CORNILLO NUOVO	VIA CENTRALE 20/C	326	2	13/09/2016	01954	01	100	960	FRANCESCA CAPUA	A
3695	AMATRICE	F.NE S. GIUSTA	PIAZZA F.ne S. Giusta 31	228	4	12/09/2016	567 - 00	1	28	415	De angelis Mario	A
3701	AMATRICE	F.NE S. GIUSTA	PIAZZA F.ne S. Giusta 53	228	12	12/09/2016	572 - 00	1	28	36	De Angelis Marco	A - F
3707	AMATRICE	CAPOLUOGO	VIA GUGLIELMO FARCHIONI 4	276	1	16/09/2016	01079		59	789	CONDOMINIO "OTTAGONO"	E
3708	AMATRICE	SAN CIPRIANO	ALTRO -	217	3	12/09/2016	01629 - 00		95	559	CONDOMINIO VILLA S. CIPRIANO DI MARCO DONATELLA DI GIANNITO ELLVIO	E

Esiti pervenuti per il comune di Amatrice alla DI.COMA.C. in data 05/10/2016

3709	AMATRICE	FRAZIONE TORRITA	ALTRO ---- SNC	384	1	15/09/2016	02029 - 51		81	713	LEONARDI GIOVACCHINO	E
3712	AMATRICE	CAPOLUOGO	PIAZZA AUGUSTO SAGNOTTI 02	276	2	16/09/2016	01311		59	741	GALLI MARIA ANGELICA + ALTRI	E
3713	AMATRICE	SCAI	VIA PRINCIPALE 56	216	2	09/09/2016	02304 - 00	001	114	117	DI GIAMMARCO FORTUNATO	E - F
3714	AMATRICE	FRAZIONE TORRITA	ALTRO -- SNC	384	2	15/09/2016	02029		81	28	LEONARDI GIOVACCHINO	A
3715	AMATRICE	CASALI DI SOTTO	ALTRO FRAZIONE CASALI DI SOTTO	276	3	16/09/2016	02150		82	281	NERONI GIOVANNI	A
3716	AMATRICE	POGGIO CASTELLANO	ALTRO LOTTO 37 ED ALTRI	217	4	12/09/2016	01759 - 00		92	403	CHIOMINO STEFANO	A
3717	AMATRICE	CASALI DI SOTTO	ALTRO FRAZIONE CASALI DI SOTTO 65	276	4	16/09/2016	02150		82	282	NERONI PATRIZIA	A
3718	AMATRICE	SCAI	VIA PRINCIPALE 75	216	3	09/09/2016	02310 - 00	1	114	169	FALCONI CESARE	A
3719	AMATRICE	FRAZIONE SCAI	VIA PRINCIPALE 26	384	3	15/09/2016	02278		114	391	NARCISI ALESSANDRA	A
3720	AMATRICE	STRADA REGIONALE 260	VIA PICENTE	217	5	12/09/2016	01115 - 51		59	515	SAN. IM. SPA CON SEDE IN ROMA CF 07105781004	A
3721	AMATRICE	CAPRICCHIA	SENZA INDIRIZZO	362	1	15/09/2016	01587	1	99	280 - 128	MARCO VALENTINI	E - F
3722	AMATRICE	SAN GIORGIO	--- SNC	384	4	15/09/2016	00944		52	220	GAETANI ANGELO	E
3725	AMATRICE		ALTRO FRAZ. COLLEMORESCO	228	4	10/09/2016	00521	002	26	13	GABRIELLI SILVANO	A - F
3727	AMATRICE	CORNILLO VECCHIO	ALTRO - 165	217	6	12/09/2016	00886 - 00		61	193	EREDI GUERRINI ED ELEUTERIO GIANNI MAURO IN QUALITA DI AFFETTUARIO	E - F
3728	AMATRICE		VIA PRINCIPALE 220	274	12	13/09/2016	02345	438			MAROCCHI FELICIA	E - F
3732	AMATRICE	CORNILLO NUOVO	VIA CENTRALE 20G	362	1	14/09/2016	01965	1	100	659 - 536	DI CARMINE MARIAPIA	A
3737	AMATRICE	FRAZ. SALETTA	ALTRO ---- 17	385	1	15/09/2016	00083		3	19	MORETTI EMILIA	E
3742	AMATRICE	CASALE	CASALE	341	1	15/09/2016	00112		5	622	SCIALANGA BRUNO	B
3747	AMATRICE	SCAI	VIA DELLE ROCE 224	338	5	15/09/2016	02334 - 00	002	114	413	STECCONI PAOLO	A
3748	AMATRICE	CORNILLO VECCHIO	ALTRO -	217	7	12/09/2016	00969 - 00		61	126	EREDI GUERRINI ED ELEUTERIO GIANNI MAURO IN QUALITA DI AFFETTUARIO	E

Esiti pervenuti per il comune di Amatrice alla DI.COMA.C. in data 05/10/2016

3749	AMATRICE	CAPRICCHIA	ALTRO SENZA INDIRIZZO	362	2	15/09/2016	01626	001	99	229	GERARDO SANTARELLI	A - F
3750	AMATRICE	CORNILLO NUOVO	VIA CAMPOTOSTO 34	362	2	14/09/2016	01967	1	100	849	VALERIA TADDEI	A
3755	AMATRICE	FRAZIONE SALETTA	ALTRO --- 34	385	2	15/09/2016	00111		3	807	MORETTI EMILIO	E
3757	AMATRICE		VIA PRINCIPALE 295	338	6	15/09/2016	02298 - 00	001	114	52	PACE GIUSTINA	E
3762	AMATRICE	SCAI	VIA PRINCIPALE SNC	274	2	13/09/2016	02304		114	99	VOLPINI ANTONIO	A - F
3764	AMATRICE	NOMMISCI	- 66/A	283	1	14/09/2016	02249 - 00		125	463	D'ALESSIO LUCIA	E
3768	AMATRICE	CASALE	VIA SENZA INDIRIZZO	341	2	15/09/2016	11251	001	5	752	SCIALANGS BRUNO	A
3770	AMATRICE	SAN CIPRIANO	VIA DOMENICO D'ANGELO 49	283	1	13/09/2016	01452		93	1433	DI CESARE NICOLETTA PETRUCCI MASSIMO	A
3775	AMATRICE	LOCALITA' CORAGNA	ALTRO SENZA INDIRIZZO SNC	384	2	14/09/2016	01026		70	291	D'EMIDIO SIANA	E
3778	AMATRICE		ALTRO FRAZ. COLLEMORESCO	228	5	10/09/2016	00521	3	26	13	SABRINELLI SILVANO	A - F
3784	AMATRICE	CASALE	CASALE	341	3	15/09/2016	00146		5	29	SCIALANGA ROSANNA	E - F
3789	AMATRICE	FRAZ. SALETTA	ALTRO --- 1	385	3	15/09/2016	00094		3	723	PEROTTI GABRIELE- PEROTTI FABIO	E
3790	AMATRICE	CORNILLO NUOVO	VIA SENZA INDIRIZZO 16	362	3	14/09/2016	01951	1	100	73	DI CARMINE GIUSEPPE	B
3792	AMATRICE	CAPRICCHIA	ALTRO SENZA INDIRIZZO	362	3	15/09/2016	01512	1	99	151	CIARALLI MARCELLO	A
3805	AMATRICE	SOMMATI	VIA DELL'ACQUEDOTTO 303	341	4	15/09/2016	00636		63	578	ZARBA NELI STEFANIA DI TOMMASO LUIGI	E
3806	AMATRICE		ALTRO FRAZ. COLLEMORESCO 68	228	6	10/09/2016	00561	1	26	35 - 34	ROCCHI ANTONIO	E - F
3808	AMATRICE	SCAI	VIA PRINCIPALE 126	338	7	15/09/2016	02330 - 00	001	114	207 - SUB. - 1	BRANCALEONI PAOLO	A
3810	AMATRICE		VIA PICENTE 1	224	1	14/09/2016	01254		59	632	PERILLI GIACOMO	E
3814	AMATRICE	SCAI	VIA LOTTO 2 SNC	274	3	13/09/2016	01774		92	647	MINARDI SIMONETTA	A
3819	AMATRICE	CAPRICCHIA	ALTRO SENZA INDIRIZZO	362	4	15/09/2016	01626	1	99	233	PIETRO SANTARELLI	E

Esiti pervenuti per il comune di Amatrice alla DI.COMA.C. in data 05/10/2016

3823	AMATRICE		PIAZZA AUGUSTO SAGNOTTI 12B	216	4	09/09/2016	01362 - 00	1	59	992	BIZZONI VINICIO	B - F
3829	AMATRICE	PRETA	VIA DEL LICAONE SNC	341	5	15/09/2016	01910		103	890	BLASI ALBERTO	A
3831	AMATRICE	NOMMISCI	VIA CENTRALE 51	283	2	13/09/2016	02184		125	689	GENTILE FRANCO	E
3833	AMATRICE	SCAI	VIA PRINCIPALE 126	338	8	15/09/2016	02330 - 51	001	114	207 - SUB. - 2	BRANCALEONI PAOLO	B
3835	AMATRICE	FRAZIONE POGGIO VITELLINO	ALTRO SENZA INDIRIZZO 36	384	3	14/09/2016	00365		14	52	PESCITELLI LISEMA	B - F
3836	AMATRICE	NOMISCI	VIA NOMISCI 96	224	2	14/09/2016	02299 - 01		125	677 - 5	D'ANGELO MAURIZIO	A
3843	AMATRICE	COSSITO	VIA DEL MULINO 1	385	1	15/09/2016	00074		6	710	GALLI DARIO	E
3846	AMATRICE	COLLALTO	SENZA INDIRIZZO	362	4	14/09/2016	00046	1	4	525 - 75	SPACCASASSI MARIA CRISTINA	A
3848	AMATRICE		VIA NOMISCI 96	224	3	14/09/2016	02299 - 02		25	667 - 3	D'ANGELO PASQUALE	A
3860	AMATRICE	CORNILLO VECCHIO	ALTRO frazione cornillo vecchio 150	276	6	14/09/2016	00821		60	108	Pica Annunzia	E - F
3861	AMATRICE	FRAZ. PINACO ARAFRANCA	ALTRO FRAZ. PINACO ARAFRANCA 126	385	1	16/09/2016	02062		129	129	BARBAGALLO CRISTIANO	B
3862	AMATRICE		ALTRO FRAZ. PATARICO 1	228	7	10/09/2016	00501	1	27	253	DI MARCO FERNANDO	A
3863	AMATRICE	COLLEPAGLIUCA	ALTRO FRAZIONE COLLEPAGLIUCA 36	276	1	13/09/2016			65	345	PANDOLFI FERMINIA	A
3871	AMATRICE	CAPRICCHIA	ALTRO SENZA INDIRIZZO 57	362	5	15/09/2016	01642	01			GUERRA ANDREINA	A - F
3872	AMATRICE	FRAZ. PRETA	----- 102	385	2	15/09/2016	01881		103	193	CIARALLI SOLIDEA	A - F
3876	AMATRICE	RETROSI	ALTRO ---- 57	276	1	12/09/2016	01025		97	920	CLEMENTI MARIO	E
3877	AMATRICE	NOMMISCI	VIA CENTRALE	283	2	13/09/2016	02184		125	689 - SUB - 1	GENTILE OTTAVIO	E
3884	AMATRICE		VIA viale minozzi 202/b	276	7	14/09/2016	01220		59	645	coccia rosildo	A
3892	AMATRICE		SENZA INDIRIZZO SNC	384	4	14/09/2016	01343		93	66	FASANO GIANNI	D
3898	AMATRICE		ALTRO FINE PATARICO 1	228	8	10/09/2016	00501	002	27	253	DI MARCO FERNANDO	A

Esiti pervenuti per il comune di Amatrice alla DI.COMA.C. in data 05/10/2016

3900	AMATRICE	FRAZIONE PRETA	ALTRO --- 98	385	3	15/09/2016	01872		103	185	CIARALLI LUIGI	E
3901	AMATRICE	FRAZ. COLLE PAGLIUCA	non c'è 24	276	3	13/09/2016			65	332	valentini claudio	A
3903	AMATRICE	FRAZ. ROCCAPASSA	ALTRO FRAZ. ROCCAPASSA 48	385	2	16/09/2016	02422		120	95 - 98	GIUSTINIANI ANTONIO	A
3908	AMATRICE	COLLEPAGLIUCA	ALTRO FRAZIONE COLLEPAGLIUCA 7	276	2	13/09/2016			65	207	ROSA ITALO	B
3910	AMATRICE	CORNILLO NUOVO	ALTRO SENZA INDIRIZZO 1	362	6	15/09/2016	01924	1	100	1015	MARIA RITA BELLINI - MARIANNA CRISTIANA BELLINI - FRANCESCO PIRELLA	E
3913	AMATRICE	COLLEPAGLIUCA	non c'è 53	276	4	13/09/2016			65	181	Rosa Augusto	E
3920	AMATRICE	FRAZIONE ROCCAPASSA	ALTRO FRAZIONE ROCCAPASSA SNC	385	3	16/09/2016	02427		120	806	GIUSTINIANI ANTONIO	A
3926	AMATRICE	NOMMISCI	ALTRO senza indirizzo	283	4	13/09/2016	2132		128	345 - sub - 1	Cesarei Domenica	E
3927	AMATRICE	FRAZ. SAN LORENZO A PINACO	----	385	4	15/09/2016	01993				ZAMPA RITA	E
3929	AMATRICE	CASCCELLO	ALTRO VECCHIA STRADA CASCELLO PR SNC	276	5	13/09/2016			64	430	GRIMANI ELIANA	E
3932	AMATRICE	COLLEPAGLIUCA	non c'è 46	276	6	13/09/2016	00957		65	177	valentini claudio demofonte ugo	E
3935	AMATRICE	CASTELTRIONE	ALTRO SENZA INDIRIZZO 22	362	7	15/09/2016	01731	1	103	374	SANDRA CIARALLI - FABRIZIO CIARALLI	A
3943	AMATRICE	COLLEPAGLIUCA	ALTRO FRAZIONE COLLEPAGLIUCA SNC	276	7	13/09/2016	00922		65	147	VALENTINI CLAUDIO	E
3944	AMATRICE	NOMMISCI	VIA SENZA INDIRIZZO 5	283	5	13/09/2016	02128		128	345 - SUB - 2	CESARE DOMENICA	A - F
3946	AMATRICE		ALTRO FRAZ. PATARICO 1	228	9	10/09/2016	00501	3	27	253	DI MARCO FERNANDO	A
3953	AMATRICE	NOMMISCI	ALTRO nessun indirizzo 118	283	6	13/09/2016	2189	1	125	86 - sub - 1	D'alessio Valentina	E
3983	AMATRICE		nessun indirizzo	283	7	13/09/2016	2189 - 00	2	125	86 - sub - 3	D'alessio Oreste	E
4339	AMATRICE	SCAI	VIA PRINCIPALE ROCCABASSA 67E	278	1	13/09/2016	02309		114	458	ALBERTINI MARCO E UMBERTO PLACIDI ALBERTO	E
4342	AMATRICE	SONNATI	VIA CENTRALE 249	278	1	17/06/2016	00693		63	358 - 708	DI GIACOMO DANIELA	E
4350	AMATRICE	S. CIPRIANO	VIA SS PER CAMPOTOSTO 8	278	1	16/09/2016	01521		93	442	CRISARI MARGHERITA E MARIAGABRIELLA	E

Esiti pervenuti per il comune di Amatrice alla DI.COMA.C. in data 05/10/2016

4351	AMATRICE	SCAI	VIA PRINCIPALE 200	278	2	13/09/2016	02309		114	228	ALBERTINI UMBERTO	E
4357	AMATRICE	VIA CENTRALE SOMMATI	VIA CENTRALE 258	278	2	17/09/2016	00693		63	358	DI GIACOMO GIULIANO	E
4365	AMATRICE	SCAI	VIA CAVA SNC	278	3	13/09/2016	02306		114	463	MARINO CLARA	A
4369	AMATRICE	CASCCELLO	VIA SENZA INDIRIZZO 6	278	2	16/09/2016	00919		65	64	MORICONI MARIA	E
4373	AMATRICE	SOMMATI	VIA CASARINI	278	3	17/09/2016	00714		63	37	DI GIACOMO BARBARA	E
4378	AMATRICE	SOMMATI	VIA PATASCELLA 110	278	3	16/09/2016	00679		63	101	GIANNI OMERO	E
4384	AMATRICE	MOLETANO	ALTRO SENZA VIA 1A	278	1	15/09/2016	01243		72	376	D'ANGELO LUIGI	E
4388	AMATRICE	SOMMATI	VIA CENTRALE 83	278	4	17/09/2016	00643		63	149	VALENTINI GABRIELE E GIUSEPPE	E - F
4395	AMATRICE	SOMMATI	VIA DEL CORSO 360	278	4	16/09/2016	00721		63	316	GIANNI NADIA E PAOLO	E
4399	AMATRICE	MOLETANO	ALTRO SENZA VIA 16	278	2	15/09/2016			72	414	D'ANGELO LUIGI	E
4404	AMATRICE	COLLALTO	ALTRO fraz. collalto	362	5	14/09/2016	00046	02	4	525 - 75	spaccasassi maria cristina	A
4405	AMATRICE	ROCCHETTA	SENZA INDIRIZZO 45	278	5	17/09/2016	00310		31	142	DI SEBASTIANO ERCOLE E MAURO	E
4416	AMATRICE	SOMMATI	SENZA INDIRIZZO 354	278	5	16/09/2016	00721		63	328	CARUCCI GIOVANNI E FRANCONI DANIELA	E
4417	AMATRICE	CORNILLO VECCHIO	ALTRO SENZA INDIRIZZO 39	362	1	16/09/2016	00821	1	60	134	SCIALANGA PAOLA	E - F
4421	AMATRICE	POGGIO CASTELLANO	SENZA INDIRIZZO	282	1	16/09/2016	01836		92	461	LOTTO 35 AMMINISTRAZIONE BIZZONI ENZO	C
4424	AMATRICE	VOCETO	ALTRO SENZA VIA 41	278	3	15/09/2016	00923		67	43	PANDOLFI FILOMENA	A
4434	AMATRICE	VOCETO	VIA PICENTE 50	278	4	15/09/2016					CAPANNA FRANCO	A
4435	AMATRICE		ALTRO SENZA INDIRIZZO 59	362	2	16/09/2016	00563	1	26	53	PERILLI GIOVANNA	E
4441	AMATRICE	VOCETO	ALTRO SENZA VIA 29	278	5	15/09/2016	00954		68	149	CAPANNA FRANCO	E
4449	AMATRICE		ALTRO SENZA VIA 6	278	6	15/09/2016	00995		68	205 - 204	MARCHIONI MARIA E MARCHIONI LUIGI	A

Esiti pervenuti per il comune di Amatrice alla DI.COMA.C. in data 05/10/2016

4456	AMATRICE		ALTRO SENZA VIA 42	278	7	15/09/2016	00941		65	59	DEMOFONTE SILVANA	E
4463	AMATRICE	COLLE MORESCO	SENZA INDIRIZZO SNC	362	3	16/09/2016	00536	001	26	23	PERILLI GIOVANNA PERILLI LUIGINA	E
4472	AMATRICE		VIA CENTRALE 131	278	8	15/09/2016	00700		63	75 - 3-4	DI GIACOMO GIUSEPPE - ADRIANA E MORENO	E
4473	AMATRICE	MUSICCHIO	VIA CENTRALE 25	282	2	16/09/2016	01495		58	3	DI GIACINTO ADELE	A
4484	AMATRICE	MUSICCHIO	VIA CENTRALE 15	282	3	16/09/2016	01504		58	13	DI GIACINTO CARLO	E
4490	AMATRICE	SOMMATI	ALTRO CAPO LA VILLA	278	6	16/09/2016	00647		63	201	GIANNI ROBERTA	A
4504	AMATRICE	MUSICCHIO	SENZA INDIRIZZO	282	4	16/09/2016	01502		58	33	VILLA ANGELA - ALTRI PROPRIETARI : DI GIACINTO AUGUSTO, DI GIACINTO ADRIANA, MORETTI AIDA	E
4505	AMATRICE	DOMO	ALTRO SENZA INDIRIZZO 28	362	4	16/09/2016	00276	1	11	23	DI GIOVANNI ROBERTO	E
4515	AMATRICE	SOMMATI	VIA SOMMATI 329/A - 329	278	7	16/09/2016			63	563	GIORDANI ROBERTO E PATRIZIA DI GIACOMO FEDERICA	E
4521	AMATRICE	CONFIGNO	PIAZZA ARUCOLLE 60	282	5	16/09/2016	01756		88	95	CATENA MARCO	E
4530	AMATRICE	DOMO	SENZA INDIRIZZO	362	7	16/09/2016	00267		11	23	DI GIOVANNI ROBERTO	A
4532	AMATRICE	CONFIGNO	ALTRO SENZA INDIRIZZO	282	6	16/09/2016	01756		88	93	CATENA MARCO	E
4547	AMATRICE	DOMO	SENZA INDIRIZZO	362	8	16/09/2016			11	23	DI GIOVANNI ROBERTO	E
4573	AMATRICE	DOMO	SENZA INDIRIZZO 08	362	5	16/09/2016	00276	2	11	23	DI GIOVANNI ROBERTO	A - F
4598	AMATRICE	DOMO	SENZA INDIRIZZO 30	362	6	16/09/2016	00276	3	11	66	DI GIOVANNI CLAUDIA	E
5395	AMATRICE	SOMMATI	VIA CENTRALE 66	314	1	19/09/2016	00643	002	63	152	HARABOR MIHA ANDREAI	E - F
5396	AMATRICE	FORCELLE	SENZA INDIRIZZO 23	300	1	17/09/2016	533	4	22	530	DAMIANI IVANO	E
5408	AMATRICE	VARONI	VARONI	319	1	18/09/2016	02173		8	0276	PIETRANGELI PAOLO	A
5416	AMATRICE	SCAI	VIA FRAZIONE SCAI 67	319	2	18/09/2016	02309	1	114	458 - 481	PLACIDI ALBERTO ALBERTINI MARCO	E
5429	AMATRICE	RETROSI	VIA CENTRALE 1	314	2	19/09/2016	01550	001	97	129 - 130	SCIALANGA PAOLO	E - F

Esiti pervenuti per il comune di Amatrice alla DI.COMA.C. in data 05/10/2016

5431	AMATRICE	SCAI	VIA DEI VARONI	319	3	18/09/2016	02328		114	0294	PIETRINI DARIO FERES BRUNO MARIA ROSSI	E
5445	AMATRICE	SCAI	VIA AULELIA 325	319	4	18/09/2016	02157	1	81	530	GIUSTINIANI FRANCO	A
5459	AMATRICE	COLLEGENTILESCO	--- SNC	319	1	19/09/2016	01351 - 00	001	048	14	PACE GIOVANNI	E
5462	AMATRICE	CASALI DI SOTTO	ALTRO FRAZ.CASALI DI SOTTO 2	319	5	18/09/2016	02157	1	81	530	GIUSTINIANI FRANCO	A
5487	AMATRICE	VOCETO	VIA VOCETO 12	314	3	19/09/2016	00976	001	68	187	GIULIANI LUCA	E - F
5498	AMATRICE	NOMMISCI	ALTRO SENZA INDIRIZZO 62	283	1	17/09/2016	02204		125	139 - SUB	DI PIETRANTONIO ALESSANDRO	A
5502	AMATRICE	COLLEGENTILESCO	---	319	2	19/09/2016	01307	001	48	6	PACE GIOVANNI	A
5503	AMATRICE	PRATO	PIAZZA DEL RIPOSO 128	337	1	19/09/2016	00994		64	- 209	BAGAZZOLI FRANCA	E - F
5505	AMATRICE	SAN CAPONE	SAN CAPONE 29	222	1	10/09/2016	00020		04	006 - 854	POMPONI CHIARA	C - F
5507	AMATRICE	COLLEMORESCO	ALTRO COLLEMORESCO 6	222	1	13/09/2016	00570		26	84	ALIMENTI DOMENICO	E
5511	AMATRICE	NOMMISCI	ALTRO SENZA INDIRIZZO 62	283	2	17/09/2016	02204		125	139 - SUB2	DI PIETRANTONIO GIAMPIERO	A
5519	AMATRICE	MOLETANO	SENZA VIA 19	315	1	18/09/2016	01263	2	72	437	PICCI FABBRIZIO	E - F
5524	AMATRICE	F.NE BAGNOLO	ALTRO F. NE BAGNOLO 16	222	2	13/09/2016	01086		49	374	SOCCORSI STEFANIA	C
5525	AMATRICE	CAPRICCHIA	VIA PIAZZALE DEGLI EROI	434	1	19/09/2016	01634		99	237	SANTARELLI SABATINO	A
5528	AMATRICE	CASTEL TRIONE	ALTRO SENZA INDIRIZZO 34	283	3	17/09/2016	01717		103	333	GUERRA ENRICO	E - F
5534	AMATRICE	VOCETO	SENZA VIA SNC	315	2	18/09/2016	946	1	68	478	CARRARA ALFREDO	A - F
5535	AMATRICE	SAN CAPONE	VIA SAN CAPONE 54	222	2	10/09/2016	00020		29	838	POMPONI VINCENZO	A
5537	AMATRICE	F. NE COLLECRETA	F. NE COLLECRETA 17	222	3	13/09/2016	01127		72	316	RUFINI ANGELA	E
5540	AMATRICE	CAPRICCHIA 24	434	2	19/09/2016	01512	002	99	32	SANTARELLI SABATINO	E
5544	AMATRICE	VOLERO	SENZA VIA 18/A	315	3	18/09/2016	946	1	68	162	FABRIZIANI ELIO	A - F

Esiti pervenuti per il comune di Amatrice alla DI.COMA.C. in data 05/10/2016

5550	AMATRICE	CASTEL TRIONE	ALTRO SENZA INDIRIZZO 2	283	4	17/09/2016	01663		103	291	QUATTROCCHI FAUSTA	E
5554	AMATRICE	F. NE COLLECTETA	ALTRO F. NE COLLECTETA 8B	222	4	13/09/2016			72		RUFINI ANGELA - BAR	A
5556	AMATRICE	CASCCELLO	SENZA VIA 26	315	4	18/09/2016	929	1	65	69	MORICONI PIETRO	E - F
5558	AMATRICE	SAN CAPONE	SAN CAPONE 52	222	3	10/09/2016	00020		4	25	CAPONI LORENZO	A
5565	AMATRICE	PRETA	PRETA 120	222	5	13/09/2016	1909		103	894	LEONETTI GIOACCHINO	A
5567	AMATRICE	CASTEL TRIONE	ALTRO SENZA INDIRIZZO	283	5	17/09/2016	01716		103	335	BIANCHI GABRIELLA	A - F
5570	AMATRICE	CAPRICCHIA	434	3	19/09/2016	01627	002	99		SANTARELLI PIETRO	E
5575	AMATRICE	SAN CAPONE	SAN CAPONE 53	222	4	10/09/2016	00020		4	26	CAPONI GIUSEPPE	A
5576	AMATRICE	CASCCELLO	SENZA VIA SNC	315	5	18/09/2016	942	1	65	79 - 80	MORICONI DANTE	E - F
5580	AMATRICE	PRETA	ALTRO F.NE PRETA D120	222	6	13/09/2016	1909		103	885	LEONETTI GIOACCHINO	A
5584	AMATRICE	VOLETO	SENZA VIA 8/B	315	6	18/09/2016	999		63	470 - 198	TRASMONDI CARLA	A - F
5586	AMATRICE		ALTRO F.NE PRETA 120C	222	7	13/09/2016			103	782	LEONETTI GIOACCHINO	A
5589	AMATRICE	SAN CAPONE	SAN CAPONE 54	222	5	10/09/2016			4	25 - 26	CAPONI EZIO	A
5591	AMATRICE	VARONI	ALTRO FRAZIONE VARONI 19	319	3	19/09/2016	02213 - 00	001	083	70	NARCISI MASSIMO	A - F
5593	AMATRICE	CORNILLO NUOVO 18	434	4	19/09/2016	01953	002	100	94	DI CARMINE CLAUDIO	A
5595	AMATRICE	CASTEL TRIONE	ALTRO SENZA INDIRIZZO 42	283	6	17/09/2016	01635		103	319	SANTARELLI GINO	A - F
5599	AMATRICE	F.NE PRETA	F.NE PRETA 120	222	8	13/09/2016			103	782	LEONETTI GIOACCHINO	A
5602	AMATRICE	COLLEPAGLIUCA	SENZA VIA 60	315	7	18/09/2016	924	1	65	184	PANDOLFI ATANASIO - EMANUELA	E - F
5605	AMATRICE	MOLETANO	SENZA INDIRIZZO	315	1	17/09/2016	01346 - 00	001	97	474 - SUB2	D'ANGELO FRANCESCO	E
5609	AMATRICE	SAN CAPONE	SAN CAPONE 67	222	6	10/09/2016	00034		4	271	CAPONI LAURA	A

Esiti pervenuti per il comune di Amatrice alla DI.COMA.C. in data 05/10/2016

5613	AMATRICE	CASTELTRIORE	VIA CELESTINO CIARALLI SNC	222	9	13/09/2016			103	339	LEONETTI GIOACCHINO	E
5616	AMATRICE	CASTEL TRIONE	ALTRO SENZA INDIRIZZO SNC	283	7	17/09/2016	01635		103	323	GLORIA PIERO	E - F
5618	AMATRICE	CORNILLO NUOVO	434	5	19/09/2016	01871	001	100	20	CARMINE CLAUDIO	E
5620	AMATRICE	COLLEPAGLIUCA	VIA SENZA VIA 38	315	8	18/09/2016	978	1	65	145	MOSCARDELLI CESIRA	E - F
5628	AMATRICE		ALTRO VARONI	319	4	19/09/2016	02198 - 00	001	83	16	RANUCCI GIUSEPPE RANUCCI ALESSANDRA	A
5629	AMATRICE	SCAI	VIA PRINCIPALE 8	278	1	14/09/2016	02262		114	77	RODA MARCO	E
5632	AMATRICE	FORCELLE	NON PRESENTE	337	1	16/09/2016	509		22	62	DE CESERIS	E
5634	AMATRICE	SCAI	VIA PRINCIPALE SNC	338	1	18/09/2016	002304	1	114	116	VOLPINI CARLA (SUB 4) PART. 116 VOLPINI ENRICO PART. 116	E - F
5635	AMATRICE	VOCETO	VIA SAN PIETRO 26	324	1	19/09/2016	00954	001	68	152	LIBERTINI LUCIANO ANTONIO	E
5639	AMATRICE	PRATO	VIA DEL RIPOSO	337	2	19/09/2016	00994		64	- 208 - 209	BAGAZZOLI FRANCA	E - F
5640	AMATRICE	MOLETANO	SENZA INDIRIZZO	315	2	17/09/2016	01270 - 00	001	72	373	D'ANGELO FABIO E FRANCESCO	E - F
5641	AMATRICE	COLLEPAGLIUCA	SENZA VIA 38	315	9	18/09/2016	956	1	65	145	MOSCARDELLI CESIRA	A - F
5646	AMATRICE	S. ANGELO	SENZA INDIRIZZO 68/69	341	1	16/09/2016	00392	001	35	130	BUSINI ANNA	E - F
5648	AMATRICE	SAN CIPRIANO	ALTRO SENZA INDIRIZZO	283	8	17/09/2016	01501		93	1	GINOCCHI MARIA PIA	
5652	AMATRICE	VOLETO	SENZA VIA 37	315	10	18/09/2016	954	1	68	37	DE LUCA VANIA	E - F
5653	AMATRICE	SCAI	VIA PRINCIPALE 9 - 10	278	2	14/09/2016	02262		114	77 - 2	ANGELINI BARBARA	A - F
5655	AMATRICE	CORNILLO NUOVO	VIA SP	434	6	19/09/2016	01919 - 01	001	100	371	CARMINE CLAUDIO	E
5658	AMATRICE	CASALENE	NON PRESENTE	337	1	18/09/2016			29	471 - 78	MERINI ALBERTA	A
5659	AMATRICE	SAN CIPRIANO	VIA DELLE CONVERTITE SNC	283	8	17/09/2016	01503		93	8	GINOCCHI MARIA PIA	A
5661	AMATRICE		VIA DOMENICO D' ANGELO 16	337	3	19/09/2016	01428		93	- 810	PENNICCIA DORINA	A

Esiti pervenuti per il comune di Amatrice alla DI.COMA.C. in data 05/10/2016

5668	AMATRICE	CORNILLO NUOVO	PIAZZA ANTONIO D'ANGELO	434	7	19/09/2016					D'ANGELO ROBERTO	A
5669	AMATRICE	CONFIGNO	ALTRO SENZA INDIRIZZO 102	278	3	14/09/2016	01770		88	151	RINI AMILCARE E CATENA ELENA	A
5670	AMATRICE	S. ANGELO	SENZA INDIRIZZO 49	341	2	16/09/2016	00393		35	133	MAGNIFICI SETTIMIA	E - F
5675	AMATRICE	VOCETO	SENZA INDIRIZZO	315	3	17/09/2016	01029 - 00	001	68	230	MARCHIONI AUGENIO	E
5676	AMATRICE	SCAI	VIA PRINCIPALE	319	6	19/09/2016	02274	001	114	154 - 460	TETTONI VANESSA NERI PIETRO	C
5679	AMATRICE	CONFIGNO	ALTRO SENZA INDIRIZZO	278	4	14/09/2016			88		CATENA ALBERTO	A
5681	AMATRICE	S. ANGELO	SENZA INDIRIZZO 167	341	3	16/09/2016	00454		35	343	MAGNIFICI LETIZIA	E - F
5682	AMATRICE	SCAI	VIA PRINCIPALE 53A	338	3	18/09/2016	0002304	3	114	612	VOLPINI ENRICO	E - F
5684	AMATRICE	COLLECRETA	VIA COLLECRETA 20	338	1	19/09/2016	01075	1	72	724	PICCA ELISABETTA	B
5686	AMATRICE	S. ANGELO	SENZA INDIRIZZO 116	341	4	16/09/2016	00378		35	117	MAGNIFICI FRANCESCA	E - F
5687	AMATRICE	SCAI	---	319	12	19/09/2016	02338	001	114	244	SINIBALDI ANNA PISTONESI NELLO	E
5688	AMATRICE	VOCETO	VIA VIA VOCETO 24	278	5	14/09/2016	00934				GIANNI ROMOLO	A - F
5690	AMATRICE		DOMENICO D' ANGELO 12	337	4	19/09/2016	01428		93	- 810	BACCARI LUCIO	A
5694	AMATRICE	S. ANGELO	SENZA INDIRIZZO 116	341	5	16/09/2016	00378		35	l18 - SUB1 - SUB;	MAGNIFICI FRANCESCA	E - F
5697	AMATRICE	SCAI	VIA PRINCIPALE SNC	338	2	18/09/2016	0002304	2	114	124	VOLPINI CARLA	E - F
5701	AMATRICE	PRATO	NON PRESENTE	337	2	18/09/2016	998		64	161	FAENZA RITA	E - F
5705	AMATRICE	S. ANGELO	SENZA INDIRIZZO 18	341	6	16/09/2016	00441		35	176	MAGNIFICI LORETTA	E - F
5713	AMATRICE	SCAI	VIA PRINCIPALE 293	338	4	18/09/2016	0002298	2	114	161 - 8	BERSAMANTE CELESTINO	
5714	AMATRICE	SANGIORGIO	--- 75	222	1	09/09/2016	00862	143	50	295	D'APOSTOLO PIETRO	B
5719	AMATRICE	COLLECRETA	VIA COLLECRETA 6	338	2	19/09/2016	011	3	72	324	PICCA GAETANA	E - F

Esiti pervenuti per il comune di Amatrice alla DI.COMA.C. in data 05/10/2016

5721	AMATRICE		VIA DOMENICO D'ANGELO 15	337	5	19/09/2016	01428					RUBEI ANGELO	A
5722	AMATRICE	COLLEGENTILESCO	ALTRO COLLEGENTILESCO 31	319	9	19/09/2016	01351 - 00	003				DURANTE ELVIRA DURANTE FENISIA	A
5723	AMATRICE	S. ANGELO	SENZA INDIRIZZO 120	341	7	16/09/2016			35	149 - 150		DI GIANVITO PAOLA DI GIANVITO VITTORIO	E - F
5726	AMATRICE	VOCETO	VIA VOCETO 15	324	2	19/09/2016	00946	001	68	167		CALDARONE PAOLO	B
5727	AMATRICE	RETROSI	ALTRO SENZA INDIRIZZO 40	338	1	16/09/2016	01559	1	97	188		SCIALANGA EUGENIO	E - F
5735	AMATRICE	COLLECRETA	FRAZ. COLLECRETA 1/4	338	3	19/09/2016	1159	1	72	353		LATTANZI LORENZO	A - F
5737	AMATRICE	SOMMATI	VIA CENTRALE SNC	341	9	16/09/2016	00590					EVANGELISTA VITTORIA VALENTINI ALBERTO VALENTINI CESARE	E
5743	AMATRICE	SAN GIORGIO	ALTRO --- 63	222	2	09/09/2016			51	17		FERDINAZZO ALDA	A
5744	AMATRICE	RETROSI	ALTRO SENZA INDIRIZZO SNC	338	2	16/09/2016	01553	1	97	171 - SUB1		LA CONCA AMATRICIANA SRL	E - F
5747	AMATRICE	FRAZ. MOLETANO	SENZA INDIRIZZO 48	315	4	17/09/2016	01249 - 00	001	72	451		D'ANGELO MARIA SIMONETTA	E
5748	AMATRICE	MOLETANO	VIA PROVINCIALE 28	278	6	14/09/2016	01137		72	780 - 1		D'ANGELO LUIGI	E
5749	AMATRICE	SCAI	VIA PRINCIPALE SNC	338	5	18/09/2011	0002291	2	114	130		ALBERTINI ELISA	E
5750	AMATRICE	MOLETANO	SENZA INDIRIZZO 18	337	6	19/09/2016	01263		72	- 437		RUGGERI LUCA	E - F
5753	AMATRICE	F.NE COSSARA	ALTRO F.NE COSSARA 6	222	1	16/09/2016	01288		97	11		CIANCAGLIONI CLAUDIO	E
5759	AMATRICE	FRAZ. DOMO	VIA PER COLLESPADA 78	384	1	16/09/2016	00255	001	11	1 - 266 - 282		DE TOMASSI MASSIMILIANO	E
5761	AMATRICE	SCAI	VIA PRINCIPALE 331	338	6	18/09/2016	0002252	1	114	76		NOTO MAURIZIO	E
5766	AMATRICE	COLLECRETA	FRAZ. COLLECRETA 2/A	338	5	19/09/2016	1243	2	72			PICCA ANTONIO	A - F
5767	AMATRICE	SAN GIORGIO	ALTRO --- SNC	222	3	09/09/2016	00852		51	06		CORTELLESI MARIAROSA	C
5768	AMATRICE	COLLECRETA	LOC. COLLECRETA 11	338	6	19/09/2016	1127	1	72	318		CLEMENTI DOMENICO	E - F
5770	AMATRICE	VOCETO	VIA DI VOCETO 22	324	3	19/09/2016	00946	002	68	154		D'ANGELO MARIA ALESSIA	E

Esiti pervenuti per il comune di Amatrice alla DI.COMA.C. in data 05/10/2016

5772	AMATRICE	MOLETANO	VIA PROVINCIALE 28	278	7	14/09/2016	01248		72	780 - 2	D'ANGELO LUIGI	E - F
5773	AMATRICE		ALTRO CASALI DI SOPRA 28-30	319	10	19/09/2016	02030	001	81	13 - 11	VATTIANI FABRIZIO VATTANI ANTONIO NELLO MASSIMO DI TULLIO	A - F
5774	AMATRICE	MOLETANO	SENZA INDIRIZZO 15	315	5	17/09/2016	01263 - 00	001	72	428	D'ANGELO PIETRO	E - F
5776	AMATRICE	RETROSI	VIA STRADA PROVINCIALE SNC	338	3	16/09/2016	01551	1	97	I58 - SUB1 - SUB:	LA CONCAAMATRICIANA SRL	E - F
5780	AMATRICE	FRAZ. DOMO	VIA PER COLLESPADA	384	2	18/09/2016	00255 - 51	002	11	1 - 266 - 282	DE TOMASSI MASSIMILIANO	E
5782	AMATRICE	COLLECRETA	FRAZ. COLLECRETA	338	7	19/09/2016	011 - 51	1	72	324	PICCA CESARE	E - F
5783	AMATRICE	SCAI	VIA PRINCIPALE 331	338	7	18/09/2016			114	72	NOTO MAURIZIO	E
5788	AMATRICE	F.NE	ALTRO F.NE VOCETO 14D	222	2	16/09/2016	00931		68	81	PAZIENTI CARLO	A - F
5789	AMATRICE	MOLETANO	VIA SERMIDE 9	337	7	19/09/2016	01266		72	- 741	RUGGERI LUCA	E - F
5790	AMATRICE	SANTA GIUSTA	ALTRO ---- 78	222	4	09/09/2016			28	78	FANTUSI PINA-ALFREDO-ANSELMO	A - F
5795	AMATRICE	COLLECRETA	LOC. COLLECRETA SNC	338	8	19/09/2016	1118 - 51	1	72	616	PICCA CESARE	E
5798	AMATRICE	FRAZ. DOMO	VIA PER COLLESPADA 85	384	3	18/09/2016	00262		11	6	BRESCIA PAOLA	A
5799	AMATRICE	SCAI	VIA PRINCIPALE 18	338	8	18/09/2016	02264		114	83	ANZELLOTTI FRANCA MARIA	E
5801	AMATRICE	VOCETO	VIA VOCETO 68/A	324	4	19/09/2016	01003	001	68	221 - 222	GIACCHERINI IVO	E
5805	AMATRICE	FRAZIONE TORRITA	VIA SALARIA 5	384	1	16/09/2016	01450		53	283	SEGHETTI BRUNO	A
5807	AMATRICE	RETROSI	VIA STRADA PROVINCIALE 69	338	4	16/09/2016	01537	10	97	95 - S1S2 - S3S4	LA CONCA AMATRICIANA SRL	E - F
5808	AMATRICE	COLLECRETA	FRAZ. COLLECRETA SNC	338	9	19/09/2016	1151	1	72	650	PICCA RITA	A - F
5811	AMATRICE	PRATO	NON PRESENTE	337	3	18/09/2016	994		64	208	FAENZA RITA	E - F
5813	AMATRICE	SANTA GIUSTA	VIA SANTA LUCIA SNC	222	5	09/09/2016	00155		28	54	DE ANGELIS MARIO	A - F
5817	AMATRICE	VILLA SAN CIPRIANO	BARTOLOMEO DI PIETRO 5	315	6	17/09/2016	01342 - 00	001	93	458	PISTACCHI MARIA LAURA	A

Esiti pervenuti per il comune di Amatrice alla DI.COMA.C. in data 05/10/2016

5818	AMATRICE	FRAZ, SAN GIORGIO	SENZA VIA SNC	384	1	18/09/2016	00860		51	312		BUFFA LUCIA	A
5819	AMATRICE	VILLA S.CIPRIANO	SENZA INDIRIZZO	338	8	19/09/2016	01479		93	- 509		ROSCETTI MARCELLO	A
5821	AMATRICE	FRAZIONE TORRITA	SALARIA 101	384	2	16/09/2016	01764		79	424		PICCARI ANTONELLA	A
5823	AMATRICE	PIAZZETTA DI VOCETO	ALTRO P.ZZA VOCENO 3/A	222	3	16/09/2016	01029		68	231		SAVARESE CLAUDIO	B - F
5830	AMATRICE	COLLEMORESCO	SENZA VIA SNC	384	2	17/09/2016	00565		26	407		CAPONE MAURIZIO	E
5831	AMATRICE		ALTRO COLLEGENTILESCO 16	319	11	19/09/2016	01355	001	48	16		SPAGNOLI VALERI	A - F
5833	AMATRICE	RETROSI	VIA PROVINCIALE/COMUNALE RETROSI SNC	338	6	16/09/2016	01562	8	97	i1 - S3S4 - S5S6 -		LA CONCA AMATRICIANA SRL	A - F
5839	AMATRICE	COSSITO	---- 185/184	222	6	09/09/2016	00060		06	48		PAGANELLI ANNA MARIA	E - F
5840	AMATRICE	FRAZ. SANTA GIUSTA	VIA DOMO 30	384	4	18/09/2016	00567		28	10		POGGI RITA	E
5841	AMATRICE	FAIZZONE	SENZA INDIRIZZO 42	341	1	17/09/2016	00165	207	33	183		RICCI INES - MONTI LUIGI - MONTI SANDRA	E - F
5845	AMATRICE	CAPRICCHIA	DEL CAMPO 15	315	7	17/09/2016	01530 - 00	01	99	759		SANTARELLI VIRGINIO	E
5851	AMATRICE	FRAZIONE DOMO	ROSA	384	5	18/09/2016	00269		11	40		BALDUCCI DANIELA	E
5855	AMATRICE	COLLEGENTILESCO	---- SNC	385	1	18/09/2016	01307 - 0		48	299		PACE MARIA	E
5856	AMATRICE	RETROSI	VIA PROVINCIALE SNC	338	5	16/09/2016	01562	7	97	31 - S1S2 - 229 - 5		LA CONCA AMATRICIANA SRL	A - F
5861	AMATRICE	F.NE RETROSI	VIA DON A. DANTONI 66	222	4	16/09/2016	01537		97	99 - 100		GRAZZINI DANIELA	E - F
5863	AMATRICE	FRAZ. DOMO	VIA PER COLLESPADA 79	384	6	18/09/2016	00255		11	1		ALBENSI RENATO	E
5864	AMATRICE	FAIZZONE	VIA DELL'IMPERO 33	341	2	17/09/2016	00453		36	275		FELIZIANI PIETRO	A - F
5876	AMATRICE	FAIZZONE	VIA SENZA INDIRIZZO	341	3	17/09/2016	00498		36	399		RICCI INES	B
5878	AMATRICE	SANTA GIUSTA	ALTRO ---- 79	222	7	09/09/2016	00613					FANTUSI ARMANDO	A - F
5880	AMATRICE	PRETA	VIA DEL LICAONE 7	341	13	17/09/2016	01892	301	103	232		MELEO MARIA RITA	A

Esiti pervenuti per il comune di Amatrice alla DI.COMA.C. in data 05/10/2016

5885	AMATRICE	S. ANGELO	SENZA INDIRIZZO SNC	341	5	17/09/2016	00398	896	35	126	SADICH CARLO MARIA	E - F
5888	AMATRICE	COLLALTO	NON PRESENTE	337	4	18/09/2016	56				CASINI MARCELLO	E - F
5891	AMATRICE	FRAZ.COLLEGENTILESCO	ALTRO ---- 30	385	2	18/09/2016	01351		48	13	PACE MARIA	A
5893	AMATRICE	ROCCHETTA	SENZA VIA 72	462	1	20/09/2016	00292 - 00	1	31	145	LATTANZI ANNAMARIA	E - F
5896	AMATRICE	S. ANGELO	SENZA INDIRIZZO SNC	341	6	17/09/2016	00415	894	35	294	POMPONI GIANCARLA	E - F
5897	AMATRICE	F.NE RETROSI	VIA CENTRALE 71/B	222	5	16/09/2016	01537		97	798	SPURIO MARIA CROCE	E - F
5901	AMATRICE	COLLALTO	ALTRO --- 30	385	1	17/09/2016	00044		4	61 - SUB1 - SUB2	ROSA FIORENZA	B
5902	AMATRICE	FAIZZONE	SENZA INDIRIZZO 7	341	14	17/09/2016	00456		36	364	GIANVITO RITA	E - F
5903	AMATRICE	FAIZZONE	PIAZZA ADDIS ABEBA 49	341	4	17/09/2016	00442		33	133	MONTI EOLA	E
5904	AMATRICE	CORNELLE	CORNELLE DI SOTTO 1	463	1	20/09/2016	02367		123	665	D' ALESSIO ERNESTO	E
5909	AMATRICE	FRAZ. COLLEGENTILESCO	ALTRO ---	385	3	18/09/2016	01511		48	219	PACE MARIA	A
5916	AMATRICE	COLLALTO	ALTRO --- 39	385	2	17/09/2016	00047		4	79	SARTORI PALMIRA	A
5917	AMATRICE	S. ANGELO	ALTRO LOCALITA' SALIERA	341	7	17/09/2016	00254	895	39	256	MAGNIFICI LETIZIA	A
5918	AMATRICE	FRAZ. COLLEGENTILESCO	ALTRO --- SNC	385	4	18/09/2016	01511 - 51		48	211	PACE MARIA	A
5921	AMATRICE	FRAZ. TORRITA	VIA FONTANELLA 86	384	5	17/09/2016	01658		48	128	DE ANGELI ELISABETTA	A
5922	AMATRICE	FRAZIONE ROCCHETTA	ALTRO 98	385	1	19/09/2016	00295		31	133	MORESI VINCENZO	E - F
5924	AMATRICE	COLLEMORESCO	ALTRO SENZA VIA 17	384	3	17/09/2016	00570		26	77	CECCHINI MARIA ANTONIETTA	E
5927	AMATRICE	ROCCHETTA	SENZA VIA 82	462	2	20/09/2016	00281 - 00	1	31	123	MATTIOLI ALFRADO	E - F
5930	AMATRICE	CORNELLE	VIA CORNELLE DI SOTTO 1	463	2	20/09/2016	02367		123	661	D' ALESSIO ERNESTO	E
5934	AMATRICE	S. GIORGIO	SENZA INDIRIZZO 49	341	8	17/09/2016	00877	001	51	32	CORTEGGIANI PAOLA	A

Esiti pervenuti per il comune di Amatrice alla DI.COMA.C. in data 05/10/2016

5937	AMATRICE	FRAZ. SCAI- LOC. COVACCHIA	VIA PRINCIPALE 357 - 358	384	6	17/09/2016	022	1	144	26	FALCONI DANIELA	E
5940	AMATRICE	FRAZ. MOLETANO	ALTRO ---- 42	385	5	18/09/2016	01267		72	720	TERRIBILE MARCO - STALLA	E
5941	AMATRICE	FAIZZONE	SENZA INDIRIZZO 8	341	11	17/09/2016	00456	002	36	364	GIANVITO RITA	E - F
5942	AMATRICE	BAGNOLO	VIA DI SOTTO 71	324	5	19/06/2016	01061	1	49	58	LONGO MARCO	B
5943	AMATRICE	FAIZZONE	SENZA INDIRIZZO	341	9	17/09/2016	00465		33	183	RICCI INES - MONTI LUIGI - MONTI SANDRA	E - F
5944	AMATRICE	FRAZIONE ROCCHETTA	ALTRO 1-3	385	2	19/09/2016	00318		31	494	CURSI GUERRINO	A
5945	AMATRICE	SOMMATI	VIA DELLA CHIESA 388	341	1	19/09/2016	00754	603	63	616	DI MARCO UGO	E
5947	AMATRICE	FRAZ. COLLEGENTILESCO	SENZA VIA 96	384	4	17/09/2016	01402				SANTORI ANNA MARIA	A
5948	AMATRICE	PRETA	VIA CENTRALE 14	341	12	17/09/2016	01873	709	103	201	VALLE ANTONIO	A
5951	AMATRICE	FRAZIONE COLLATO	--- SNC	385	3	17/09/2016	00046		4	71 - SUB1 - SUB2	SARTORI PALMIRA	E
5952	AMATRICE	TORRITA	VIA SALARIA 65	338	7	16/09/2016	01747	1	79	- SUB1 - SUB2 - S	PICCARI RITA	E
5956	AMATRICE	FRAZ. SCAI - LOC. COVACCHIA	VIA PRINCIPALE 356	384	7	17/09/2016	022	2	114	26 - 27 - 425	BORRELLI MARIA	E
5957	AMATRICE	ROCCHETTA	SENZA VIA 46	462	3	20/09/2016	00301 - 00	1			DE BENEDICTIS INES	F
5958	AMATRICE	COLLALTO	ALTRO --- SNC	385	4	17/09/2016	00046		4	66 - 27	SARTORI PALMIRA	E
5960	AMATRICE	CORNELLE DI SOPRA	CORNELLE DI SOPRA SNC	463	3	20/09/2016	02376 - 51		124	440 - 441	PANTALONE VITO	A
5962	AMATRICE	FAIZZONE	SENZA INDIRIZZO	341	10	17/09/2016	00465		33	183	RICCI INES - MONTI LUIGI - MONTI SANDRA	A - F
5964	AMATRICE	SOMMATI	---- SNC	341	1	18/09/2016	00657	220	63	632	IPPOLITI DINA	A
5968	AMATRICE	ROCCHETTA	VIA COMUNALE ROCCHETTA SNC	432	3	19/09/2016	00331	3	34	238	DI MARCO ANTONIO	E
5973	AMATRICE	TORRITA	VIA SALARIA SNC	338	8	16/09/2016	00178	1	79	290	PICCARI RITA	E
5974	AMATRICE	COLLALTO	ALTRO --- SNC	385	5	17/09/2016	00049		4	73	SARTORI FABRIZIO	E

Esiti pervenuti per il comune di Amatrice alla DI.COMA.C. in data 05/10/2016

5975	AMATRICE	SAN CIPRIANO	SENZA INDIRIZZO	337	1	17/09/2016	01430	002	93	- 1025 - 1026	CLEMENTI CATIA	A
5977	AMATRICE	FRAZIONE ROCCHETTA	ALTRO 68	385	3	19/09/2016	00292		31	146	COSI PAOLA	E - F
5978	AMATRICE	SOMMATI	DELLA CHIESA 388	341	2	19/09/2016	00754	602	63	616	DI MARCO FABRIZIO	E
5980	AMATRICE	SANT'ANGELO	SENZA INDIRIZZO 38	337	6	17/09/2016	00387 - 51		35	- 71	MASSACCI FRANCO	A - F
5981	AMATRICE	BAGNOLO	VIA FRAZ. BAGNOLO 63	324	6	19/09/2016	01047	001	49	22	CONTI PAOLO	B
5984	AMATRICE	ROCCHETTA	VIA SENZA VIA 89462	462	4	20/09/2016	00283 - 00	1	31	777 - 778	DE BENEDICTIS INES	F
5985	AMATRICE	PIAZZA DI PETRANA	--- 37	341	2	18/09/2016	00406	209	33	81	CASSARO LIDIA	E - F
5986	AMATRICE	CORNELLE DI SOPRA	VIA PRINCIPALE 2	463	4	20/09/2016			124	10	OVIDO MAURO	A
5987	AMATRICE	ALEGGIA	SENZA INDIRIZZO	337	2	17/09/2016	00712		22	- 8 - 583	MAZZA SALVATORE	B - F
5996	AMATRICE	SOMMATI	SENZA INDIRIZZO 10	341	3	19/09/2016	00731	604	62	29	DEL CONTE LEONIDE	E
5997	AMATRICE	FRAZIONE SANT'ANGELO	ALTRO 49A	385	4	19/09/2016	00393		35	136 - 135 - 292	MURRI GIOACCHINO	E - F
6003	AMATRICE	FRAZIONE COLLALTO	ALTRO --- SNC	385	6	17/09/2016	00044		4	57	PIERLUIGI ANNA	B
6006	AMATRICE	CORNELLE DI SOPRA	VIA PRINCIPALE 2	463	5	20/09/2016	02378		124	14	OVIDI MAURO	E
6012	AMATRICE	FRAZIONE SANT'ANGELO	ALTRO SNC	385	5	19/09/2016	00394		35	146	MURRI GIOACCHINO	E - F
6013	AMATRICE	ROCCHETTA	SENZA VIA	462	5	20/09/2016	00301 - 00	2	31	152	DE BENEDICTIS INES	E - F
6017	AMATRICE	BAGNOLO	ALTRO SENZA INDIRIZZO	324	7	19/09/2016	01062	001	49	53	MORICONI MARA	A
6018	AMATRICE	SOMMATI	SENZA INDIRIZZO 10	341	4	19/09/2016	00731	605	62	29	BUONANNI ROBERTO	B - F
6019	AMATRICE	FRAZIONE COLLALTO	ALTRO --- 34	385	7	17/09/2016	00047		4	63	SARTORI FABRIZIO	A
6022	AMATRICE	ALEGGIA	SENZA INDIRIZZO	337	3	19/09/2016	00712		22	- 8 - 583	MAZZA SALVATORE	B - F
6024	AMATRICE	CORNELLE DI SOPRA	SENZA VIA SNC	463	6	20/09/2016	02385		124	19	VALERII FRANCO	A - F

Esiti pervenuti per il comune di Amatrice alla DI.COMA.C. in data 05/10/2016

6034	AMATRICE	SANT' ANGELO	SENZA INDIRIZZO 38	337	4	17/09/2016	00404		35	- 71	MASSACCI FRANCO	E - F
6038	AMATRICE	SANT'AMGELO	SENZA VIA	462	6	20/09/2016	00455 - 00	4	35	188	DE BENEDECTIS INES	E - F
6043	AMATRICE	CORNELLE DI SOPRA	SENZA VIA SNC	463	7	20/09/2016	02385		124	18	GIUNGI LAURO	A - F
6045	AMATRICE	SANT' ANGELO	SENZA INDIRIZZO	337	5	17/09/2016	00387		35	- 71	MASSACCI FRANCO	E - F
6054	AMATRICE	FRAZ. VILLA S. LORENZO E FLAVIANO	ALTRO SENZA INDIRIZZO 1	385	8	17/09/2016	00216		16	523 - SUB. - 3 - 4	GALANTE ERMELINDA	E
6055	AMATRICE	CAPRICCHIA	SENZA VIA	462	7	20/09/2016	01512 - 00	1	99	149	FIORI ANTONELLA	E - F
6056	AMATRICE	POGGIO VITELLINO	ALTRO SENZA INDIRIZZO 45	463	1	21/09/2016	00364		14	59	GRASSI MARINA	E - F
6060	AMATRICE	FRAZIONE SANT'ANGELO	ALTRO SNC	385	6	19/09/2016	00402		35	406	MURRI GIOACCHINO	E - F
6064	AMATRICE		VIA COMUNALE ROCCHETTA SNC	432	4	19/09/2016	000326	1	34	238	DI MARCO ANTONIO	B
6067	AMATRICE	SANT' ANGELO	SENZA INDIRIZZO 38	337	7	17/09/2016	00387 - 52		35	- 71	MASSACCI FRANCO	A
6069	AMATRICE	SCAI	ALTRO FRAZIONE SCAI VIA CENTRALE 0332	319	1	17/09/2016	02252 - 01	001	114	0075	CAVEZZA FRANCO	A - F
6073	AMATRICE	FRAZIONE SANT'ANGELO	ALTRO 36	385	7	19/09/2016	00383		35	320	ATTENNI DOMENICO	E
6075	AMATRICE	SANT' ANGELO	SENZA INDIRIZZO 38	337	8	17/09/2016	00387 - 53		35	- 71	MASSACCI FRANCO	A
6081	AMATRICE	POGGIO VITELLINO	ALTRO SENZA INDIRIZZO 78	463	2	21/09/2016	00288		14	270 - SUB3	GRASSI MARINA	E - F
6082	AMATRICE	CAPRICCHIA	SENZA VIA	462	8	20/09/2016	01590 - 00	1	99	82	CAMPAGNA ELISABETTA	A - F
6083	AMATRICE	COLLEMAGRONE	ALTRO LOTITO 46 BIS B	341	5	19/09/2016	01727	774	92	698	MAURIZI MAURIZI CONDOMINIO (VEDERE MAPPA DELL'AGGREGATO STRUTTURALE)	A
6085	AMATRICE	ROCCHETTA	VIA COMUNALE ROCCHETTA SNC	432	1	19/09/2016	000032	1	34	238	DI MARCO ANTONIO	A - F
6090	AMATRICE	ANT' ANGELO	SENZA INDIRIZZO 38	337	9	17/09/2016	00336		35	- 357	MASSACCI FRANCO	A - F
6091	AMATRICE	FRAZIONE COSSITO	SENZA INDIRIZZO SNC	385	9	17/09/2016	00070		6	18	CURSI GUERRINO	A - F
6095	AMATRICE	ROCCHETTA	VIA COMUNALE ROCCHETTA SNC	432	5	19/09/2016	0000327	1	34	238	DI MARCO ANTONIO	E - F

Esiti pervenuti per il comune di Amatrice alla DI.COMA.C. in data 05/10/2016

6097	AMATRICE	SOMMATI	VIA DEL CORSO 228	341	3	18/09/2016	00680	323	63	259	GIANNI OTELLO	E - F
6098	AMATRICE	SCAI	ALTRO SCAI FRAZIONE VIA PRINCIPALE 0076	319	2	17/09/2016	02302 - 00	001	114	0144	LUNADEI ANNA E PUGLIA ALESSANDRO	E - F
6100	AMATRICE	FRAZIONE SOMMATI	ALTRO 67-83	385	8	19/09/2016	00643		63	150	FLORIDI STEFANO	E - F
6103	AMATRICE	POGGIO VITELLINO	ALTRO SENZA IDIRIZZO 78	463	3	21/09/2016	00288		14	369	GRASSI MARINA	A - F
6109	AMATRICE	SANT' ANGELO	SENZA INDIRIZZO 38	337	10	17/09/2016	00345	001	35	- 357 - 71	MASSACCI FRANCO	E - F
6113	AMATRICE	S.GIORGIO	PIAZZA S. GIORGIARI 52	341	6	19/09/2016	00877	01	51	25	RUSSO RITA	A
6114	AMATRICE	ROCCHETTA	VIA COMUNALE ROCCHETTA SNC	432	7	19/09/2016	0000332	2	34	238	DI MARCO ANTONIO	E
6116	AMATRICE	CORNELLE DI SOPRA	SENZA VIA SNC	463	8	20/09/2016	02365		124	40	VALERII LUCIA	A - F
6117	AMATRICE	SAN GIORGIO	PIAZZA SAN GIORGIARI 52	341	7	19/09/2016	00877	01	51	25	D'APOSTOLI TIZIANA	A
6124	AMATRICE	FRAZIONE SOMMATI	ALTRO 308 B	385	9	19/09/2016	00659		63	706	CASALE ROBERTO	A
6125	AMATRICE	COLLALTO	NON PRESENTE	337	5	18/09/2016	56				CASINI MARCELLO	E - F
6126	AMATRICE	POGGIO VITELLINO	ALTRO SENZA INDIRIZZO 31	463	4	21/09/2016	00356		14	38	LEGGIERI FRANCESCA	E - F
6127	AMATRICE	SANT' ANGELO	SENZA INDIRIZZO 38	337	11	17/09/2016	00345	002	35	- 357 - 71	MASSACCI FRANCO	E - F
6128	AMATRICE	SCAI	VIA PRINCIPALE 0262 - 0263	319	4	17/09/2016	02336 - 00	001	114	0225	FUSARI FABIA	E - F
6129	AMATRICE	ROCCHETTA	VIA COMUNALE ROCCHETTA SNC	432	8	19/09/2016	0032651	1	34	238	DI MARCO ANTONIO	E
6141	AMATRICE	PETRANA	----- SNC	341	4	18/09/2016	00412	1	33	88	CASSARO LIDIA	E - F
6142	AMATRICE	SANT' ANGELO	SENZA INDIRIZZO 38	337	12	17/09/2016	00345	003	35	- 357 - 71	MASSACCI FRANCO	E - F
6143	AMATRICE	FRAZ. COSSITO	SENZA INDIRIZZO SNC	385	10	17/09/2016	00082		6	75	PAGANELLI RITA	A
6147	AMATRICE	CASALE NIBBI	ALTRO CASALE NIBBI 1	222	1	12/09/2016	00950		52	211	NIBI FRANCESCO	A
6149	AMATRICE	CORNELLE DI SOPRA	CORNELLE DI SOPRA	463	10	20/09/2016	02390 - 51		124	437	VALERII LUCA	A - F

Esiti pervenuti per il comune di Amatrice alla DI.COMA.C. in data 05/10/2016

6150	AMATRICE	PRETA	VIA CENTRALE 33	464	1	20/09/2016	01857	1	103	96	FOGLIA RITA	E
6152	AMATRICE	POGGIO VITELLINO	VIA UMBERTO 59	463	5	21/09/2016	00364		14	65	GRASSI LILIANA	A
6153	AMATRICE	PRETA	VIA CENTRALE 33 A	460	1	20/09/2016	1845	1	103	91	MICELLI GIULIANA	A
6156	AMATRICE	CASALE NIBBI	ALTRO CASALE NIBBI 2	222	2	12/09/2016			52	268 - SUB. - 2	NIBI FRANCESCO	E
6160	AMATRICE	CAPRICCHIA	PIAZZA DEL POPOLO 65/A-B-C	460	5	20/09/2016	01627		99	20	FOGLIA ANTONIZIO, FOGLIA GIOVANNA, MARILUNGO STEFANOE ALESSANDRO	E
6165	AMATRICE	SCAI	VIA PRINCIPALE 0294	319	3	17/09/2016	02298 - 00	001	114	0161	ROFFI ISABELLI ELIANA	A - F
6167	AMATRICE	PRETA	VIA ARA FOGLIA 84	464	2	20/09/2016	01860		103	144	FOGLIA ALBINO	E - F
6170	AMATRICE	PRETA	VIA PRINCIPALE 56	460	2	20/09/2016	1814	1	103	794	LEONILDE BLASI	B
6172	AMATRICE	FRAZIONE COSSITO	SENZA INDIRIZZO 90,91,92	385	11	17/09/2016	00067		6	43 - SUB - 1	PAGANELLI RITA	E - F
6174	AMATRICE	SANT' ANGELO	SENZA INDIRIZZO 38	337	13	17/09/2016	00345	004	35	- 357 - 71	MASSACCI FRANCO	E - F
6176	AMATRICE	NUMMISCI	SENZA INDIRIZZO 61A	419	1	20/09/2016	2240	2	125	172	CAROSI MARIA	A
6181	AMATRICE	CASALE NIBBI	ALTRO CASALE NIBBI SNC	222	12	12/09/2016			52	268	NIBI FRANCESCO - CELLA FRIGO	A
6186	AMATRICE	PRETA	PIAZZA DON GIACOMO NAPOLEONE SNC	460	3	20/09/2016	1846	1	103	105	FIORI DOMENICO FIORI ANTONELLA	A
6188	AMATRICE	SANT'ANGELO	VIA DI SANT'ANGELO 1	341	6	18/09/2016	00443	2	36	523	EVANGELISTA GIANCARLO	A
6190	AMATRICE	CAPRICCHIA	PIAZZA DEGLI EROI	460	6	20/09/2016	01627		99	217 - 216	CLEMENTI SILVIO	A
6194	AMATRICE	SANT' ANGELO	SENZA INDIRIZZO 38	337	14	17/09/2016	00345	005	35	- 357 - 71	MASSACCI FRANCO	E - F
6195	AMATRICE	CASALE NIBBI	ALTRO CASALE NIBBI SNC	222	4	12/09/2016			52	268	NIBI FRANCESCO - CASEIFICIO	A
6196	AMATRICE	CAPRICCHIA	VIA CAPRICCHIA 80	460	4	20/09/2016	1623	1	99	161	CACCIOTTI PIETRO EREDI SANTARELLI MICHELANGELO	E - F
6197	AMATRICE	CORNELLE DI SOPRA	SENZA VIA	463	11	20/09/2016	02379		124	32	VALERII MAURO	A - F
6201	AMATRICE	PRETA	VIA CENTRALE SNC	464	3	20/09/2016	01846	1	103	922	FOGLIA FELICE	E

Esiti pervenuti per il comune di Amatrice alla DI.COMA.C. in data 05/10/2016

6205	AMATRICE	CASALE NIBBI	ALTRO CASALE NIBBI SNC	222	5	12/09/2016			52	268	NIBI FRANCESCO - CONCIMAIA	E
6208	AMATRICE	CAPRICCHIA	PIAZZA DEL POPOLO 67	460	7	21/09/2016	01627	1	99	216	CLEMENTI MARISA	A - F
6212	AMATRICE	FRAZIONE COSSITO	SENZA INDIRIZZO SNC	385	12	17/09/2016	09051		6	1126	PAGANELLI RITA	A
6215	AMATRICE	CONFIGNO	SENZA INDIRIZZO 198	300	1	18/09/2016	01726	1	88	0709	DE CESARIS ENZO	E
6217	AMATRICE	SCAI	VIA PRINCIPALE	319	5	17/09/2016	02296 - 00	001	114	0112	FUSARI GIUSEPPE - FUSARI NATALINA	A - F
6218	AMATRICE	PRETA	VIA PRINCIPALE 76	464	1	21/09/2016	01863	001	103	122	AMBROSI VALERI	A
6220	AMATRICE	CORNELLE	CORNELLE DI SOPRA	463	12	20/09/2016			124	452	VALERII MAURO	A - F
6221	AMATRICE	PRETA	VIA CENTRALE 86	464	4	20/09/2016	01869		103	146	FOGLIA CATERINA	D - F
6229	AMATRICE	PRETA	VIA PRINCIPALE 30I	464	2	21/09/2016	01855		103	126	ALFREDO GLORIA	A
6230	AMATRICE	FRAZ.CONCHE	ALTRO VIA CONCHE 22	222	6	12/09/2016			29	19	BUFFA MARIA CHIARA - AGRITURISMO	E
6233	AMATRICE		SANT'ANGELO 1	341	7	18/09/2016	00443	2	36	524	EVANGELISTA GISELLA	A
6238	AMATRICE	CONFIGNO	VIA CONFIGNO 7	463	13	20/09/2016	01677		88	109	MONTI DOMENICO	A - F
6239	AMATRICE	GROGNALE	SENZA VIA	464	5	20/09/2016	00487		32	296	ALBINO FOGLIA	E
6243	AMATRICE	SCAI	VIA PRINCIPALE	319	6	17/09/2016	02259 - 01	002	114	110	CAVEZZA RINA - TEDESCO ROSARIA - TEDESCO FABIO	A - F
6247	AMATRICE	POGGIO VITELLINO	SENZA INDIRIZZO 80	463	8	21/09/2016	00248		14	171	GRASSI CECILIA	A - F
6248	AMATRICE	PRETA	VIA CENTRALE 86	464	6	20/09/2016	01793	1	103	834	MINNOZZI LEONILDE MINNOZZI CLAUDIA CACCIA GIULIANA	A
6251	AMATRICE	PRETA	VIA LICAONE 5A	464	3	21/09/2016	01906	001	103	817	DAVIDE BLASI	A
6257	AMATRICE	CORNILLO VECCHIO	ALTRO CORNILLO VECCHIO 10	222	7	12/09/2016	00831		60	146	GUERRINI MASSIMILIANO	A - F
6259	AMATRICE	COLLATO	non presente	337	12	18/09/2016			4	646	casini marcello	E
6261	AMATRICE	PRETA	VIA CENTRALE 96	464	7	20/09/2016	01872	1	103	185	LEONETTI DOMENICO	A

Esiti pervenuti per il comune di Amatrice alla DI.COMA.C. in data 05/10/2016

6263	AMATRICE	CONFIGNO	VIA VIA CONFIGNO 128	463	14	20/09/2016	01767		88	184	MONTI DOMENICO	E - F
6266	AMATRICE	POGGIO VITELLINO	SENZA INDIRIZZO 3	463	10	21/09/2016	00344		14	269	EMMA RINALDI	E
6268	AMATRICE		VIA FRAZ.SANT'ANGELO 1	341	5	18/09/2016	00443	3	36	522	PECCI ALFIO	A
6276	AMATRICE		VIA PRINCIPALE 62	464	8	20/09/2016	01838	1	103	27	CHERUBINI GAETANO	E - F
6278	AMATRICE	CAPRICCHIA	PIAZZA DEL POPOLO	460	8	21/09/2016	01626	1	99	220 - 221	GUERRA FRANCESCO	E
6282	AMATRICE	PRETA	VIA CENTRALE 30	464	4	21/09/2016	01855	001	103	137	FOGLIA CLAUDIO	A
6283	AMATRICE	CORNILLO VECCHIO	ALTRO CORNILLO VECCHIO 10	222	8	12/09/2016			60	146 - 313	GUERRINI MASSIMILIANO GUERRINI ELIA FERNANDO	E
6285	AMATRICE	PRETA	VIA PRINCIPALE 47	464	9	20/09/2016	01840		103	60	FONZI MAURIZIO	B - F
6290	AMATRICE	CORNELLE DI SOTTO	SENZA VIA	463	16	20/09/2016	02360		123	59	GRECO ANTONIO E ALTRI	E - F
6291	AMATRICE	CORNILLO VECCHIO	ALTRO CORNILLO VECCHIO 10	222	9	12/09/2016			060	146	GUERRINI MASSIMILIANO	E
6295	AMATRICE	CONFIGNO	VIA PER TORRIDA 39	463	11	21/09/2016	01733		88	58 - 59	MONTI FILOMENA	A - F
6297	AMATRICE		VIA CENTRALE	464	5	21/09/2016	01806		103	530	LUIGI FOGLIA	E
6298	AMATRICE	PRETA	PIAZZA MINOZZI 91A	646	10	20/09/2016	1880	1	103	175	VALLE FABIO	A
6305	AMATRICE	CAPRICCHIA	SENZA VIA 2	460	9	21/09/2016	01625		99	367	SANTARELLI GUIDO. MOSCHELLA CARMINA	A
6306	AMATRICE	MACCHIOLA	FRAZ. MACCHIOLA SNC	464	6	21/09/2016	00242	001	13	173	GUERRINI GAETANO	A
6307	AMATRICE	CORNELLE DI SOTTO	SENZA VIA	463	17	20/09/2016	02359 - 01		123	21	GRECO ANTONIO	A - F
6313	AMATRICE	FORCELLE	SENZA INDIRIZZO 38	300	2	18/09/2016	00509 - 1	2	22	62 - 97	DE CESARIS ENZO	B
6318	AMATRICE	CONFIGNO	VIA CENTRALE 16	463	12	21/09/2016	01733		88	68	MONTI FILOMENA	E - F
6321	AMATRICE	FRAZ. MOLETANO	ALTRO FRAZ. MOLETANO 9/A	222	1	15/09/2016	01243		72	390	CERCI CRISTIANO	E
6329	AMATRICE	ALEGGIA	SENZA INDIRIZZO 66	300	3	18/09/2016	00713	1	22	0019	CARDELLI MARIA JOSE	B

Esiti pervenuti per il comune di Amatrice alla DI.COMA.C. in data 05/10/2016

6339	AMATRICE	COLLEMAGRONE	ALTRO LOTTO 46 BIS C6	341	8	18/09/2016	01727	1	92	698	UNIDA EMANUELA CONDOMINIO (PER CHIARIMENTI VEDERE MAPPA DELL'AGGREGATO)	A
6341	AMATRICE	MOLETANO	ALTRO FRAZ. MOLETANO 9	222	2	15/09/2016	01243		72	391	CERCI LIDIA	E
6346	AMATRICE	CORNILLO VECCHIO	ALTRO CORNILLO VECCHIO 156	222	10	12/09/2016			60	383	GUERRINI FERNANDO	A
6354	AMATRICE	CORNELLE DI SOTTO	SENZA VIA	463	18	20/09/2016	02357		123	15	GRECO ANTONIO	E - F
6357	AMATRICE	RETRASI	non presente 70b	419	5	18/09/2016	1537		97	92	zaralori gulielmo	E - F
6359	AMATRICE	CORNILLO VECCHIO	ALTRO CORNILLO VECCHIO 155	222	11	12/09/2016			60	103	GUERRINI FERNANDO - STALLA	E
6369	AMATRICE	FRAZ. ROCCHETTA	ALTRO FRAZ. ROCCHETTA 94	222	1	14/09/2016	00295		31	131 - 168	MELOZZI MARIA	E - F
6373	AMATRICE	FRAZ. VOCETO	ALTRO FRAZ. VOCETO SNC	222	3	15/09/2016	00992		68	203	MARCHIONI LUIGI	B
6374	AMATRICE	RETROSI	SENZA INDIRIZZO	419	6	18/09/2016	1562		97	227	FERRARO EMANUELA CONCA AMATRICIANA SRL	E - F
6385	AMATRICE	CORNILLO VECCHIO	ALTRO CORNILLO VECCHIO 156	222	12	12/09/2016			60	383	GUERRINI FERNANDO	A - F
6392	AMATRICE	CORNELLE DI SOTTO	SENZA VIA	463	19	20/09/2016	02294		123	521	GRECO ANTONIO, GRECO ANNA	A
6411	AMATRICE	CORNILLO VECCHIO	ALTRO CORNILLO VECCHIO 156	222	13	12/09/2016			60	350	GUERRINI FERNANDO	E - F
6414	AMATRICE	RETROSI	VIA F.CATENA 48F	419	4	18/09/2016	1614	1	97	277	INCARINATI ANGELO D' ANGELO STEFANIA D' ANGELO GIUSEPPE	E - F
6426	AMATRICE	FRAZ. CARMELA	FRAZ. CARMELA 66	222	2	14/09/2016	00292		31	568	CENTINEO ELISABETTA	E - F
6427	AMATRICE	FRAZ. VOCETO	ALTRO FRAZ. VOCETO 35	222	4	15/09/2016	00933		68	135	TRASMONDI ANNA PAOLA	E - F
6434	AMATRICE	CORNILLO VECCHIO	ALTRO CORNILLO VECCHIO 156	222	14	12/09/2016			60	381	FERNANDO GUERRINI	A - F
6450	AMATRICE	RETROSI	VIA SENZA INDIRIZZO 28	419	3	18/09/2016	1560		97	150 - SUB7	DI CARLO SILVANO DI CARLO DANIELA	E - F
6461	AMATRICE	FRAZ. CASCELLO	FRAZ. CASCELLO 10	222	3	14/09/2016	00919		65	65	MORICONI MICAELA SPIZZICHINI	E - F
6468	AMATRICE	RETROSI	VIA F.CATENA 50	419	2	18/09/2016	1621				SCIALANGA DOMENICO	A
6473	AMATRICE	FRAZ. VOCETO	ALTRO FRAZ. VOCETO 8	222	5	15/09/2016	00974		68	198	TRASMONDI SIMONA	E - F

Esiti pervenuti per il comune di Amatrice alla DI.COMA.C. in data 05/10/2016

6486	AMATRICE	FRAZ.CASCCELLO	FRAZ.CASCCELLO 48	222	4	14/09/2016	0095	65	212	CIANCAGLIONE ANNUNZIATA	E	
6497	AMATRICE	RETROSI	VIA F.CATENA 46	419	1	18/09/2016	1555	97	197	SCIALANGA BIBIANA	E - F	
6498	AMATRICE	FRAZ. VOCETO	ALTRO FRAZ. VOCETO 62	222	6	15/09/2016	01014	68	214	GLORIOSO DONATO	E	
6506	AMATRICE	FRAZ. CASCELLO	ALTRO FRAZ.CASCCELLO 48	222	5	14/09/2016	00952	65	214	CIANCAGLIONI ANNUNZIATA	A - F	
6515	AMATRICE	FRAZ. PRETA	SENZA INDIRIZZO 120/A	222	7	19/09/2016	01921	103	327 - 350 - 944	SARDELLA MEMMO	A	
6524	AMATRICE	FNE CASCELLO	ALTRO FNE CASCELLO 33	222	6	14/09/2016		65		CIANCAGLIONI ANNUNZIATA	E - F	
6585	AMATRICE	NOMMISCI	SENZA INDIRIZZO 131	419	1	17/09/2016	2166	125	840 - 68	D'ALESSIO BRUNA ALESSANDRINI GIUSEPPE D'ALESSIO ENRICO	E	
6588	AMATRICE	NOMISCI	ALTRO ---- 66A/66B/67	419	2	19/09/2016	02248	1	125	179	MARTELLINI SILVIO-CAPONI MICHELE	E - F
6597	AMATRICE	NOMMISI	SENZA INDIRIZZO 125-126	419	2	17/09/2016	2166	2	125	68	CESAREI MARCELLO D'ALESSIO SIMONETTA	E
6601	AMATRICE	NON PRESENTE	VIA di collestrada	419	1	19/09/2016	234	1	11	320	D'ALESSIO PAOLA celio roberto nobile fernanda	A
6626	AMATRICE		VIA B. DI PIETRO 2	419	6	19/09/2016	01411	1	93	461	GIANNI FRANCESCA	B
6639	AMATRICE	F.NE CASCELLO	ALTRO F.NE CASCELLO 36	222	7	14/09/2016		65			CIANCAGLIONI ANNUNZIATA	E - F
6650	AMATRICE		VIA BARTOLOMEO DI PIETRO 2	419	7	19/09/2016	01411 - B	1	93		GIANNI FRANCESCA	A
6655	AMATRICE	COLLEMAGRONE	ALTRO lotto 57	285	6	14/09/2016	1931	92	108		rizzo renato - ghelardini	
6660	AMATRICE	AMATRICE	VIA SATURNINO MUZII 5	222	8	14/09/2016	01313	59	716		CONDOMINIO INA CASA PALAFERRI MAURO	E
6676	AMATRICE	CORNILLO NOVO	VIA COLLE MAGRONE 35	362	1	13/09/2016	01985	1	139	222	LOLANDA CARDITO - PROPRIETA COMUNE DI AMATRICE (INQUILINO MERCURI ARMANDO)	B
6678	AMATRICE		VIA D. D'ANGELO	419	8	19/09/2016		93			GIANNI FRANCESCA	A
6682	AMATRICE	CORNELLE DI SOTTO	ALTRO F.NE CORNELLE DI SOTTO 1	222	9	14/09/2016	02367	123	665		DALESIO ERNESTO	E - F
6684	AMATRICE	NOMMISCI	NON PRESENTE	419	3	19/09/2016	2164	125	55		CESAREI ASSUNTA CESAREI GIULIA	E
6685	AMATRICE	CORNELLE DI SOTTO	CORNELLE DI SOTTO 1	222	10	14/09/2016	02367	123	665		DALESSIO ERNESTO	E

Esiti pervenuti per il comune di Amatrice alla DI.COMA.C. in data 05/10/2016

6689	AMATRICE		NON PRESENTE SNC	419	12	19/09/2016	NC		125		CESAREI ASSUNTA	A - F
6693	AMATRICE	NOMMISCI	---- 26	419	12	17/09/2016	2164		125	55	CESAREI FRANCA CAROSI SANTINO	E
6698	AMATRICE	SAN CIORIANO	-- 129	419	9	19/09/2016	01508		93	40	PICCOLI SIMONA DANIELA+CASTELLI M.	E - F
6699	AMATRICE	NOMMISCI	SENZA INDIRIZZO	419	3	17/09/2016	2166		25	69	TERESA PICCOLI Di ALESSIO ORNELLA	E - F
6708	AMATRICE	COSSARA 1A	419	9	17/09/2016	01367	001	97	22	TERRIBILE ALBERTO	E - F
6709	AMATRICE	FAIZZONE	FAIZZONE 64	341	1	14/09/2016	00430	001	33	199	PAOLETTI SIMONA PAOLETTI GINO	E
6725	AMATRICE	NUMMISCI	PIAZZA SENZA INDIRIZZO 89	419	6	17/09/2016	2268	1	125	201	CESAREI FRANCA	A
6731	AMATRICE	COSSARA	-- 2B	419	10	19/09/2016	01288	4	97	996	LALLI ORESTE	E
6744	AMATRICE	COSSARI	--- 10	419	11	19/09/2016	01288	3	97	23 - 24	TERRIBILE LORIS	E
6745	AMATRICE	NOMMISCI	---	419	5	17/09/2016	2300		125	837	CAPONI ENNIO	A
6750	AMATRICE	NOMMISCI	SENZA INDIRIZZO 15	419	4	17/09/2016	2129		125	51	CESAREI ANGELO	A
6751	AMATRICE	FAIZZONE	FAIZZONE	341	2	14/09/2016	00337	001	33	224	RAPINI RAFFAELE	B
6752	AMATRICE	NOMMISCI SNC	419	7	17/09/2016			125	463	CESAREI FRANCA	E
6763	AMATRICE	COSSARA	-- 1B	419	12	19/09/2016	01288	2	97		TERRIBILE VITALIANO	E
6768	AMATRICE		H.MINO 0221	419	5	19/09/2016	611		59	1005	CAPRICIOLI ANDREA BALDASSARRI SILVANA	A
6786	AMATRICE	FAIZZONE	FRAZIONE FAIZZONE	341	3	14/09/2016	00493		36	0367	RAPINI MASSIMO	B
6804	AMATRICE		----	322	1	19/09/2016	01197	1	59		OSPEDALE "F GRIFONI DI AMATRICE" AUSL RIETI- PARTE VECCHIA	E - F
6835	AMATRICE	FAIZZONE	ALTRO FRAZIONE FAIZZONE	341	4	14/09/2016	00323		34	524 - 525	SERAFINI MARCELLA	A
6836	AMATRICE	SAN MARTINO	LOC. SAN MARTINO 3	338	2	17/09/2016	01172 - 00	002	72	588	MILLO LUCIANA	E - F
6842	AMATRICE		FRAZIONE S.ANGELO 26	341	5	14/09/2016	00448		35	186	LIQUORI GIANLUCA	E - F

Esiti pervenuti per il comune di Amatrice alla DI.COMA.C. in data 05/10/2016

6847	AMATRICE	CASTEL TRIONE	VIA ARA MARIUCCI 6	338	3	17/09/2016	01734 - 00	001	103	359	CIARALLI MARIA	E - F
6853	AMATRICE	FRAZIONE.S.ANGELO	FRAZIONE.S.ANGELO 82	341	6	14/09/2016	00381		35	107 - 321	NEGRI PIETRO	E - F
6862	AMATRICE	CASTEL TRIONE	VIA ARA MARIUCCIA 6A	338	4	17/09/2016	01734 - 00	002	103	361	CIARALLI MARIA	E - F
6872	AMATRICE	CASTEL TRIONE	VIA CASTEL TRIONE PER PRETA 56/E	338	5	17/09/2016	01748 - 00	001	103	839	CIARALLI DANIELA	E
6874	AMATRICE	S.ANGELO	FRAZIONE S.ANGELO	341	7	14/09/2016	00448				MAGNIFICI ROSA	E - F
6887	AMATRICE	CASTEL TRIONE	CASTEL TRIONE 37	338	6	17/09/2016	01635 - 00	001	103	323	GLORIA ROMUALDO	E - F
6900	AMATRICE		---	322	2	19/09/2016	01197	002	59	515	OSPEDALE "F GRIFONI DI AMATRICE" AUSL RIETI- PARTE NUOVA C.A. ALTA	E - F
6905	AMATRICE	RETROSI	VIA FERNANDO CATENA 48C	338	7	17/09/2016	01555 - 00	002	97	284	SCIALANGA MARCELLA	E - F
6932	AMATRICE	RETROSI	VIA CENTRALE 66 - 67	338	8	17/09/2016	01537 - 00	005	97	99	CIANCAGLIONI PAOLO PARTIC. 99 SUB. 2 E 101 SUB.3 (CIVICO 66)	E - F
6954	AMATRICE		---	322	3	19/09/2016	01197 - 00	003	59	515	OSPEDALE "F GRIFONI DI AMATRICE" AUSL RIETI- PARTE NUOVA C. A. DARCA	E - F
6955	AMATRICE	RETROSI	VIA CENTRALE (TRAV.) 63/A	338	9	17/09/2016	01537 - 00	002	97	107	CIANCAGLIONI PAOLO	B - F
6971	AMATRICE	RETROSI	LOC. RETROSI 65	338	10	17/09/2016	01537 - 00	007	97	106	CIANCAGLIONI PAOLO	E - F
6978	AMATRICE	RETROSI	LOC. RETROSI SC	338	11	17/09/2016	01537 - 51	001	97	922	CIANCAGLIONI ANNA	A
6981	AMATRICE	PONTE DI SOMMATI	VIA Ponte di Sommati	31	1	02/09/2016			59	462	PDD Amatrice	E - F
6990	AMATRICE	RETROSI	VIA CENTRALE 71	338	11	17/09/2016	01537 - 00	008	97	88 - 89 - SUB2	NARDI GIUSEPPE E LUANA	E - F
6991	AMATRICE		----	322	4	19/09/2016					OSPEDALE "F GRIFONI DI AMATRICE" AUSL RIETI- CHIESA	E - F
7300	AMATRICE	COLLECRETA	senza indirizzo 6	282	2	14/09/2016	01100		72	327	picca gaetana	E
7632	AMATRICE		PIAZZA BRIGATA JULIA 3	217	1	09/09/2016	01291 - 01		59	629	COMANDO STAZIONE CC AMATRICE - PROPRIETA' PROVINCIA DI RIETI -	E
7655	AMATRICE		PIAZZA BRIGATA JULIA 3	217	2	09/09/2016	01289 - 00		59	629	COMANDO STAZIONE CC AMATRICE - PROPRIETA' PROVINCIA DI RIETI -	E
7697	AMATRICE		PIAZZA BRIGATA JULIA 3	217	3	09/09/2016	01289 - 02		59	629	COMANDO STAZIONE CC AMATRICE - PROPRIETA' PROVINCIA DI RIETI - DEPOSITO	A - F

Esiti pervenuti per il comune di Amatrice alla DI.COMA.C. in data 05/10/2016

8211	AMATRICE	PRATO CASCELLO	ALTRO SENZA INDIRIZZO	431	5	20/09/2016	00903		65	415	D'ANGELO MARIA SERENA	A
8218	AMATRICE	LAGO SCANDARELLO	LAGO SCANDARELLO 19	431	6	20/09/2016	00658		30	142	FENERI LOREDANA	A
8221	AMATRICE	CASALI DELLA META	CASALI DELLA META DI SOTTO 54	431	7	20/09/2016	02139		31	76	CORTONI ANTONIO	A - F
8229	AMATRICE	CONCHE	VIA CONCHE 5	431	15	22/09/2016	00794		29	0005	ROSATI SANTA	A
8230	AMATRICE	CORNILLO NUOVO SUB2	SENZA INDIRIZZO 57	462	1	21/09/2016	01950 - 00	001	100	81	CIARALLI DAVIDE	E
8232	AMATRICE	POSSIO CASTELLANO	ALTRO SENZA VIA SNC	463	1	23/09/2016	01789		92	447	CORBELLI DANIELA E ALTRI	A
8233	AMATRICE	MUSICCHIO	VIA CENTRALE SNC	424	1	20/09/2016	01533	001	058	287	DI GIACINTO GINO	B
8236	AMATRICE	MUSICCHIO	PIAZZA DOMENICO D'ANGELO 0052	431	9	21/09/2016	01575 - 51		058	0034	VALLEROTONDA SANDRO D'ANTONIO ANTONIO	B
8241	AMATRICE	PRETA	SENZA INDIRIZZO 75	462	2	21/09/2016	01863 - 00	001	103	122	NUGNES ALESSANDRO	E
8243	AMATRICE	CONCHE	VIA CONCHE 8	431	17	22/09/2016	00815	001	029	0025 - 0026	ROSATI SANTA	A
8244	AMATRICE	POGGIO VITELLINO	VIA UMBERTO 59	463	1	24/09/2016	364 - 02		14	50	GROSSI LUIGI	E
8246	AMATRICE	CAPRICCHIA	ZONA CAPOVILLA 46	462	3	21/09/2016	01602 - 51	001	99	111	CATENA MASSIMO	E
8249	AMATRICE	POGGIO VITELLINO	CORSO UMBERTO 59	463	2	24/09/2016	364 - 03		14	49	GRASSI LILIANA	A
8250	AMATRICE	CONCHE	VIA CONCHE 9	431	16	22/09/2016	00815	002	029	0024	ROSATI ROMOLO	A
8251	AMATRICE	CONFIGNO	ALTRO LARGO DEI CIPOLLONI 203	463	2	23/09/2016	01746 - 1		88	92	SALVI MIRELLA	A
8252	AMATRICE	COLLI	VIA DELLA VOLPESSA SNC	431	10	21/09/2016	01131	001	056	0005	PERILLI GIULIA E PERILLI GIACOMO	B - F
8254	AMATRICE	CONFIGNO	VIA DELLA CASTELLINA SNC	463	3	24/09/2016	1717 - 1		123	664	SALVI MARCO - SALVI ASSUNTA-GUERRINI VALERIA	A
8259	AMATRICE		VIA CENTRALE SNC	424	2	20/09/2016	01534 - 51	001	58	30	DI GIACINTO GINO	E
8260	AMATRICE	SCAI	VIA CENTRALE 17	462	1	22/09/2016	02257 - 00	001	114	79	GIANFERRO STEFANO	E - F
8263	AMATRICE	CONFIGNO	VIA DELLA COSTELLINA 96	463	4	24/09/2016	1797 - 02		123		CIRCI GIANMARCO	A

Esiti pervenuti per il comune di Amatrice alla DI.COMA.C. in data 05/10/2016

8264	AMATRICE	MUSICCHIO	VIA PICENTE 43	431	15	22/09/2016	01612		058	0342	CAIZLEY SUSAN MARY	A
8267	AMATRICE	CORNELLE DI SOTTO	ALTRO SENZA VIA 37	463	5	24/09/2016	2356		123	30	PARISSE GIUSEPPE	A
8268	AMATRICE	CONFIGNO	PIAZZA DELLA ARUCOLE	463	3	23/09/2016	01746 - 1		88	97	SALVI MIRELLA E ALTRI	E
8271	AMATRICE	SCAI	VIA LARGO ZAMBELLI 32	462	2	22/09/2016	02257 - 00	002	114	80	IACCHIA CARLO	E - F
8273	AMATRICE	CORNELLE DI SOTTO	SENZA VIA 42	463	6	24/09/2016	2356 - 1		123	05	GIANCARLI MRISA E ALTRI	E - F
8274	AMATRICE	LOC. COLLI	SENZA INDIRIZZO	424	3	20/09/2016	01152	001	56	43	PERILLI GIUSEPPINA	E - F
8276	AMATRICE	COLLI	VIA DELLA VOLPESSA	431	11	21/09/2016	01131	002	056	0005	PANDOLFI FRANCESCO	B - F
8279	AMATRICE	POGGIO VITELLINO	ALTRO SENZA VIA 12	463	7	24/09/2016	344		14	269	RINALDI EMMA	E - F
8281	AMATRICE	CONFIGNO	PIAZZA ARUCOLE 206-207	463	4	23/09/2016	01746 - 1		88	100 - SUB2 - 598	SALVI DAVIDE	A - F
8284	AMATRICE	AMATRICE	VIA DEL CASTAGNETO 44	454	4	22/09/2016	01395	01	93	535	DEL MONTE ALESSANDRO	A
8287	AMATRICE	PINACO ARAFRANCA	SENZA INDIRIZZO 1	462	3	22/09/2016	02012 - 00	001	129	430	GIOVAGNOLI FABIO	A
8288	AMATRICE	COLLI	VIA DELLA CONA 29	431	1	19/09/2016	1164		56	87	GROSSO CORRADO	A - F
8295	AMATRICE	COLLI	VIA DEL LAGO SNC	431	12	21/09/2016	01179		056	0295	KAADAN TALAL	A
8297	AMATRICE	COLLI	VIA DELLA CONA 30	431	2	19/09/2016	1167		56	84	PERILLI PAOLO	A - F
8299	AMATRICE	CONFIGNO	PIAZZA ARUCOLE 114	463	5	23/09/2016	01756 - 1		88	96 - SUB3	SALVI DAVIDE, SALVI ARIANNA	E
8300	AMATRICE	POGGIA CASTELLANO	LOTTO 12 0002	431	13	21/09/2016	01776	003	092		DE CARLO ROBERTO	A
8302	AMATRICE	PINACO ARAFRANCA	SENZA INDIRIZZO 50/B	462	4	22/09/2016	02102 - 00		129	348	MOZZETTI ORLANDO	A
8304	AMATRICE	LOC. COLLI	SENZA INDIRIZZO	424	5	20/09/2016	01130	001	56	96	PERILLI FABIO	A - F
8306	AMATRICE	AMATRICE	VIA CASTAGNETO 44	454	2	22/09/2016	01222	01	59	813	DEL MONTE ALESSANDRO	B
8308	AMATRICE	COLLI	VIA CENTRALE SNC	431	14	21/09/2016	01009 - 51		056	0024	PERILLI GIACOMO	E - F

Esiti pervenuti per il comune di Amatrice alla DI.COMA.C. in data 05/10/2016

8309	AMATRICE	PINACO ARAFRANCA	SENZA INDIRIZZO	462	5	22/09/2016	02040 - 00	001	129	80	MOZZETTI QUINTO	E
8312	AMATRICE	CONFIGNO	VIA BURRICO SNC	463	6	23/09/2016	01800		88	182	SALVI UMBERTO	E
8317	AMATRICE	MUSICCHIO	CENTRALE 4	424	1	18/09/2016	01534	01	58	396	NORCINA ELVIRA	A
8319	AMATRICE	PINACO ARAFRANCA	SENZA INDIRIZZO 81	462	6	22/09/2016	02092 - 00	001	129	204	ZAMPA GIACOMO	A
8321	AMATRICE	PATARICO	VIA SNC SNC	434	1	22/09/2016	00388	002	27	331	COSATTO FRANCO E GIUSEPPE	E
8322	AMATRICE	LOC. COLLI	SENZA INDIRIZZO	424	6	20/09/2016	01133	001	56	47	PERILLI BERNARDINO	E - F
8323	AMATRICE	POGGIO CASTELLANO	ALTRO LOTTO 12 3	431	3	19/09/2016	1776	2	92	521	ANTONINI BARBARA	A - F
8324	AMATRICE	AMATRICE	VIA DEL MONTE ALESSANDRO 44	454	3	22/09/2016	01228	01	59	1007	DEL MONTE ALESSANDRO	A
8325	AMATRICE	ARAFRANCA PINACO	VICOLO DEI VENTI 68	462	7	22/09/2016	02095 - 00	001	129	307	MOZZETTI QUINTO	A
8327	AMATRICE		ROCCAPASSA 1 120	434	2	22/09/2016	02421	002	120	81 - 85	GIUSTINIANI VINCENZO	A
8328	AMATRICE	CORNELLE DI SOTTO	ALTRO SENZA VIA 6	463	10	23/09/2016	02357 - 1		123	14 - SUB2	ANGELO PARISS E ALTRI	E - F
8331	AMATRICE	POGGIO CASTELLANO	ALTRO LOTTO 12 4	431	4	19/09/2016	1776	1	92	521	MANCONI BRUNO	A
8333	AMATRICE	SCAI	VICOLO CHIUSO 280	462	8	22/09/2016	02318 - 00	001	114	358	VALENTINI FELICE	E
8335	AMATRICE	CASTEL TRIONE	SNC SNC	434	3	22/09/2016	01739	001	103	384	BLASI MARIA PIA	A
8336	AMATRICE		SENZA INDIRIZZO	424	7	20/09/2016	01133	002	56	48	PERILLI FERDINANDO	A - F
8337	AMATRICE	SALETTA	ALTRO SENZA VIA 15	454	1	22/09/2016	00083	01	03	818 - 19	MORETTI DOMENICO BATTISTI RIDA	A - F
8338	AMATRICE	CORNELLE DI SOTTO	SENZA VIA 4	463	11	23/09/2016	2357 - 2		123	12	ANGELO PARISS E ALTRI	E - F
8341	AMATRICE	MUSICCHIO	SENZA INDIRIZZO 01	424	2	18/09/2016	01610		58	463	LEONETTI GABRIELE	A
8342	AMATRICE	CONFIGNO	ALTRO S.ANDREA 119	463	1	22/09/2016	1785		88	133	VINCENZO PALOMBI	E
8343	AMATRICE	CASTEL TRIONE	SNC SNC	434	4	22/09/2016	01757		103	387	BLASI MARIA PIA	A

Esiti pervenuti per il comune di Amatrice alla DI.COMA.C. in data 05/10/2016

8346	AMATRICE	LOC. COLLI	SENZA INDIRIZZO	424	8	20/09/2016	01111		56	330	PERILLI FERDINANDO	A - F
8348	AMATRICE	COFIGNO	VIA CAPOLAVILLA 169	463	2	22/09/2016	1749 - 1		88	48	RASPAGLIOSI FERNANDO	E - F
8350	AMATRICE	COLLEMORESCO	SNC SNC	434	5	22/09/2016	00563		26	57	GABRIELLI VINCENZO	B
8353	AMATRICE	CONFIGNO	VIA DELLA CROCE 170	463	3	22/09/2016	1749 - 02		08	52	RASPAGLIOSI FERNANDO	A - F
8357	AMATRICE	NOMMISCI	SENZA VIA 124	463	14	23/09/2016	2178		125	72	TORDI MASSIMO, PIETROLUCCI ANGELA	E - F
8359	AMATRICE		VIA PIACENTE 36-40	424	3	18/09/2016	01395	01	93	535	CONDOMINIO MONTANINA	A
8361	AMATRICE	CONFIGNO	VIA CAPOLAVILLA 167	463	4	22/09/2016	1749		88	47	CAVILLI LAURA CORI GIANCARLO	E - F
8362	AMATRICE	FORCELLE	SNC 0005	300	1	19/09/2016	00550 - 00	001	022	0082	DE CESARIS GIACOMO	B
8364	AMATRICE	PONTE NEYA	ALTRO SENZA STRADA 3	454	6	22/09/2016	00240	02	14	370 - 67	DI PASQUANTONIO RENZO	E
8365	AMATRICE	LOC. MUSICCHIO	SENZA INDIRIZZO	424	9	20/09/2016	01458		58	400	DI GIACINTO MARIA	A
8369	AMATRICE	CONFIGNO	VIA VIA CONFIGNO SNC	463	5	22/09/2016			88	161	MONTI PAOLA	E
8374	AMATRICE	MUSICCHIO	SENZA INDIRIZZO	424	10	20/09/2016	01516	001	58	11	DI GIACINTO MARIA	E - F
8376	AMATRICE	CONFIGLIO 60	VIA PICENTE	463	6	22/09/2016	1882		90	46	BETURRI ANDREA	A
8378	AMATRICE	PASCIANO	VIA CENTRALO 0135	300	2	19/09/2016	00785 - 00	001	023	0441	FASCIANELLI NICOLINA	B
8379	AMATRICE	CASALETTO	VIA PICENTE SNC	424	1	17/09/2016	01408	01	93	534	CONDOMINIO PICENTE	E
8383	AMATRICE	PONTE NEYA	ALTRO SENZA VIA 6	454	5	22/09/2016	00240	1	14	67	DI PASQUANTONIO LINA	E
8384	AMATRICE	SAN BENEDETTO	ALTRO SENZA VIA SNC	463	7	22/09/2016	1211		55	76 - SUB2	ROSATI CARLO ROSATI PIETRO	E
8387	AMATRICE	SAN BENEDETTO	ALTRO STRADA PRINCIPALE 10	424	11	20/09/2016	01239	001	55	67	FRANCONI ANNA	B
8389	AMATRICE	CONFIGNO	VIA DI CAPPELAVILLA 141	463	8	22/09/2016	1749 - 1		88	36	SALVI WANDA E ALTRI	E - F
8390	AMATRICE	CORNELLE	ALTRO CORNELLE DI SOPRA SNC	463	15	23/09/2016	02390 - 51		124	435	VALERI LUCIA	A - F

Esiti pervenuti per il comune di Amatrice alla DI.COMA.C. in data 05/10/2016

8398	AMATRICE	CONFIGLIO	VIA CAPELAVILLA SNC	463	9	22/09/2016	1749 - 2		88	26	SALVI WANDA E ALTRI	E - F
8402	AMATRICE	SAN BENEDETTO	ALTRO SENZA VIA SNC	463	10	22/09/2016	1205		55	408	D'ANGELO ELDA	E - F
8403	AMATRICE	SAN BENEDETTO	PRINCIPALE 11	424	12	20/09/2016	01205	001	055	0056	FRANCONI ANNA	A
8404	AMATRICE	PINACO ARAFRANCA	ALTRO SENZA VIA SNC	454	7	22/09/2016	02075	01	129	232 - 233	AURELI COSTANTINO	B
8407	AMATRICE	SANT'ANGELO	SANT'ANGELO 192	431	8	20/09/2016	00466		35	221	VARGIU PAOLINA	E - F
8411	AMATRICE	SAN BENEDETTO	VIA SAN BENEDETTO SNC	463	11	22/09/2016	1196		55	78	D'ANGELO ELDA	A
8413	AMATRICE	FORCELLE	VIA SNC 0048	300	3	19/09/2016	00525 - 00	001	022	0055	LEONI LIDIA	B
8414	AMATRICE	SAN BENEDETTO	VIA PRINCIPALE	424	13	20/09/2016	01205	002	055	0054	FRANCONI ANNA	A
8420	AMATRICE	CASALETTO	VIA PICENTE 7-12	424	2	17/09/2016	01370	01	93	534	CONDOMINIO PICENTE	E
8425	AMATRICE	PINACO ARAFRANCA	ALTRO SENZA VIA SNC	454	8	22/09/2016	02075	02	129	232	AURELI COSTANTINO	A
8431	AMATRICE	PASCIANO	SNC 0051	300	5	19/09/2016	00747 - 00	002	023	0020	SAGNOTTI EMILIO	E
8434	AMATRICE	PASCIANO	SENZA VIA 33	300	4	19/09/2016	00747	1	23	18	SPAGNOLI ANTONIA	B - F
9015	AMATRICE	SAN MARTINO	ALTRO SENZA INDIRIZZO	338	1	17/09/2016	01172	001	72	587	MILLO LUCIANA	E - F
9548	AMATRICE	SAN CIPRIANO	VIA AURORA 39	517	1	24/09/2016	01648 - 00	01	95	111	CLEMENTI GIOVANNA E DI STEFANO - ABITAZIONE	A
9568	AMATRICE	VOCETO	VIA GIAN PIETRO TALAMINI 77	517	2	24/09/2016	01029 - 01	001	68	234	TOLLO - ABITAZIONE ISTANZA 2530	E - F
9572	AMATRICE	SAN GIORGIO	VIA DELLA FONTE VECCHIA 38/40	517	1	23/09/2016		001	51	29	CIVILE ABITAZIONE D'APOSTOLO ALFREDO	E
9578	AMATRICE	SAN GIORGIO	VIA DELLA FONTE VECCHIA 36	517	2	23/09/2016		002	51	20	CIVILE ABITAZIONE D'APOSTOLO ALFREDO	A
9585	AMATRICE	PRATO	VIA PRATO 119	517	3	24/09/2016	01007	001	64	204	DI FILIPPO - ABITAZIONE ISTANZA 690	E - F
9588	AMATRICE	COLLEMORESCO	VIA COLLEMORESCO 15	517	3	23/09/2016	00506 - 00	001	26	16	ABITAZIONE MUZI	E - F
9596	AMATRICE	COLLEPAGLIUCA	--- 62	541	1	23/09/2016	00924	001	65	184	ROSA GIULIANA - ROSA SERGIO	E - F

Esiti pervenuti per il comune di Amatrice alla DI.COMA.C. in data 05/10/2016

9607	AMATRICE	ROCCHETTA	VIA ORSA MINORE 7	517	4	24/09/2016	00295	001	31	609	DI FRANCESCO - ABITAZIONE ISTANZA 2585	E - F
9611	AMATRICE	LO SCOIATTOLO - PONTETREOCCHI	VIA ---	541	1	24/09/2016	1681 - 01	01	93	674	CONDOMINIO PONTETREOCCHI	A
9618	AMATRICE	COLLEMORESCO	VIA COLLEMORESCO 138	517	4	23/09/2016	00558 - 00	001	26	47	CIVILE ABITAZIONE DI MARCO PAOLO	A - F
9622	AMATRICE	CAPRICCHIA	VIA CASARINI 38	541	2	23/09/2016	01587 - 01	001	99	5	SANTARELLI ROMEO	E - F
9623	AMATRICE	LO SCOIATTOLO	VIA PONTE TRE OCCHI	541	2	24/09/2016	01681 - 02				GARAGE CONDOMINIO PONTE TRE OCCHI	A
9631	AMATRICE	VILLA SAN CIPRIANO	VIA VILLA ANTICA	517	5	23/09/2016	01465 - 00	001	93	541	CIVILE ABITAZIONE BONANNI CESIRA	B
9632	AMATRICE	COLLI	VIA DELLA STRADA NUOVA 15	517	5	24/09/2016	01117	01	57	380	PICCOLILLO - ABITAZIONE	B
9636	AMATRICE	CAPRICCHIA	VIA CASARINI	541	3	23/09/2016	01587 - 01	002	99		SANTARELLI ROMEO	E - F
9649	AMATRICE		VIA BARTOLOMEO DI PIETRO 7	517	6	23/09/2016		001			CIVILE ABITAZIONE ALESSANDRA MAZZOCCA	E
9657	AMATRICE	NOMMISCI	--- 37	541	4	23/09/2016	02176 - 00	001	125	92	CASAREI RUGGERO	A
9666	AMATRICE	PRETA	VIA PER IL SACRO CUORE	541	3	24/09/2016	1865	01	103	224	CLAUDIA CIARALLI	A
9667	AMATRICE	SAN TOMMASO	--- 20	511	1	25/09/2016	00001 - 00		2	219	PUTINI MAURO	E - F
9677	AMATRICE	CAPRICCHIA	--- 45	541	5	23/09/2016	01587 - 02	001	099	0214	MIRABELLA ANTONELLA	E - F
9684	AMATRICE	CORNILLO VECCHIO	--- 34	511	2	25/09/2016			60	267 - 387	GENTILE GIORGIO	E - F
9685	AMATRICE	RIO	ALTRO --- 83	520	1	24/09/2016	00233	001	17	357	SANTELLI FABRIZIO	E - F
9696	AMATRICE	PRETA	VIA PER IL SACRO CUORE	541	4	24/09/2016	1873	01	103	205	MARGHERITA CIARALLI	A
9697	AMATRICE	SANTI LORENZO E FLAVIANO	ALTRO FRAZ. SAN LORENZO 60	520	1	25/09/2016	00199	002	16	247 - SUB4	PEROTTI ALESSANDRO	E - F
9699	AMATRICE	CORNILLO VECCHIO	VIA FILETTA 20	511	3	25/09/2016	00816 - 00		60	70	D'ANGELO PATRIZIA	E - F
9711	AMATRICE	SALETTA	ALTRO ---	520	2	24/09/2016	00129	01	3	90	DI SEBASTIANO ASSUNTA	E - F
9713	AMATRICE	PRETA	VIA CENTRALE	541	5	24/09/2016	1863	01	103	121	VALENTINA CIARALLI	E

Esiti pervenuti per il comune di Amatrice alla DI.COMA.C. in data 05/10/2016

9714	AMATRICE	NOMMISCI	---	104	511	4	25/09/2016	02222 - 00		125	158	DI LORENZO GIACOMO	A
9726	AMATRICE	NOMMISCI	VIA DIETRO LE CASE 101		511	5	25/09/2016	02249 - 00	001	125	463	COVECCIA BRUNO COVECCIA PIERINO	E
9731	AMATRICE	SANTI LORENZO E FLAVIANO	ALTRO FRAZ. SAN LORENZO 60		520	2	25/09/2016	00199	003	16	247 - 246 - 210	PEROTTI ALESSANDRO - SALVI DOMENICO	E - F
9738	AMATRICE	SAN CAPONE	---	50	520	3	24/09/2016	00020		4	23	POMPONI ORESTE	B - F
9741	AMATRICE	NOMMISCI	---		511	6	25/09/2016	02236 - 00	001			DI PIETRANTONIO STEFANO DI PIETRANTONIO NAZARENO	A
9753	AMATRICE	CAPRICCHIA	PIAZZA GUERRA 53		511	7	25/09/2016	01638 - 00	001	99	120	GUERRA CLAUDIO	E - F
9763	AMATRICE	SAN CAPONE	---		520	4	24/09/2016	00033		4	838	POMPONI ORESTE	A
9766	AMATRICE	SANTI LORENZO E FLAVIANO	FRAZ. SAN LORENZO 60		520	3	25/09/2016					PEROTTI ALESSANDRO	E - F
9769	AMATRICE	CAPRICCHIA	VIA DEI CASARINI 43		511	8	25/09/2016	01587 - 00		99	137 - 127	GUERRA CLAUDIO	E - F
9774	AMATRICE	SAN CAPONE	---		520	5	24/09/2016	00028		4	626	DE FOSSEZ CLAUDIO	A
9782	AMATRICE	CAPRICCHIA	---		511	9	25/09/2016	01597 - 00				SANTARELLI ANGELO	B
9791	AMATRICE	SAN CAPONE	ALTRO --- 62		520	6	24/09/2016	00035		6	1120	CAPONI TOMMASO	A
9794	AMATRICE	CAPRICCHIA	---	45	511	10	25/09/2016	01587 - 00	001			GUERRA ROBERTO	E
9804	AMATRICE	SAN TOMMASO	---	35	511	11	25/09/2016	00012 - 00	001	2	34	PISANO MARIA TERESA QUARANTA CLAUDIO	E - F
9817	AMATRICE	RETROSI	---	38/B	512	1	23/09/2016	01555 - 00	003	97	186	GIANCAGLIONI ANTONIO	E - F
9821	AMATRICE	LOC. PRETA	VIA CENTRALE		541	1	25/09/2016	01896 - 00	001	103	244	SBARDELLA ANTONIO	A
9822	AMATRICE	RETROSI	---	58	512	2	23/09/2016	01549 - 00	001	97	121 - 122	SCIALANGA SILVIO - PICCA SAVINA	E - F
9828	AMATRICE	LOC. PRETA	VIA CENTRALE 51		541	2	25/09/2016			103	45	FONZI MARIA	A - F
9829	AMATRICE		VIA PADRE GIOVANNI MINOZZI 4		511	1	23/09/2016					FABBRICATO MAGNIFICI MARCO	E
9834	AMATRICE	RETROSI	VIA RETROSI 38D		511	2	23/09/2016	01555 - 00	001	97	183	LUCI FRANCESCO	E - F

Esiti pervenuti per il comune di Amatrice alla DI.COMA.C. in data 05/10/2016

9836	AMATRICE	SAN TOMMASO	---	511	1	24/09/2016	00013 - 00	001	2	36 - 37	GIACOMO PUTINI	E - F
9842	AMATRICE	SAN TOMMASO	---	511	2	24/09/2016	00007 - 00	001	2	38	PUTINI LUIGIA	E - F
9851	AMATRICE	PRETA	VIA CENTRALE 51	541	3	25/09/2016	01794 - 01	02	103	45	FONZI MARIA	A - F
9852	AMATRICE	CASALE	ALTRO ---	605	1	25/09/2016	00161 - 00	001	5	606	PANDOLFI ALBERTO	E - F
9854	AMATRICE	SANTI LORENZO A FLAVIANO	--- 2	511	3	24/09/2016	00202 - 00	001	16	524	CHIAPPINI EMIDIO	E - F
9859	AMATRICE	SANTI LORENZO A FLAVIANO	---	511	4	24/09/2016	00187 - 00	001	16	114	BONI CLARA	E
9872	AMATRICE	PRETA	VIA CENTRALE	541	4	25/09/2016	01812 - 01	01	103	1	ISTITUTO DON GIOVANNI MINNOZZI ASSOCIAZIONE PRETA CLUB	E - F
9880	AMATRICE	CASALE	ALTRO ---	605	2	25/09/2016	00161 - 00	002	5	534	PANDOLFI ALBERTO	E - F
9894	AMATRICE	CASALE	ALTRO ---	605	3	25/09/2016	00154	001			PANDOLFI ENRICO	A
9901	AMATRICE	CASALE	ALTRO ---	605	5	25/09/2016	00154 - 51	001			PANDOLFI ENRICO	A
9909	AMATRICE	COLLI	--- 2	541	5	25/09/2016	01129 - 00	001	56	332	PERILLI ERMINIA	B - F
9911	AMATRICE	SOMMATI	ALTRO --- 40	510	1	25/09/2016	00675 - 00		63	19	BONANNI PASQUALE	E - F
9915	AMATRICE	SOMMATI	ALTRO --- 40	510	2	25/09/2016	00675 - 00		63	19	BONANNI ANGELO	C - F
9927	AMATRICE	COLLI	---	541	6	25/09/2016	01129 - 00	02	56	332	PERILLI ERMINIA	E
9936	AMATRICE	PINACO	---	536	1	24/09/2016					SABRINA SCIARRA	B - F
9955	AMATRICE	COLLETROGLIO	--- 26	536	3	24/09/2016			97	731	AZ. AGRICOLA VINCENZO SCIARRA	A
9965	AMATRICE	COLLE TROGLIO	---	536	4	24/09/2016			92	634	AZ. AGRICOLA VINCENZO SCIARRA	E
9975	AMATRICE	COLLE TROGLIO	--- 26	536	5	24/09/2016			92	634	AZ. AGRICOLA VINCENZO SCIARRA	A
9983	AMATRICE	BAGNOLA	---	536	6	24/09/2016					AZ. AGRICOLA ALESSANRO SANTORI	A
9992	AMATRICE	SAN CIPRIANO	ALTRO FRAZ SAN CIPRIANO	510	1	24/09/2016			93	154	4 ARCHI - PANTALONE VITO	A

Esiti pervenuti per il comune di Amatrice alla DI.COMA.C. in data 05/10/2016

9998	AMATRICE	SOMMATI	ALTRO FRAZ. SOMMATI 19-20	510	2	24/09/2016	00774 - 00		62	131 - 179	BONAMICI GIOVANNI E GIANNI MARIA FRANCA	E
10001	AMATRICE	FORCELLE	VIA CENTRALE	476	1	24/09/2016	2005		22	60	IRRERA FERNANDA E PALMA FABRIZIO	A
10009	AMATRICE	SOMMATI	ALTRO CAPO LA VILLA 280	510	3	24/09/2016	00639 - 00		63	191	CONDOMINIO - BONANNI MARIANO, CASINI ANTONIO, CASINI GIULIANO	E - F
10014	AMATRICE	FORCELLE	VIA CENTRALE	476	2	24/09/2016	2282		22	67	CERVELLA ADRIANO	A
10016	AMATRICE	SOMMATI	ALTRO CAPO LA VILLA 280	510	4	24/09/2016	00619 - 00		63	187	CONDOMINIO - BONANNI MARIANO, CASINI ANTONIO, CASINI GIULIANO + DEPOSITO	B - F
10022	AMATRICE	SOMMATI	CORSO UMBERTO 357	510	5	24/09/2016	00721 - 00		63	324 - 325	DE PROPRIIS GIUSEPPE	E - F
10023	AMATRICE	ALEGGIA	SENZA INDIRIZZO 4	476	3	24/09/2016	2072		22	64	BUZZELLI ANNA	E
10024	AMATRICE	SOMMATI	ALTRO FRAZ. SOMMATI	510	6	24/09/2016	00680 - 00	002	63	255	GIANNI DANTE	E - F
10031	AMATRICE	SOMMATI	FRAZ. SOMMATI 108	510	7	24/09/2016	00708 - 00		63	273	GIANNI DANTE	E - F
10032	AMATRICE	ALEGGIA	SENZA INDIRIZZO 32 - 33	476	4	24/09/2016	2107		22	5	GIAMMARITA NAZZARENO E PALMA STEFANO E CERVELLI LUIGINO	E - F
10033	AMATRICE	SOMMATI	ALTRO FRAZ. SOMMATI	510	8	24/09/2016	00696 - 00		63	287	GIANNI DOMENICO	E - F
10040	AMATRICE	SOMMATI	--- 297	510	9	24/08/2016	00653 - 00		63	231	GIANNI DOMENICO	E - F
10046	AMATRICE	SOMMATI	ALTRO CAPO LA VILLA	510	10	24/08/2016	00653 - 00		63	477	VALLUCCI ELISABETTA	E - F
10049	AMATRICE	ALEGGIA	SENZA INDIRIZZO 43	476	5	24/09/2016	2107		22	4	GIAMMARRIA NAZZARENO	E - F
10054	AMATRICE	SOMMATI	ALTRO FRAZ. SOMMATI 308A	510	11	24/09/2016	00650 - 00		63	705	VALLUCCI ELISABETTA	A
10067	AMATRICE	S. ANGELO	FRAZIONE S. ANGELO 26	522	1	25/09/2016	00448 - 00		25	186	MAGNIFICI ANNUNZIATA	E
10073	AMATRICE	COSSARA	ALTRO FRAZIONE COSSARA 5	522	2	25/09/2016			97	11	MOZZETTI FRANCO	E
10077	AMATRICE	COLLI DI AMATRICE	VIA STRADA NUOVA	487	1	22/09/2016	01009 - 00	001	57	183	PERILLI BERNARDINO PERILLI FERDINANDO	A
10080	AMATRICE		VIA ROCCHETTA 19	517	1	26/09/2016	00297 - 00	001	31	144	ABITAZIONE FERRETTI ISTANZA 3179	E - F
10083	AMATRICE	COLLI DI AMATRICE	VIA DELLE SCALETTE 47-48	487	2	22/09/2016	01133 - 00	001	56	49 - SUB1 - SUB2	PERILLI CAROLINA PERILLI CESARE	A

Esiti pervenuti per il comune di Amatrice alla DI.COMA.C. in data 05/10/2016

10086	AMATRICE	CORNILLO NUOVO	VIA STRADA DI NEPI BARCONI 21	233	1	24/09/2016	01939	001	100	064	CRISARI GIOACCHINO MAURO	B
10088	AMATRICE	ROCCHETTA	SENZA INDIRIZZO 29	482	3	22/09/2016	00313 - 00	001	31	681	CURZI FLORA (LALLI EZIO)	E
10093	AMATRICE	COLLI DI AMATRICE	VIA DELLA CONA 23-24	487	3	22/09/2016	01130 - 00	002	56	93 - SUB3 - SUB4	PERILLI CAROLINA CIV. 23 SUB 3 PERILLI CESARE CIV. 24 SUB 4	A
10096	AMATRICE	FAIZZONE	VIA DELL'IMPERO 55	482	4	22/09/2016	00457 - 00	001	33	205	FIORENTINO MARIA	E
10098	AMATRICE	COLLI	VIA DELLA FONTE VECCHIA SNC	487	4	22/09/2016	01165 - 00	001	56	82	PERILLI CESARE	B
10099	AMATRICE	MUSICCHIO	VIA CENTRALE 61-62-63-64	522	1	24/09/2016	01581		58	462	GEMMA ANGELO FILIPPO	A
10105	AMATRICE	CASALE ZOCCHI	VIA CASALE ZOCCHI 1	482	5	22/09/2016	00279 - 00	001	34	562	FIORENTINO MARIA	E
10108	AMATRICE	COLLEMAGRONE	VIA COLLEMAGRONE	522	2	24/09/2016	01875		92	458	GEMMA ANGELO FILIPPO	A
10110	AMATRICE	PRATO	SENZA INDIRIZZO	482	6	22/09/2016	00925 - 00	001	64	168 - 169	ONORI GIOVANNA (DI FILIPPO VALENTINA E ANNAMARIA)	E - F
10111	AMATRICE	SAN LORENZO A PINACO	--- 58	487	5	22/09/2016	01998 - 00	001	94	108	BISIN NAPOLEONE CASAGRANDE ALBERTA	A - F
10115	AMATRICE	COLLALTO	---	425	1	26/09/2016	00051		04	842	CAPONE VINCENZO	A
10118	AMATRICE	SANT'ANGELO	---	425	1	25/09/2016	00394		35	147	SCIALANGA PAOLO	E
10122	AMATRICE	CASALE	--- 31	487	6	22/09/2016	00163 - 00	001	5	550	PEDICONI GIULIO	A - F
10125	AMATRICE	SANT'ANGELO	---	425	2	25/09/2016	00379		.32	138	MANCINI FRANCO	E
10133	AMATRICE	DINACO ARAFRANCA	---	425	3	25/09/2016			129	354 - 355	PAULUCCI ENZO, COLARELLI ANGELA, SCIARRA ANTONIETTA, GENTILE CINZIA	B
10138	AMATRICE	COSSITO	---	425	2	26/09/2016	00067		06	63 - 65	PAGANELLI TERESA - NIBI CLAUDIO + ALTRI - PAGANELLI MICHELE	E
10141	AMATRICE	SAN LORENZO A PINACO	--- 62	487	7	22/09/2016	01991 - 00	001	94	56	ANTONETTI CAMILLA	B
10147	AMATRICE	COSSITO	---	425	3	26/09/2016	00071	001	06	852	NIBI CLAUDIO	A - F
10152	AMATRICE	PINACO AFRANCA	---	425	4	25/09/2016	02082	01	129	249	AURELI GIULIO	A
10157	AMATRICE	SCAI	--- 225	425	1	24/09/2016	02334	001	114	413	STECCONI IVANO	A

Esiti pervenuti per il comune di Amatrice alla DI.COMA.C. in data 05/10/2016

10158	AMATRICE	PINACO ARAFRANCA	---	425	5	25/09/2016	02082	02	129	251	AURELI GIULIO	E
10160	AMATRICE	RETROSI	VIA ---	482	1	24/09/2016	01565 - 00	001	97	208	CAMPAGNA ANTONELLO	E
10165	AMATRICE	PINACO ARAFRANCA	---	425	6	25/09/2016	02084		129	114	AURELI FRANCO	A
10167	AMATRICE	RETROSI	VIA CASALE D'ANTONI 51C	482	2	22/09/2016	01584 - 00	001	97	305	PANDOLFI PINA	E
10172	AMATRICE	SCAI	---	425	2	24/09/2016	02233 - 51		114	522	RAPONI SERGIO	E
10174	AMATRICE	ROCCHETTA	--- 20-22	425	7	25/09/2016	0297		31	136	MORESI VINCENZO, EREDI SERAFINI SILVIO, DI FRANCESCO ELISABETTA	E
10175	AMATRICE	RETROSI	---	482	3	24/09/2016	01584 - 00	002	97	307	SPIZZICHINI RITA	E
10180	AMATRICE	ROCCHETTA	--- 88	425	8	25/09/2016		01	31	494	CURZI SILVESTRO	E
10182	AMATRICE	COSSARA	---	482	4	24/09/2016	01288 - 00	001	97	3	GIANCAGLIONI GREGORIA	E
10198	AMATRICE	COSSARA	---	482	5	24/09/2016	01358 - 00	001	97	995	GIANCAGLIONI GREGORIA	A
10204	AMATRICE	VOCETO	---	482	6	24/09/2016	00409 - 00	001	67	301 - SUB1	ADRIANI DANIELA	A
10207	AMATRICE	COSSARA	---	482	7	24/09/2016	00409 - 00	002	67	301 - SUB2	ADRIANI DANIELA	B
10220	AMATRICE	FRAZ. SAN TOMMASO	--- 6	512	1	24/09/2016	00954 - 00	001	2	8	LALLI GIOVANNI, SARTORI FRANCESCO	B - F
10229	AMATRICE	PRETA	PIAZZA DON GIACOMO NAPOLEONI 74/A	517	1	25/09/2016	01862	01	103	112 - 113	ABITAZIONE FOGLIA ELIO ISTANZA 760	A - F
10232	AMATRICE	FRAZIONE SAN TOMMASO	--- 8	512	2	24/09/2016	01151 - 00	001	2	25	CASERTA GIORGIO, CIPRIANI ELISA, SARTORI FRANCESCO	E - F
10237	AMATRICE	NOMMISCI	--- ---	488	1	25/09/2016	02188 - 00	001	125	105	ROSATI GIUSEPPINA	E - F
10238	AMATRICE	CASCELLO	---	488	7	24/09/2016	00910	1	65	392	D'ANGELO PATRIZIA - IMURICONI GIULIA	E
10242	AMATRICE	FRAZ. SAN TOMMASO	--- 1	512	3	24/09/2016	00009	001	2	24 - 229	CIPRIANI ELISA	A - F
10249	AMATRICE	FRAZ. SAN TOMMASO	---	512	4	24/09/2016	00003 - 00	001	2	39	RINALDI ALFREDO	A - F
10251	AMATRICE	PASCIANO	VIA CENTRALE 125	514	1	25/09/2016	00775 - 00	001	23	82	BELLINI EMIDIO	B - F

Esiti pervenuti per il comune di Amatrice alla DI.COMA.C. in data 05/10/2016

10254	AMATRICE	PRETA	VIA PRETA 72	517	2	25/09/2016	01851	01	103	81	CASA DI ANTONIO ALIMENTI Istanza 818	E - F
10256	AMATRICE	NOMMISCI	---	488	2	25/09/2016	02179 - 00	001	125	95	CHIERCHINI PATRIZIA	B
10258	AMATRICE	COLLEPAGLIUCA	---	488	1	24/09/2016	00979	1	65	197	PANDOLFI VITTORIO PANDOLFI MARIO	E
10260	AMATRICE	FRAZ. SAN LORENZO A FLAVIANO	--- 241	512	5	24/09/2016	00189 - 00	001	16	142	CHIAPPINI PIETRO	E - F
10261	AMATRICE	SCAI	VIA PRINCIPALE	425	3	24/09/2016	2314		114	155 - 359	VALENTINI GIOVANNI	A
10264	AMATRICE	PASCIANO	VIA CENTRALE 22	514	2	25/09/2016	00757 - 00	001	23	53	GIUSTINIANI GIANDOMENICO	E
10266	AMATRICE	SCAI	VIA RICCAPASSO 124	425	4	24/09/2016	02349		144	297	NARCISI PIETRO	A
10267	AMATRICE	FRAZ. SAN LORENZO A FLAVIANO	--- 104	512	6	24/09/2016	00186 - 00	001	16	124	CHIAPPINI PIETRO	E - F
10269	AMATRICE	POGGIO VITELLINO	--- 75	514	3	25/09/2016	00351 - 51	001	14	28	D'ANGELO GIOVANNI	B - F
10275	AMATRICE	COLLEPAGLIUCA	---	488	2	24/09/2016	00919	1	65	66	DEMOFONTE UGO DEMOFONTE MAURIZIO	E - F
10277	AMATRICE	FRAZ. SAN LORENZO A FLAVIANO	--- 120	512	7	24/09/2016	00186		16	137	CHIAPPINI PIETRO	E - F
10279	AMATRICE	PATARICO	---	425	5	24/09/2016	00444	001	27	137	AMORRI MARIA - AMORRI IDA - LUNARDON OTTOLINA - AMURRI MARIANA & ORietta	E
10280	AMATRICE	PRETA	PIAZZA DON GIACOMO NAPOLEONE 35	517	3	25/09/2016	01845	001	103	93	ABITAZIONE FOGLIA LIDIA Istanza 694	E - F
10285	AMATRICE	RETROSI	--- 57	512	8	24/09/2016	01513 - 00	001	97	518	CIANCAGLIONE CLAUDIA E LUCINA	B
10288	AMATRICE	POGGIO VITELLINO	--- SNC	514	4	25/09/2016	00342 - 00	001	14	391	D'ANGELO GIOVANNI	A
10289	AMATRICE	CORNILLO NUOVO	--- 38	487	1	25/09/2016	01927 - 00	002	100	30	CIARALLI MARIA	A
10290	AMATRICE	NOMMISCI	---	488	3	25/09/2016	02211 - 51	001	125	688	GENTILE ROBERTO	E
10292	AMATRICE	COLLEPAGLIUCA	---	488	3	24/09/2016	00919	2	65	66	DEMOFONTE MAURIZIO DEMOFONTE UGO	E
10294	AMATRICE	POGGIO VITELLINO	ALTRO --- 0005	514	1	24/09/2016	00344	001	014	0008	D'ANGELO ANDREA - BONI MARCELLA	A
10302	AMATRICE	PRETA	VIA PRETA	517	4	25/09/2016	01892	001	103	233	CASA DI PACIFICO VALLE Istanza 819	A

Esiti pervenuti per il comune di Amatrice alla DI.COMA.C. in data 05/10/2016

10304	AMATRICE	POGGIO VITELLINO	ALTRO --- 0112	514	2	24/09/2016	00340	001	014	0162	D'ANGELO ANDREA - BONI MARCELLA	A
10306	AMATRICE	COLLEPAGLIUCA	---	488	4	24/09/2016	00924	1	65	191	PICCA CESARE	E
10307	AMATRICE	COSSITO	--- 52	542	1	25/09/2016	00038 - 00	001	6	1	PAGANELLI ALESSANDRO	A - F
10312	AMATRICE	CORNILLO NUOVO	VIA C.DA DEI MERLI 18-19	487	2	25/09/2016	01957 - 00	001	100	98	DI PIETRO ELENA STEFANI AUGUSTA MARIA DI DIETRO ELENA	E
10313	AMATRICE	POGGIO VITELLINO	ALTRO --- 0112	514	3	24/09/2016	00340	002	014	0162	D'ANGELO ANDREA - BONI MARCELLA	A
10314	AMATRICE	ROCCAPASSA	--- SNC	487	1	26/09/2016	02434 - 00	001	120	462	D'ANREIS MAURO E ANNAMARIA	A
10319	AMATRICE	COLLEPAGLIUCA	---	488	5	24/09/2016	00924 - 0	2	65	191	PICCA CESARE	E - F
10321	AMATRICE	COLLEMORESCO	ALTRO --- 0054	514	4	24/09/2016	00563	001	026	0055	COMMENTUCCI EMILIO	B
10323	AMATRICE	FAIZZONE	--- 72	542	2	25/09/2016	00420 - 00	001	33	225	CURSI VITTORIO	A
10325	AMATRICE	ROCCAPASSA	--- 68	487	2	26/09/2016	02402 - 00	002	120	127	TROIANI MATILDE E TROIANI GIOVANNI	A
10328	AMATRICE	CASALE	VIA CASALE 56	517	5	25/09/2016	00161 - 00	01	5	457	ABITAZIONE PANDOLFI ALBERTO D'ESTREMITA	E - F
10329	AMATRICE	FAIZZONE	--- 77	542	3	25/09/2016	00431 - 00	001	33	531	RAPINI ANGELA	A
10331	AMATRICE	COLLEPAGLIUCA	---	488	6	24/09/2016	00986 - 0	1	67	243	POGGI MARIARITA	E
10332	AMATRICE	CASALI DI SOTTO	ALTRO --- 0011	514	5	24/09/2016	02140	001	081	0545	ALEGIANI ANNA - ALEGIANI ELISABETTA	B
10333	AMATRICE	NOMMISCI	--- ---	488	4	25/09/2016	02211 - 51	002	125	688	GENTILE ROBERTO	A
10338	AMATRICE	CASALE	VIA CASALE	517	6	25/09/2016	00161 - 00	02	5	40	ABITAZIONE PANDOLFI ALBERTO	E - F
10339	AMATRICE	ROCCAPASSA	VIA PICENTE SNC	487	3	26/09/2016	02403 - 00	001	121	126	ATTILI ARNALDO	A
10341	AMATRICE	FAIZZONE	---	542	4	25/09/2016	00436 - 00	001	33	152	RICCI INES - PAGLIAIO	E - F
10343	AMATRICE	NOMMISCI	--- ---	488	5	25/09/2016	02211 - 51	003	125	688	GENTILE ROBERTO	A
10347	AMATRICE	VILLA SAN CIPRIANO	ALTRO ---	485	1	26/09/2016	01448 - 00	001	93	9 - 24	FEDELI CARLO	A

Esiti pervenuti per il comune di Amatrice alla DI.COMA.C. in data 05/10/2016

10351	AMATRICE	CORNILLO NUOVO	PRETA 10	487	3	25/09/2016	01939	002				STEFANI AUGUSTA MARIA	B
10352	AMATRICE	ROCCAPASSA	VIA PICENTE	487	4	26/09/2016	02392 - 00	001	121	116		COLASANTE LORETA ATTILI ARNALDO	A
10355	AMATRICE	POGGIO VITELLINO	---	485	2	26/09/2016	00359 - 00	001	014	0280		DANILO D'ANGELO	A
10356	AMATRICE	FAIZZONE	---	482	12	25/09/2016	00447 - 00	001	33	141		PIRRANI MARINA	E
10361	AMATRICE	FAIZZONE	---	542	5	25/09/2016	00465 - 00	001	33	596		RICCI INES - ABITAZIONE	E - F
10362	AMATRICE	ROCCAPASSA	VIA PICENTE 54	487	5	26/09/2016	02390 - 00	002	121	116 - SUB. - 1-3		COLASANTE LORETA (RESIDENTE) ATTILI ARNALDO	E
10367	AMATRICE	POGGIO VITELLINO	ALTRO ---	485	3	26/09/2016	00344 - 00	002	14	273		D'ANGELO MASSIMO	A - F
10370	AMATRICE	PETRANA	---	482	1	26/09/2016	00384 - 00	001	33	97		FRATTINI BRUNA	E - F
10371	AMATRICE	ROCCAPASSA	VIA PICENTE	487	6	26/09/2016	02392 - 00	003	121	116 - SUB. - 1-2 - 3		COLASANTE LORETA (RESIDENTE) ATTILI ARNALDO	E
10372	AMATRICE	FAIZZONE	---	482	2	25/09/2016	00437 - 00	001	33	130		GIANNI GIOVANNA E GIANNI VENERANDA	E - F
10375	AMATRICE	ROCCAPASSA	--- 46	487	7	26/09/2016	02431 - 00	001	121	116 - SUB. - 1-3		PACIFICI RITA PACIFICI ROBERTA	E
10376	AMATRICE	PASCIANO	--- 121	514	5	26/09/2016	00775	2	23	84		BELLINI EMIDIO	E
10378	AMATRICE	POGGIO VITELLINO	VIA MARECCHIA 817	485	4	26/09/2016	00344 - 00	003	014	0279		D'ANGELO MASSIMO - D'ANGELO GABRIELLA - D'ANGELO PIETRO - D'ANGELO SEBASTIANO	B
10381	AMATRICE	FAIZZONE	---	542	6	25/09/2016	00465 - 00	002	33	596		RICCI INES	E - F
10385	AMATRICE	SOMMATI	PIE' LA VILLA	482	2	26/09/2016	00667 - 00	002	63	11		FELIZZIANI CARLA	E - F
10386	AMATRICE	PASCIANO	--- 14	514	7	26/09/2016	00757	3	23	423		BELLINI EMIDIO	E
10388	AMATRICE	SOMMATI	ALTRO ---	482	3	25/09/2016	00661 - 00	001	63	369 - 370 - 542		SPAGNOLI GIANFRANCO	E - F
10391	AMATRICE	ROCCAPASSA	--- 66	487	8	26/09/2016	02412 - 00	001	120	119		OTTAVIANI ROBERTO (RESIDENTE)	B
10393	AMATRICE	POGGIO CASTELLANO	---	485	1	25/09/2016	01842 - 00	002	092	0108		ANNALISA DEL BAGLIVO	A
10394	AMATRICE	PASCIANO	--- 27	514	8	26/09/2016	00757	2	23	54		BELLINI EMIDIO	E

Esiti pervenuti per il comune di Amatrice alla DI.COMA.C. in data 05/10/2016

10395	AMATRICE		VIA ALFREDO MUZI 5A	542	7	25/09/2016	01236 - 00	001	59	536	GRILLOTTI FABRIZIO	E
10397	AMATRICE	SAN LORENZO A FLAVIANO	SAN LORENZO A FLAVIANO 22	519	1	25/09/2016	00199 - 00		16	243	SALVI ELISABETTA	B - F
10398	AMATRICE	POGGIO CASTELLANO	ALTRO ---	485	2	25/09/2016	01884	001	92	108	PAOLUCCI ANNAMARIA	A
10400	AMATRICE	SOMMATI	VIA DEL CORSO 315	482	4	25/09/2016	00661 - 00	002	63	372 - SUB - 1	BONANNI ATTILIO	E
10401	AMATRICE	PASCIANO	--- 12	514	6	26/09/2016	00757 - 0	4	23	56	BELLINI EMIDIO	E
10405	AMATRICE	SOMMATI	PIE' LA VILLA	482	3	26/09/2016	00587 - 00	00	63	42	CONCUTELLI ANTONELLA ED ALTRI	B
10406	AMATRICE	CASALETTO	VIA PICENTE 14	514	4	26/09/2016	01392		93	0077	SANTARELLI ROBERTO	E
10407	AMATRICE	SOMMATI	VIA DEL CORSO 314	482	5	25/09/2016	00661 - 00	003	63	372 - sub - 2	BONANNI ATTILIO	E
10408	AMATRICE	POGGIO CASTELLANO	VIA STRADA LOTTO 30 INT. 2	485	3	25/09/2016	01878 - 00	003	092	0440	LI CALSI ALFREDO	E
10410	AMATRICE	CORNILLO VECCHIO	CORNILLO VECCHIO	542	1	26/09/2016	00969 - 00	001	61	124	GIANNI MAURO	E - F
10416	AMATRICE	COLLEGENTILESCO	--- 47	514	3	25/09/2016	01350	2	48	26	ALEGIANI ANNUNZIATA E MADDALENA E FABRIZIO	A
10419	AMATRICE	SOMMATI	VIA DEL CORSO 316, 317	482	6	25/09/2016	00661 - 00	004	63	371	BONANNI RITA E GIUSEPPE	E
10420	AMATRICE	COSSARA	VIA SP 20 (STRADA PROVINCIALE) 7	485	1	24/09/2016			97	10	TIZIANA TERRIBILE	E
10421	AMATRICE	CAPRICCHIA	ALTRO ---	485	4	25/09/2016	01599 - 51	003	99	105	MARZIA GHERGHI	E
10423	AMATRICE		DELLA MADONNELLA 35	542	2	26/09/2016	01157 - 01	001	19	640	PUGLIA SILVIO	E - F
10424	AMATRICE	COLLEGENTILESCO	--- 47-46	514	2	25/09/2016	01350	1	48	26	ALEGIANI ANNUNZIATA E MADDALENA E FABRIZIO	E
10425	AMATRICE	SAN LORENZO A FLAVIANO	SAN LORENZO A FLAVIANO 27	519	2	25/09/2016	00206		16	238	NOBILE LUCIANO	E - F
10430	AMATRICE	SOMMATI	---	482	7	25/09/2016	00650 - 00	001	63	226	GIANNI MASSIMO	E
10431	AMATRICE	POGGIO CASTELLANO	POGGIO CASTELLANO	485	2	24/09/2016	01784 - 00	001	92	428 - SUB1	PETRUCCIOLI MAURIZIO	A
10432	AMATRICE	COLLEGENTILESCO	--- 74	514	1	26/09/2016	01401	1	48	36	ALEGIANI ANNUNZIATA E MADDALENA E FABRIZIO	E

Esiti pervenuti per il comune di Amatrice alla DI.COMA.C. in data 05/10/2016

10435	AMATRICE	CAPRICCHIA	PASSAGGIO FOSSO 0068	485	5	25/09/2016	01626 - 00	003	99	223 - SUB4	ANNA MARIA SANTARELLI	E - F
10437	AMATRICE	POGGIO CASTELLANO	---	485	3	24/09/2016	01903 - 00	002	92	148 - S198	DI MARIO FABRIZIO BARTOMIOLI ANTONELLA	A
10440	AMATRICE	RETROSI	---	482	8	25/09/2016	01549 - 00	001	97	110	SCIALANGA CARLO	E - F
10442	AMATRICE	PRETA	VICOLO DELLE CICALI 30	541	6	24/09/2016	001855 - 01	01			FOGLIA BRUNO	B
10443	AMATRICE	POGGIO CASTELLANO	---	485	4	24/09/2016	01903 - 00		92	148 - S201	BARTOMIOLI ALESSANDRA E ANTONELLA	A
10447	AMATRICE	CAPRICCHIA	ALTRO ---	485	5	24/09/2016	01590 - 00	001	99	85	PLINI GIUSEPPINA	A
10450	AMATRICE	CAPRICCHIA	---	485	6	24/09/2016			98	70 - 71 - 72	GUERRA AGATA	A - F
10451	AMATRICE	PRETA	VICOLO DELLE CICALI 32	541	7	24/09/2016	01855 - 02	001	103	130	FILIPPINI ANDREA	A
10454	AMATRICE	CAPRICCHIA	---	541	8	24/09/2016	01618		99	791	FAIAZZA CARMINE	B
10455	AMATRICE	CAPRICCHIA	ALTRO ---	485	7	24/09/2016			99	70 - 71 - 72	GUERRA AGATA	A
10457	AMATRICE	CAPRICCHIA	---	485	8	24/09/2016			99	70 - 71 - 72	GUERRA AGATA	A - F
10460	AMATRICE	CAPRICCHIA	--- 62-62A	485	9	24/09/2016			99	199	CLEMENTI ANTONIO CLEMENTI ANNAMARIA	A - F
10475	AMATRICE	SOMMATI	---	482	9	25/09/2016	00552 - 00	001	36	467	DE LUCA MARIA DIANA	E
10478	AMATRICE	VILLA SS. LORENZO E FLAVIANO	VIA RIO 6/7	542	3	26/09/2016	00200 - 00	001	16	538	NIBI ROBERTO - ACCESSORIO	A - F
10479	AMATRICE	SOMMATI	VIA PIE' DA VILLA 37	482	10	25/09/2016	00667 - 00	001	63	14	BONANNI MADDALENA	E - F
10483	AMATRICE	SAN LORENZO A FLAVIANO	VIA PIE DI VILLA 57	519	3	25/09/2016	00219 - 00		16	212 - 214 - 554	STERLINI MARIA	E - F
10485	AMATRICE	COLLE MAGRONE	ALTRO - - -	596	1	22/09/2016	01837		92	613	DESIDERI ENRICO	E
10488	AMATRICE	SOMMATI	VIA DEI CASARINI 145	482	11	25/09/2016	00587 - 00	001	63	74	MARIANI ALESSANDRO	E
10494	AMATRICE	RIO	--- 65	519	4	25/09/2016			16	272	MICOZZI GIACOMO	
10495	AMATRICE	ROCCHETTITA	ALTRO - - - 13	596	10	24/09/2016	00306		31	599	DI FRANCESCO FRANCESCO	E

Esiti pervenuti per il comune di Amatrice alla DI.COMA.C. in data 05/10/2016

10496	AMATRICE	PONTE A TRE OCCHI	ALTRO ---	596	2	23/09/2016	01711		93	673 - 760	CIONI ELVIDIO	C
10498	AMATRICE	SOMMATI	---	482	12	25/09/2016	00587 - 00	002	63	73	DELI ORAZIO VITTORIO	E
10506	AMATRICE	VILLA SS. LORENZO E FLAVIANO	VIA RIO 6/7	542	4	26/09/2016	00200 - 00	002	16	537	NIBI ROBERTO - ACCESSORIO	A - F
10509	AMATRICE	SOMMATI	---	482	13	25/09/2016	00761 - 00	001	63	459	DELI ORAZIO FRANCESCO	E
10511	AMATRICE	SAN LORENZO A FLAVIANO	---	519	5	25/09/2016	00184 - 00		16	376	BONI STEFANO	E
10525	AMATRICE	S. GIUSTA	--- 116	487	1	23/09/2016	0594 - 00	001	28	46	D'ANGELO PATRIZIA Istanza del 09/09/2016	B
10531	AMATRICE	VILLA SS. LORENZO E FLAVIANO	RIO 6/7	542	5	26/09/2016	00198 - 00	001	16	416	NIBI ROBERTO - ABITAZIONE	E - F
10535	AMATRICE	SAN LORENZO A FLAVIANO	VIA FRAZ. SAN LORENZO A FLAVIANO 90	519	6	25/09/2016	00192		16	208	OGNIBENE ROMOLO (INQUILINO - PROPRIETA' DELLA CURIA DI RIETI)	E - F
10542	AMATRICE	NOMMISCI	ALTRO - - - 7	596	14	24/09/2016	02129		125	52	PIEMONTE MICHELE	A - F
10545	AMATRICE	SANTA GIUSTA	--- 115	487	2	23/09/2016	00594 - 00	002	28	47	D'ANGELO ALBERTO	A
10547	AMATRICE	ROCCHETTA	--- 69	596	3	23/09/2016	00292		31	146	CASINI ORIETTA	E - F
10562	AMATRICE	SANTA GIUSTA	--- 102	487	3	23/09/2016	00616 - 00	001	28	67	CELLI CARLO (RESIDENTE)	E - F
10564	AMATRICE	VILLA SS. LORENZO E FLAVIANO	VILLA SS. LORENZO FLAVIANO	542	6	26/09/2016	00176	001	16	96	GALANTI ORNELLA	E - F
10570	AMATRICE	COSSITO	COSSITO	519	7	25/09/2016	00076 - 00		6	23	NIBBI ANTONIO	E - F
10574	AMATRICE	SAN CIPRIANO	VIA DOMENICO D'ANGELO 6	596	15	25/09/2016	01397		93	465	GIANNOTTI ANGELA	C
10577	AMATRICE	PRATO	--- 3	487	4	23/09/2016	00951 - 00	001	64	328	GENTILE DOMENICO	E
10585	AMATRICE	ROCCHETTA	--- 104	596	4	23/09/2016	00298		31	757	FASCETTI BRUNO	E
10587	AMATRICE	VILLA SS. LORENZO E FLAVIANO	VILLA SS. LORENZO FLAVIANO 141	542	7	26/09/2016	00176 - 00	002	16	97	GALANTI ORNELLA	E - F
10594	AMATRICE	POGGIO VITELLINO	VIA STRADA PER POGGIO VITELLINO 20	519	8	25/09/2016	00605 - 00		29	407	BRUGNOLI MAURA	A
10595	AMATRICE	PRATO	--- 73	487	5	23/09/2016	00987 - 00	001	64	148	GENTILE CLAUDIA	A - F

Esiti pervenuti per il comune di Amatrice alla DI.COMA.C. in data 05/10/2016

10600	AMATRICE	POGGIO VITELLINO	VIA strada per Poggio Vitellino 20	519	9	25/09/2016	00559		29		BRUGNOLI MAURA	A
10605	AMATRICE	VOCETO	---	596	17	25/09/2016	01037		68	248	RE CLAUDIA	E
10611	AMATRICE	VILLA SS. LORENZO E FLAVIANO	VILLA SS. LORENZO FLAVIANO 143	542	8	26/09/2016	00176 - 00	003	16	97	GALANTI ORNELLA	E - F
10612	AMATRICE	PRATO	--- 62	487	6	23/09/2016	00998 - 00	005	64	151	GENTILE MARCO	E - F
10615	AMATRICE	VILLA SS. LORENZO A FLAVIANO	VILLA SS. LORENZO A FLAVIANO	542	9	26/09/2016	00183 - 00	001	16	151	BONI ALESSANDRA	E - F
10619	AMATRICE	VILLA SAN LORENZO	VIA Villa San Lorenzo e Flaviano	519	10	25/09/2016	00216		16	532	ANSUINI ANGELO	E
10627	AMATRICE	PRATO	--- SNC	487	7	23/09/2016	00998 - 00	006	64	156	CAFOLLA ANNA	E
10630	AMATRICE	ROCCHETTA	---	596	5	23/09/2016			31	167	MELOZZI DOMENICO	E - F
10633	AMATRICE	RIO	PIAZZA RISORGIMENTO 34	519	11	25/09/2016	00214 - 00		16	260 - 261	ANSUINI ANGELO	E - F
10637	AMATRICE	VOCETO	---	596	18	25/09/2016	01037		68	248	RE CLAUDIA	E
10642	AMATRICE	PRATO	--- 47	487	8	23/09/2016	00925 - 00	002	64	181	D'EMIDIO FEULA	E - F
10663	AMATRICE	ROCCHETTA	---	596	6	23/09/2016	02424		31	122	FERRETTI CLAUDIO	E - F
10697	AMATRICE	ROCCHETTA	---	596	7	23/09/2016	00281		31	759 - SUB1 - SUB:	FERRETTI CLAUDIO	A - F
10715	AMATRICE	ROCCHETTA	--- 93	596	9	23/09/2016	00295		31	130 - 688	MELOZZI DOMENICO	E - F
10720	AMATRICE	ROCCHETTA	ALTRO ---	596	8	23/09/2016			31	139	LALLI FRANCO	E
11387	AMATRICE	SAN GIORGIO	--- 17	735	1	29/09/2016	879		52	182	D'APOSTOLO MARISA	A
11388	AMATRICE		VIA ---	616	2	28/09/2016	01545 - 51	002	93	415 - 416	ANTONELLA MASI	B
11390	AMATRICE	SAN GIORGIO	--- SNC	735	2	29/09/2016	860	001	52	266 - 267 - 269	D'APOSTOLO MARISA AGRITURISMO	A
11393	AMATRICE	SAN GIORGIO	--- SNC	735	3	29/09/2016	860	002	52	266 - 267 - 269	D'APOSTOLO MARISA AGRITURISMO	A
11394	AMATRICE		---	616	1	28/09/2016		001	93	415 - 416	ANTONELLA MASI	B

Esiti pervenuti per il comune di Amatrice alla DI.COMA.C. in data 05/10/2016

11396	AMATRICE	SAN GIORGIO	---	17	735	4	29/09/2016	860	003	52	266 - 267 - 269	AGRITURISMO D'APOSTOLO MARISA	A
11402	AMATRICE	FRAZIONE SAN GIORGIO	SAN GIORGIO 55		616	3	28/09/2016	00873 - 00	001	51	20	CORTELLESI MARIA ROSARIA GAETANI MARIA LOREDANA	B
11409	AMATRICE	CONFIGNO	---	39	616	1	29/09/2016	1733 - 00	001	88	58 - 59	MONTI FILOMENA	A - F
11413	AMATRICE	CONFIGNO	ALTRO ---	39	616	2	29/09/2016	1733 - 00	002	88	58 - 59	MONTI FILOMENA	A - F
11414	AMATRICE	---	VIA DOMO 95		735	1	28/09/2016			11	160	PAPILI ANNA	E
11423	AMATRICE		VIA ---	5	735	2	28/09/2016	00274	001	11	13	CORTEGIANI GIOVANNI BATTISTA	A - F
11424	AMATRICE	CONFIGNO	ALTRO ---	16	616	3	29/09/2016	1733 - 00	003	88	58 - 59	MONTI FILOMENA	E - F
11430	AMATRICE		PIAZZA CORNILLO NUOVO 8		735	1	28/09/2016	01939	001	100	60	D'ANGELO MARIA PIA	A
11434	AMATRICE	CORNILLO VECCHIO	ALTRO ---	158	616	4	29/09/2016	810 - 00	001	60	361	GUERRINI MAURIZIO	C
11436	AMATRICE		PIAZZA CORNILLO NUOVO 7		735	2	28/09/2016	01939	002	100	59	MANCINI RODOLFO	A
11438	AMATRICE	CORNILLO VECCHIO	---	158	616	5	29/09/2016	80 - 51	001	60	361	GUERRINI MAURIZIO	E - F
11443	AMATRICE		PIAZZA ---	6	735	3	28/09/2016	01939	003			MANCINI GERVASIO	A
11444	AMATRICE		VIA DELLA CHIESA 3		616	6	29/09/2016	773				GIANNI MASSIMO GIANNI PAOLO	B - F
11553	AMATRICE		---	154	487	1	24/09/2016			64	170	PLINI PAOLO	E
11556	AMATRICE		---	107	487	2	24/09/2016	00925 - 00	002	64	194	GENTILE MAURIZIO	E
11562	AMATRICE		VIA ---	61	487	3	24/09/2016	01982 - 00	001	94	17	FIORAVANTI GIANFRANCO	A
11567	AMATRICE		---		487	4	24/09/2016	01997	001	94	105	BORTOLOTTI CORRADO	E
11569	AMATRICE		---	71	487	5	24/09/2016		001	31	145	CENTINEO CARLO	E
11573	AMATRICE	LUPASSU	---	61	487	6	24/09/2016	00307 - 00	003			SPALVIERI OLGA	E
11578	AMATRICE		VIA PONTE A TRE OCCHI 6		558	1	25/09/2016	01695 - 00	002	93	675	GRILLONI MAURO	A

Esiti pervenuti per il comune di Amatrice alla DI.COMA.C. in data 05/10/2016

11582	AMATRICE		---	558	2	25/09/2016	01778 - 00	001	93	836	MORETTI ROBERTO	A
11588	AMATRICE	VIA CASCELLO	--- 184	558	3	25/09/2016	00929 - 00	001	65	71	BALDINI SILVIA	E - F

Esiti pervenuti per il comune di Amatrice alla DI.COMA.C. in data 05/10/2016

ID

Report Grafici

06/10/2016 10:50

A	B	C	D	E	A - F	B - F	C - F	D - F	E - F	TOTALE
399	102	9	1	329	120	31	2	1	279	1273
31,34%	8,01%	0,71%	0,08%	25,84%	9,43%	2,44%	0,16%	0,08%	21,92%	100,00%

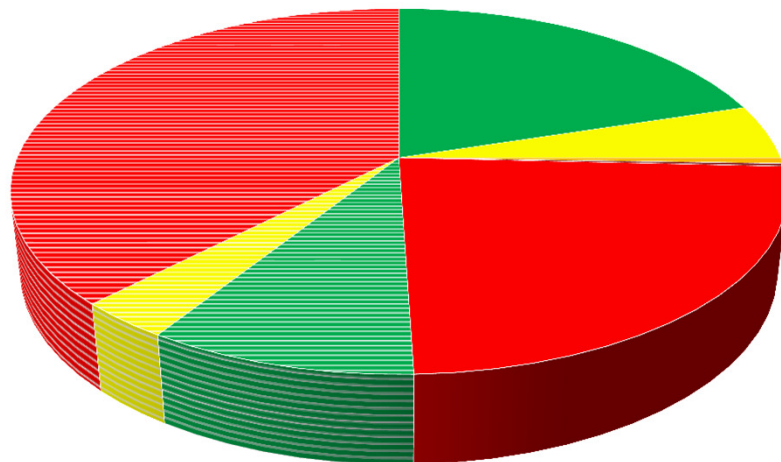

■ A ■ B ■ C ■ D ■ E ■ A-F ■ B-F ■ C-F ■ D-F ■ E-F

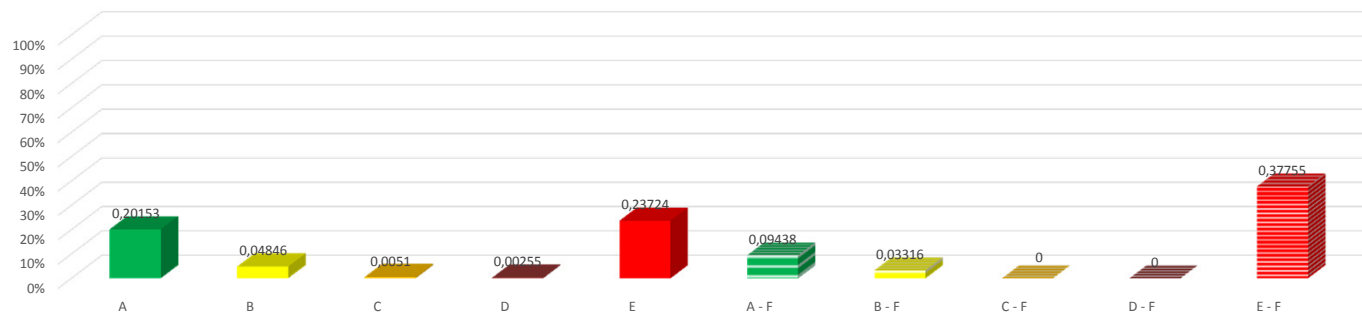

N. 5 SCHEDE SENZA ESITO

N. 3 SCHEDE ESITO F

TOTALE SCHEDE 1260 + 3 + 5 = 1268

Esiti pervenuti per il comune di Amatrice alla DI.COMA.C. in data 05/10/2016

Esiti pervenuti per il comune di Amatrice alla DI.COMA.C. in data 05/10/2016