



COMUNE DI AMATRICE  
Provincia di RIETI  
Ufficio del Sindaco



Prot. n. 12735 del 24.06.2021

## AVVISO PUBBLICO

### Proposta Viabilità Alternativa Amatrice Centro

#### PREMESSA

L'area circostante la sede comunale e l'area antistante la stessa, su Viale Saturnino Muzii, saranno interessate dall'imminente apertura di numerosi cantieri che riguardano edifici sia pubblici che privati; prossimi saranno anche la chiusura al transito di Corso Umberto I, interessato anch'esso da lavori, e il completamento della strada di bypass del Corso che interessa Via Francesco Grifoni, Via Costanzo Angelini e Via dei Bastioni.

L'Amministrazione comunale, per fronteggiare il nuovo assetto, ritiene necessario valutare soluzioni alternative per la viabilità di tutta la zona.

Al fine di garantire un regolare ed organizzato transito veicolare, l'Amministrazione ritiene di dover modificare il senso di marcia di viale Saturnino Muzii trasformandolo in un senso unico, allo scopo di individuare un flusso di traffico unidirezionale che consenta il transito continuo, senza interruzioni dovute al contemporaneo passaggio di mezzi pesanti di cantiere.

L'altra criticità è l'individuazione di aree parcheggio per gli utenti e per i dipendenti del Comune e degli altri uffici pubblici presenti in zona.

#### AZIONI INDIVIDUATE NELLA PROPOSTA:

1. Senso unico su Viale Saturnino Muzii, con ingresso da Corso Umberto I ed uscita su SR260;
2. Senso unico su Via Alfredo Muzii, con ingresso da Corso Umberto I e immissione su Via Saturnino Muzii;
3. Individuazione Area Parcheggio riservata ai dipendenti comunali area ex Bus Cotral;
4. Individuazione Area di deposito per cantiere nel parcheggio area Poste Italiane;
5. Realizzazione di nr. 2 parcheggi per disabili area antistante Uffici Polizia di Stato;
6. Spostamento ingresso Carrabile Polizia di stato (da realizzarsi a carico dell'impresa affidataria dei lavori del Centro di Formazione Professionale Alberghiera);
7. Creazione di Senso unico strada di accesso località Casaletto, con individuazione di limitate aree parcheggio per utenti uffici comunali e altri uffici di zona in Piazza del Donatore;
8. Individuazione Area Parcheggio utenti uffici comunali e altri uffici di zona presso parcheggio Area SAE Campo 0 (Zero);
9. Individuazione aree parcheggio per autobus (ditta Troiani) e pulmini scolastici comunali, presso Complesso Don Minozzi (primo cancello direzione Amatrice - Villa San Cipriano).

Inoltre, nelle planimetrie che seguono, si evidenzia la nuova viabilità alternativa a Corso Umberto I, da utilizzare non appena lo stesso verrà chiuso al transito; in particolare si evidenzia che entrando ad Amatrice dalla SR260, il percorso alternativo prevede il transito su Viale Francesco Grifoni in entrambi i sensi, Via Costanzo Angelini con senso unico in entrata e Via dei Bastioni con senso unico in uscita.

Amatrice, li 24 giugno 2021

F.TO Il Vice Sindaco vicario,  
dott. Massimo Bufacchi

## LEGENDA

|  |   |
|--|---|
| PARCHEGGIO RISERVATO DIPENDENTI COMUNALI                 |    |
| PARCHEGGIO UTENTI UFFICI COMUNALI E ALTRI UFFICI DI ZONA |    |
| PARCHEGGIO AUTOBUS E PULMINI COMUNALI                    |    |
| AREA CANTIERE / DEPOSITO DI CANTIERE                     |    |
| STRADA A SENSO UNICO                                     |    |
| DIVIETO DI ACCESSO                                       |    |
| PARCHEGGIO DISABILI                                      |    |
| STRADA A SENSO UNICO ALTERNATO                           |    |
| VIABILITA' CON NUOVI SENSI DI MARCIA                     |  |
| VIABILITA' ALTERNATIVA CORSO UMBERTO I                   |  |

INQUADRAMENTO GENERALE  
Viabilità alternativa

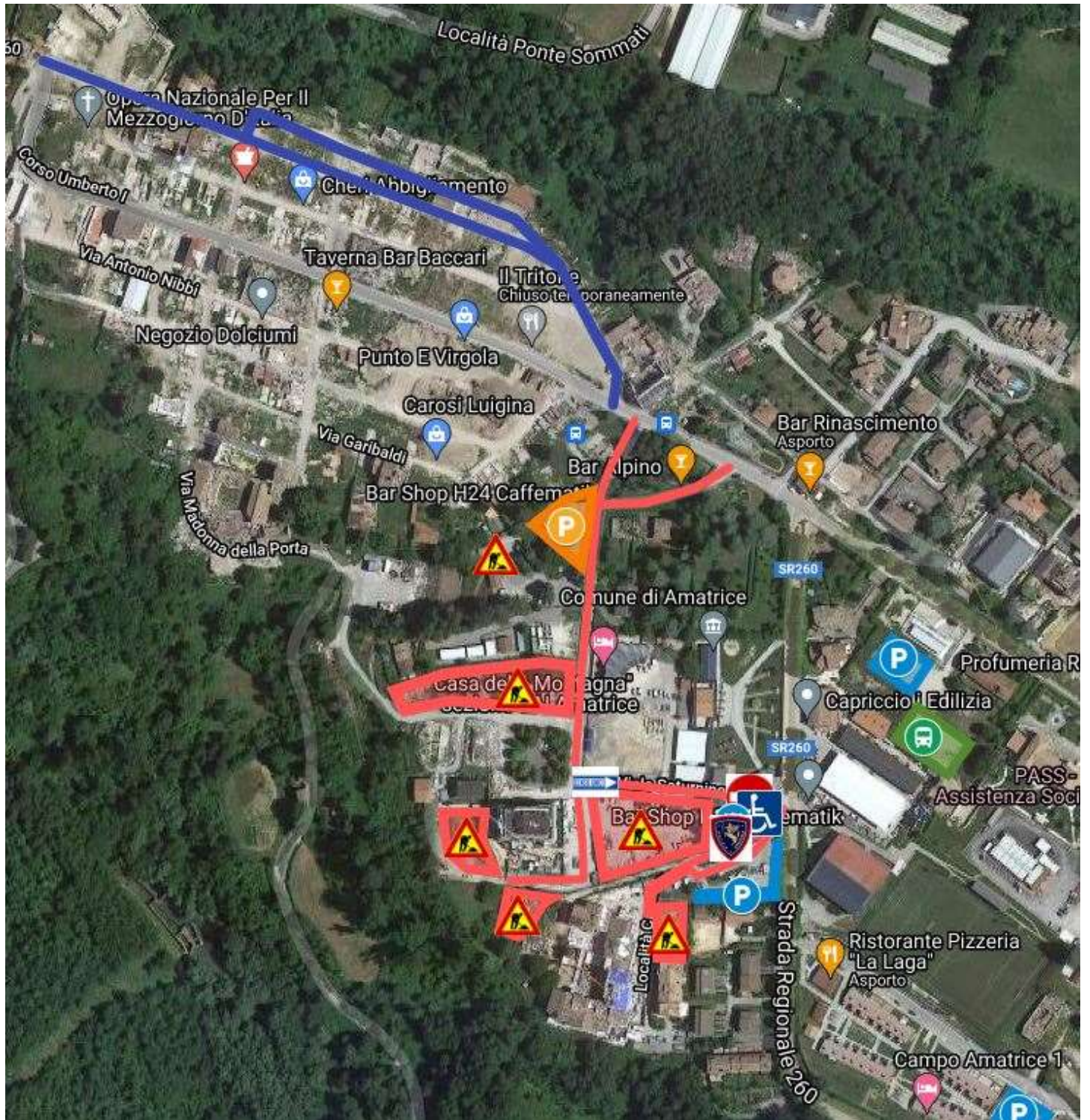

Nuovi sensi di marcia Via Saturnino Muzii, Via Alfredo Muzi, individuazione aree di cantiere e parcheggi.

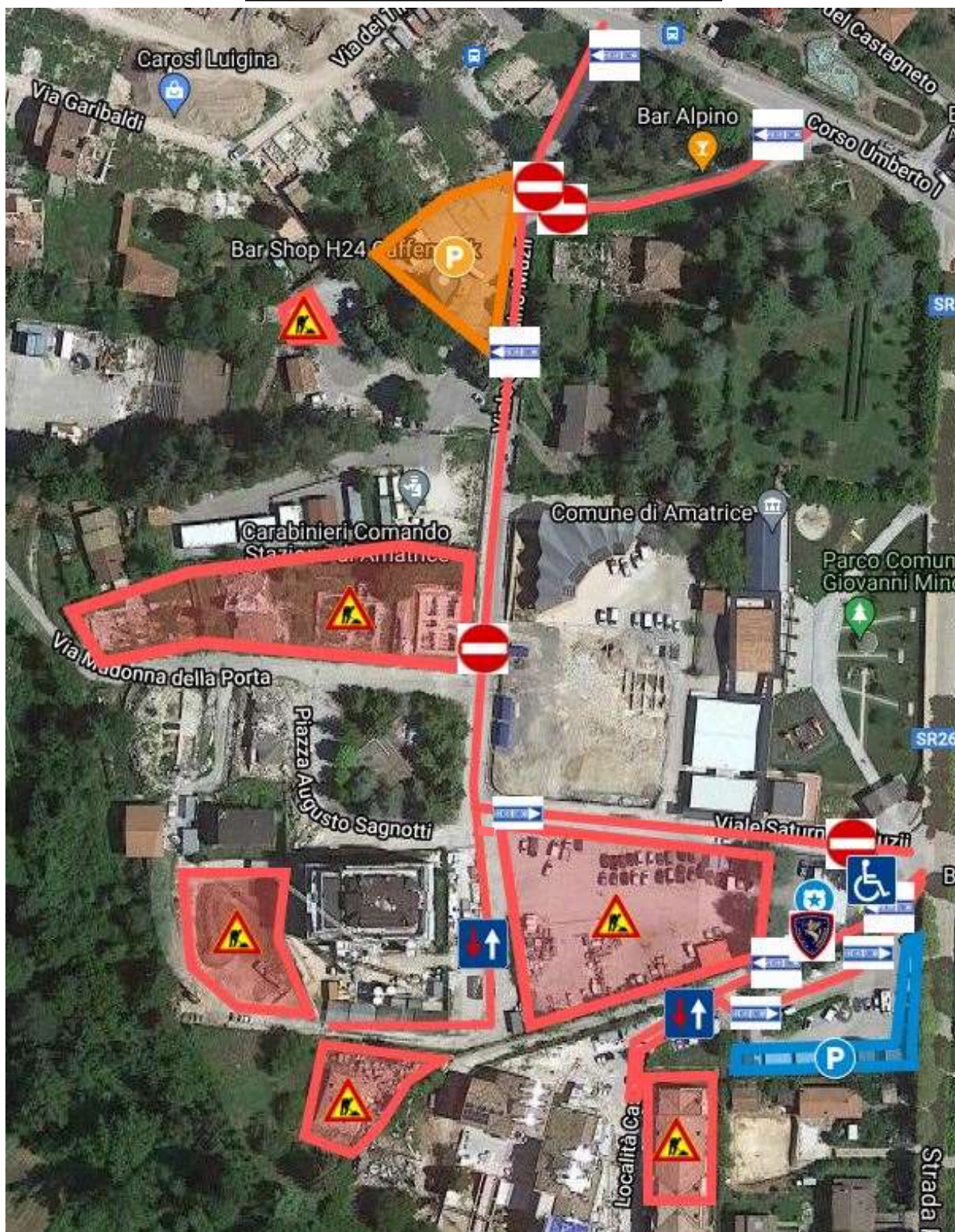

Nuovi sensi di marcia Via Saturnino Muzii, individuazione aree di cantiere e parcheggi. Dettaglio aree



Nuovi sensi di marcia Via Saturnino Muzii, individuazione aree di cantiere e parcheggi. Dettaglio aree

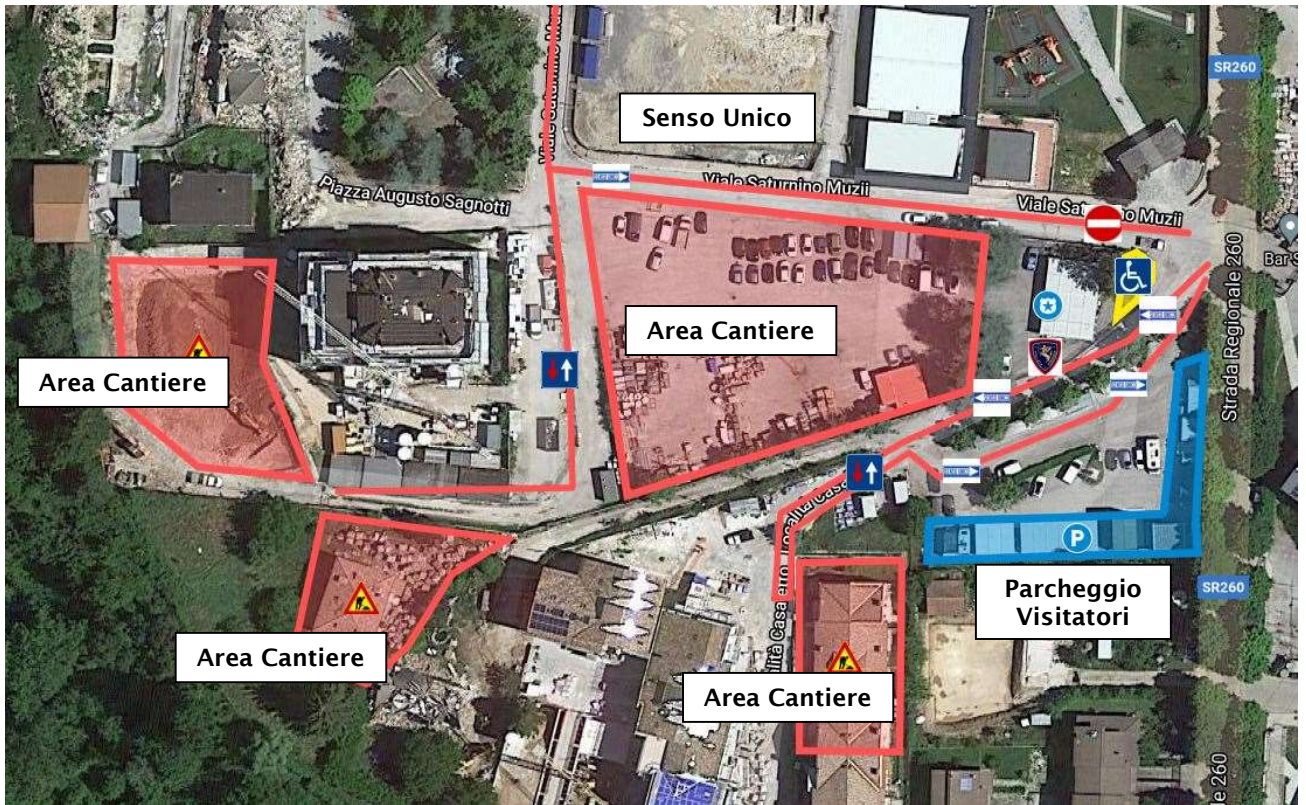

Viabilità alternativa a seguito di  
chiusura transito Corso Umberto I

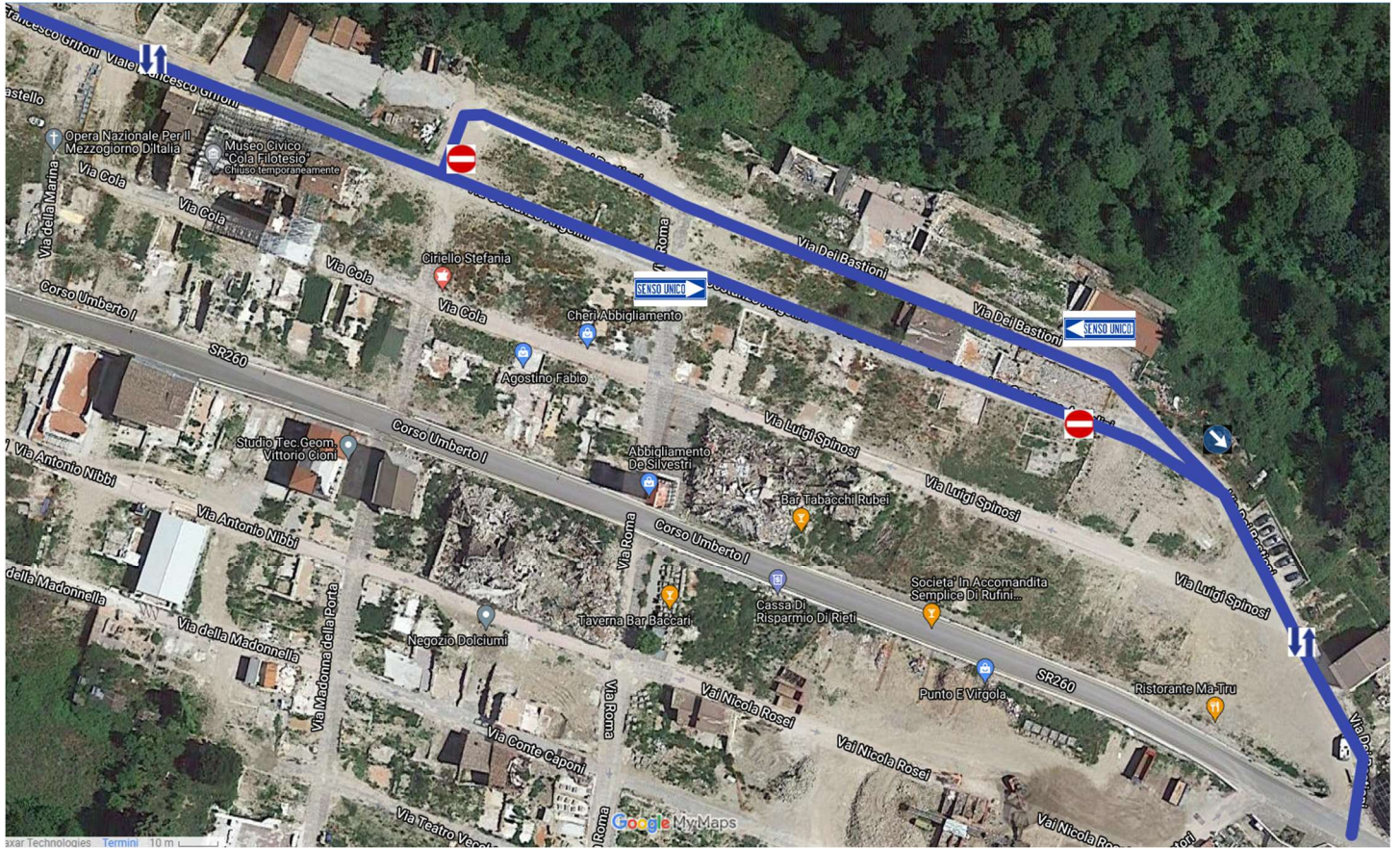

COPIA CONFORME ALL'ORIGINALE