

ALLA -PREFETTURA DI FROSINONE
ALLA REGIONE LAZIO
ALLA PROVINCIA DI FROSINONE
ALLA -QUESTURA DI FROSINONE - SEZIONE POLIZIA STRADALE
AL DISTACCAMENTO POLIZIA STRADALE SORA
AL COMANDO C.C. LEGIONE LAZIO
AL COMANDO PROVINCIALE CARABINIERI ROMA
AL COMANDO VIGILI DEL FUOCO DI FROSINONE
AL CORPO POLIZIA LOCALE VEROLI
ALLA PROTEZIONE CIVILE LAZIO
AL COMUNE D VILLA SANTA LUCIA
AL COMUNE DI ALATRI
AL COMUNE DI AQUINO
AL COMUNE DI ATINA
AL COMUNE DI BELMONTE CASTELLO
AL COMUNE DI BOVILLE ERNICA
AL COMUNE DI BROCCOSTELLA
AL COMUNE DI CASALVIERI
AL COMUNE DI CASSINO
AL COMUNE DI CASTELLIRI
AL COMUNE DI CASTROCELO
AL COMUNE DI CERVARO
AL COMUNE DI FERENTINO
AL COMUNE DI FONTECHIARI
AL COMUNE DI FROSINONE
AL COMUNE DI MONTE SAN GIOVANNI CAMPANO
AL COMUNE DI PIEDIMONTE SAN GERMANO
AL COMUNE DI POSTA FIBRENO
AL COMUNE DI SAN VITTORE
AL COMUNE DI SANT'ELIA FIUMERAPIDO
AL COMUNE DI SORA
AL COMUNE DI VEROLI
AL COMUNE DI VICALVI
ALL' ARCH. FEDERICO VOLTEGGIANI C.S.E.

Struttura Territoriale Lazio

Viale B. Rizzieri, 142 - 00173 Roma - T [+39] 06 722911 - F [+39] 0672291412
Pec anas.lazio@postacert.stradeanas.it - www.stradeanas.it

Anas S.p.A. - Gruppo Ferrovie dello Stato Italiane

Società con socio unico soggetta all'attività di direzione e coordinamento di Ferrovie dello Stato Italiane S.p.A. e concessionaria ai sensi del D.L. 138/2002 (convertito con L. 178/2002)

Sede Legale: Via Monzambano, 10 - 00185 Roma - T [+39] 06 44461 - F [+39] 06 4456224

Pec anas@postacert.stradeanas.it

Cap. Soc. € 2.269.892.000,00 - Iscr. R.E.A. 1024951 - P.IVA 2133681003 - C.F. 80208450587



SPETT.LE ASTRAL S.P.A.
SPETT.LE COTRAL DIREZIONE AUTOLINEE
ALLA GEMA SPA
SPETT.LE TELECOM ITALIA
ALLA TELECOM ITALIA SPA (RAPPORTO CON ENTI)
ALLA TURRIZIANI PETROLI SRL
SPETT.LE REPARTO TRASPORTI ECCEZIONALI
SPETT.LE SALA OPERATIVA COMPARTIMENTALE
SPETT.LE SALA SITUAZIONI
SPETT.LE UFFICIO STAMPA ANAS
SPETT.LE AUTOSTRADE PER L'ITALIA TRONCO 6 CASSINO
ALL' UFFICIO TRASPORTI ECCEZIONALI
A PIERPAOLO CECI
A CANDIDO CITTI
A GABRIELE CODA
A CONCETTA DI NOTO
A FAUSTO FERRI
A ANTONIO PESCE
AL CO.TRA.L
AL COMANDO DELLE GUARDIE PROVINCIALI DI FROSINONE
ALLA CROCE ROSSA ITALIANA LAZIO
SPETT.LE ANAS SPA - STRUTTURA TERRITORIALE ABRUZZO E MOLIZE
A GIUSEPPE DI NEZZA
A STEFANO BOFFA
A LUIGI CARBONE

OGGETTO

Proroga, fino al giorno 15/03/2026, dell'Ordinanza n. 943/2025/RM Prot. CDG-1040599-U con oggetto:

Gestione della viabilità - Regolamentazione della circolazione

*** Tratta SS 749 SORA - CASSINO dal km 24+000 al km 27+850, CHIUSURA AL TRAFFICO TRONCO ATINA SUPERIORE - BELMONTE CASTELLO, Corsie: tutte, S.S. 749 Interventi di manutenzione straordinaria per il ripristino corticale del rivestimento della galleria, per la captazione ed il drenaggio delle acque di percolazione in calotta e di quelle di piattaforma della Galleria Capo di China al Km. 24 500, Provvedimenti: chiusura al traffico**

*** Tratta SS 749 SORA - CASSINO dal km 24+000 al km 27+850, CHIUSURA AL TRAFFICO TRONCO ATINA SUPERIORE - BELMONTE CASTELLO, Corsie: tutte, S.S. 749 Interventi di manutenzione**

straordinaria per il ripristino corticale del rivestimento della galleria, per la captazione ed il drenaggio delle acque di percolazione in calotta e di quelle di piattaforma della Galleria Capo di China al Km. 24 500, Provvedimenti: divieto di transito

* Tratta SS 749 SORA - CASSINO dal km 24+000 al km 27+850, CHIUSURA AL TRAFFICO TRONCO ATINA SUPERIORE - BELMONTE CASTELLO, Corsie: tutte, S.S. 749 Interventi di manutenzione straordinaria per il ripristino corticale del rivestimento della galleria, per la captazione ed il drenaggio delle acque di percolazione in calotta e di quelle di piattaforma della Galleria Capo di China al Km. 24 500, Provvedimenti: passaggio obbligatorio

Con riferimento all'oggetto, si trasmette l'Ordinanza n. **15/2026/RM**

ORDINANZA N. 15/2026/RM

RESPONSABILE AREA GESTIONE RETE

VISTO

Vista l'Ordinanza Prot.CDG-1040599-U del 27/11/2025

Vista la richiesta del Contraente Generale

Vista la proposta del Direttore Lavori

Sentito il parere favorevole Capo Centro

Sentito il parere favorevole Capo Nucleo

CONSIDERATO

Che i lavori sono ancora in corso di svolgimento.

ORDINA

La Proroga dell'Ordinanza n.943/2025/RM fino al giorno 15/03/2026

RESPONSABILE AREA GESTIONE RETE

(PAOLA TRIPODI)

ALLA -PREFETTURA DI FROSINONE
ALLA REGIONE LAZIO
ALLA PROVINCIA DI FROSINONE
ALLA -QUESTURA DI FROSINONE - SEZIONE POLIZIA STRADALE
AL DISTACAMENTO POLIZIA STRADALE SORA
AL COMANDO C.C. LEGIONE LAZIO
AL COMANDO PROVINCIALE CARABINIERI ROMA
AL COMANDO VIGILI DEL FUOCO DI FROSINONE
AL CORPO POLIZIA LOCALE VEROLI
ALLA PROTEZIONE CIVILE LAZIO
AL COMUNE D VILLA SANTA LUCIA
AL COMUNE DI ALATRI
AL COMUNE DI AQUINO
AL COMUNE DI ATINA
AL COMUNE DI BELMONTE CASTELLO
AL COMUNE DI BOVILLE ERNICA
AL COMUNE DI BROCCOSTELLA
AL COMUNE DI CASALVIERI
AL COMUNE DI CASSINO
AL COMUNE DI CASTELLIRI
AL COMUNE DI CASTROCELO
AL COMUNE DI CERVARO
AL COMUNE DI FERENTINO
AL COMUNE DI FONTECHIARI
AL COMUNE DI FROSINONE
AL COMUNE DI MONTE SAN GIOVANNI CAMPANO
AL COMUNE DI PIEDIMONTE SAN GERMANO
AL COMUNE DI POSTA FIBRENO
AL COMUNE DI SAN VITTORE
AL COMUNE DI SANT'ELIA FIUMERAPIDO
AL COMUNE DI SORA
AL COMUNE DI VEROLI
AL COMUNE DI VICALVI
ALL' ARCH. FEDERICO VOLTEGGIANI C.S.E.

Struttura Territoriale Lazio

Viale B. Rizzieri, 142 - 00173 Roma - T [+39] 06 722911 - F [+39] 0672291412
Pec anas.lazio@postacert.stradeanas.it - www.stradeanas.it

Anas S.p.A. - Gruppo Ferrovie dello Stato Italiane

Società con socio unico soggetta all'attività di direzione e coordinamento di Ferrovie dello Stato Italiane S.p.A. e concessionaria ai sensi del D.L. 138/2002 (convertito con L. 178/2002)

Sede Legale: Via Monzambano, 10 - 00185 Roma - T [+39] 06 44461 - F [+39] 06 4456224
Pec anas@postacert.stradeanas.it

Cap. Soc. € 2.269.892.000,00 - Iscr. R.E.A. 1024951 - P.IVA 2133681003 - C.F. 80208450587



SPETT.LE ASTRAL S.P.A.
SPETT.LE COTRAL DIREZIONE AUTOLINEE
ALLA GEMA SPA
SPETT.LE TELECOM ITALIA
ALLA TELECOM ITALIA SPA (RAPPORTO CON ENTI)
ALLA TURRIZIANI PETROLI SRL
SPETT.LE REPARTO TRASPORTI ECCEZIONALI
SPETT.LE SALA OPERATIVA COMPARTIMENTALE
SPETT.LE SALA SITUAZIONI
SPETT.LE UFFICIO STAMPA ANAS
SPETT.LE AUTOSTRADE PER L'ITALIA TRONCO 6 CASSINO
ALL' UFFICIO TRASPORTI ECCEZIONALI
A PIERPAOLO CECI
A CANDIDO CITTI
A GABRIELE CODA
A CONCETTA DI NOTO
A FAUSTO FERRI
A ANTONIO PESCE
AL CO.TRA.L
AL COMANDO DELLE GUARDIE PROVINCIALI DI FROSINONE
ALLA CROCE ROSSA ITALIANA LAZIO
SPETT.LE ANAS SPA - STRUTTURA TERRITORIALE ABRUZZO E MOLIZE
A GIUSEPPE DI NEZZA
A STEFANO BOFFA
A LUIGI CARBONE

OGGETTO

Proroga, fino al giorno 12/01/2026, dell'Ordinanza n. 838/2025/RM Prot. CDG-0947362-U con
oggetto:

Gestione della viabilità - Regolamentazione della circolazione

* Tratta SS 749 SORA - CASSINO dal km 24+000 al km 27+850, CHIUSURA AL TRAFFICO TRONCO
ATINA SUPERIORE - BELMONTE CASTELLO, Corsie: tutte, S.S. 749 Interventi di manutenzione
straordinaria per il ripristino corticale del rivestimento della galleria, per la captazione ed il
drenaggio delle acque di percolazione in calotta e di quelle di piattaforma della Galleria Capo di
China al Km. 24 500, Provvedimenti: chiusura al traffico

* Tratta SS 749 SORA - CASSINO dal km 24+000 al km 27+850, CHIUSURA AL TRAFFICO TRONCO
ATINA SUPERIORE - BELMONTE CASTELLO, Corsie: tutte, S.S. 749 Interventi di manutenzione

straordinaria per il ripristino corticale del rivestimento della galleria, per la captazione ed il drenaggio delle acque di percolazione in calotta e di quelle di piattaforma della Galleria Capo di China al Km. 24 500, Provvedimenti: passaggio obbligatorio

* Tratta SS 749 SORA - CASSINO dal km 24+000 al km 27+850, CHIUSURA AL TRAFFICO TRONCO ATINA SUPERIORE - BELMONTE CASTELLO, Corsie: tutte, S.S. 749 Interventi di manutenzione straordinaria per il ripristino corticale del rivestimento della galleria, per la captazione ed il drenaggio delle acque di percolazione in calotta e di quelle di piattaforma della Galleria Capo di China al Km. 24 500, Provvedimenti: divieto di transito

Con riferimento all'oggetto, si trasmette l'Ordinanza n. **943/2025/RM**

ORDINANZA N. 943/2025/RM

RESPONSABILE AREA GESTIONE RETE

VISTO

Vista l'Ordinanza Prot.CDG-0947362-U del 30/10/2025

Vista la richiesta del Contraente Generale

Vista la proposta del Direttore Lavori

Sentito il parere favorevole Capo Nucleo

Sentito il parere favorevole Capo Centro

CONSIDERATO

- Che i lavori sono ancora in corso di svolgimento.

ORDINA

La Proroga dell'Ordinanza n.838/2025/RM fino al giorno 12/01/2026

RESPONSABILE AREA GESTIONE RETE

(PAOLA TRIPODI)



Firmato da PAOLA
TRIPODI
Data: 27/11/2025
19:29:24 CET



ALLA -PREFETTURA DI FROSINONE
ALLA REGIONE LAZIO
ALLA PROVINCIA DI FROSINONE
ALLA -QUESTURA DI FROSINONE - SEZIONE POLIZIA STRADALE
AL DISTACAMENTO POLIZIA STRADALE SORA
AL COMANDO C.C. LEGIONE LAZIO
AL COMANDO PROVINCIALE CARABINIERI ROMA
AL COMANDO VIGILI DEL FUOCO DI FROSINONE
AL CORPO POLIZIA LOCALE VEROLI
ALLA PROTEZIONE CIVILE LAZIO
AL COMUNE DI VILLA SANTA LUCIA
AL COMUNE DI ALATRI
AL COMUNE DI AQUINO
AL COMUNE DI ATINA
AL COMUNE DI BELMONTE CASTELLO
AL COMUNE DI BOVILE ERNICA
AL COMUNE DI BROCCOSTELLA
AL COMUNE DI CASALVIERI
AL COMUNE DI CASSINO
AL COMUNE DI CASTELLIRI
AL COMUNE DI CASTROCELO
AL COMUNE DI CERVARO
AL COMUNE DI FERENTINO
AL COMUNE DI FONTECHIARI
AL COMUNE DI FROSINONE
AL COMUNE DI MONTE SAN GIOVANNI CAMPANO
AL COMUNE DI PIEDIMONTE SAN GERMANO
AL COMUNE DI POSTA FIBRENO
AL COMUNE DI SAN VITTORE
AL COMUNE DI SANT'ELIA FUMERAPIDO
AL COMUNE DI SORA
AL COMUNE DI VEROLI
AL COMUNE DI VICALVI
ALL' ARCH. FEDERICO VOLTEGGIANI C.S.E.

Struttura Territoriale Lazio

Viale B. Rizzieri, 142 - 00173 Roma - T [+39] 06 722911 - F [+39] 06 72291412
Pec anas.lazio@postacert.stradeanas.it - www.stradeanas.it

Anas S.p.A. - Gruppo Ferrovie dello Stato Italiane

Società con socio unico soggetta all'attività di direzione e coordinamento di Ferrovie dello Stato Italiane S.p.A.
e concessionaria ai sensi del D.L. 138/2002 (convertito con L. 178/2002)

Sede Legale: Via Monzambano, 10 - 00185 Roma - T [+39] 06 44461 - F [+39] 06 4455224

Pec anas@postacert.stradeanas.it

Cap. Soc. € 2.269.892.000,00 - Iscr. R.E.A. 1024951 - P.IVA 2133581003 - C.F. 80206450587



SPETT.LE ASTRAL S.P.A.
SPETT.LE COTRAL DIREZIONE AUTOLINEE
ALLA GEMA SPA
SPETT.LE TELECOM ITALIA
ALLA TELECOM ITALIA SPA (RAPPORTO CON ENTI)
ALLA TURRIZIANI PETROLI SRL
SPETT.LE REPARTO TRASPORTI ECCEZIONALI
SPETT.LE SALA OPERATIVA COMPARTIMENTALE
SPETT.LE SALA SITUAZIONI
SPETT.LE UFFICIO STAMPA ANAS
SPETT.LE AUTOSTRADE PER L'ITALIA TRONCO 5 CASSINO
ALL' UFFICIO TRASPORTI ECCEZIONALI
A PIERPAOLO CECI
A CANDIDO CITTI
A GABRIELE CODA
A CONCETTA DI NOTO
A FAUSTO FERRI
A ANTONIO PESCE
AL CO.TRA.L
AL COVANDO DELLE GUARDIE PROVINCIALI DI FROSINONE
ALLA CROCE ROSSA ITALIANA LAZIO
SPETT.LE ANAS SPA - STRUTTURA TERRITORIALE ABRUZZO E MOLISE
A GIUSEPPE DI NEZZA
A STEFANO BOFFA
A LUIGI CARBONE

OGGETTO

Proroga, fino al giorno 30/11/2025, dell'Ordinanza n. 745/2025/RM Prot. CDG-0843484-U con oggetto:

Gestione della viabilità - Regolamentazione della circolazione

*** Tratta SS 749 SORA - CASSINO dal km 24+000 al km 27+850, CHIUSURA AL TRAFFICO TRONCO ATINA SUPERIORE - BELMONTE CASTELLO, Corsie: tutte, S.S. 749 Interventi di manutenzione straordinaria per il ripristino corticale del rivestimento della galleria, per la captazione ed il drenaggio delle acque di percolazione in calotta e di quelle di piattaforma della Galleria Capo di China al Km. 24 500, Provvedimenti: chiusura al traffico**

*** Tratta SS 749 SORA - CASSINO dal km 24+000 al km 27+850, CHIUSURA AL TRAFFICO TRONCO ATINA SUPERIORE - BELMONTE CASTELLO, Corsie: tutte, S.S. 749 Interventi di manutenzione**

straordinaria per il ripristino corticale del rivestimento della galleria, per la captazione ed il drenaggio delle acque di percolazione in calotta e di quelle di piattaforma della Galleria Capo di China al Km. 24 500, Provvedimenti: passaggio obbligatorio

* Tratta SS 749 SORA - CASSINO dal km 24+000 al km 27+850, CHIUSURA AL TRAFFICO TRONCO ATINA SUPERIORE - BELMONTE CASTELLO, Corsie: tutte, S.S. 749 Interventi di manutenzione straordinaria per il ripristino corticale del rivestimento della galleria, per la captazione ed il drenaggio delle acque di percolazione in calotta e di quelle di piattaforma della Galleria Capo di China al Km. 24 500, Provvedimenti: divieto di transito

Con riferimento all'oggetto, si trasmette l'Ordinanza n. **838/2025/RM**

ORDINANZA N. 838/2025/RM

RESPONSABILE AREA GESTIONE RETE

VISTO

Vista l'Ordinanza Prot.CDG-0843484-U del 30/09/2025

Vista la richiesta del Contraente Generale

Vista la proposta del Direttore Lavori

Sentito il parere favorevole Capo Nucleo

Sentito il parere favorevole Capo Centro

CONSIDERATO

Che i lavori sono ancora in corso di svolgimento;

ORDINA

La Proroga dell'Ordinanza n.745/2025/RM fino al giorno 30/11/2025

RESPONSABILE AREA GESTIONE RETE

(PAOLA TRIPODI)



Firmato da PAOLA
TRIPODI
Data: 30/10/2025
19:02:18 CET



ALLA -PREFETTURA DI FROSINONE
 ALLA REGIONE LAZIO
 ALLA PROVINCIA DI FROSINONE
 ALLA -QUESTURA DI FROSINONE - SEZIONE POLIZIA STRADALE
 AL DISTACCAMENTO POLIZIA STRADALE SORA
 AL COMANDO C.C. LEGIONE LAZIO
 AL COMANDO PROVINCIALE CARABINIERI ROMA
 AL COMANDO VICILI DEL FUOCO DI FROSINONE
 AL CORPO POLIZIA LOCALE VEROLI
 ALLA PROTEZIONE CIVILE LAZIO
 AL COMUNE DI VILLA SANTA LUCIA
 AL COMUNE DI ALATRI
 AL COMUNE DI AQUINO
 AL COMUNE DI ATINA
 AL COMUNE DI BELMONTE CASTELLO
 AL COMUNE DI BOVILE ERNICA
 AL COMUNE DI BROCCOSTELLA
 AL COMUNE DI CASALVERI
 AL COMUNE DI CASSINO
 AL COMUNE DI CASTELLORI
 AL COMUNE DI CASTROCELO
 AL COMUNE DI CERVARO
 AL COMUNE DI FERENTINO
 AL COMUNE DI FONTECHIARI
 AL COMUNE DI FROSINONE
 AL COMUNE DI MONTE SAN GIOVANNI CAMPANO
 AL COMUNE DI PIEDIMONTE SAN GERMANO
 AL COMUNE DI POSTA FIBRENO
 AL COMUNE DI SAN VITTORE
 AL COMUNE DI SANT'ELIA Fiumerapido
 AL COMUNE DI SORA
 AL COMUNE DI VEROLI
 AL COMUNE DI VICALVI
 ALL'ARCH. FEDERICO VOLTEGGIANI C.S.E.

Struttura Territoriale Lazio

Viale B. Rizzieri, 142 - 00173 Roma - T [+39] 06 722911 - F [+39] 0572291412
 Pec: anas.lazio@postacert.stradeanas.it - www.stradeanas.it

Anas S.p.A. - Gruppo Ferrovie dello Stato Italiane

Società con socio unico soggetta all'attività di direzione e coordinamento di Ferrovie dello Stato Italiane S.p.A.
 e concessionaria ai sensi del D.L. 138/2002 (convertito con L. 178/2002)

Sede Legale: Via Monzambano, 10 - 00185 Roma - T [+39] 06 44461 - F [+39] 06 4456224
 Pec: anas@postacert.stiditalias.it

Cap. Soc. € 2.269.852.000,00 - Iscr. R.E.A. 1024951 - P.IVA 2133581003 - C.F. 00206450507



SPETT.LE ASTRAL S.P.A.
SPETT.LE COTRAL DIREZIONE AUTOLINEE
ALLA GEMA SPA
SPETT.LE TELECOM ITALIA
ALLA TELECOM ITALIA SPA (RAPPORTO CON ENTI)
ALLA TURRIZIANI PETROLI SRL
SPETT.LE REPARTO TRASPORTI ECCEZIONALI
SPETT.LE SALA OPERATIVA COMPARTIMENTALE
SPETT.LE SALA SITUAZIONI
SPETT.LE UFFICIO STAMPA ANAS
SPETT.LE AUTOSTRADE PER L'ITALIA TRONCC 5 CASSINO
ALL'UFFICIO TRASPORTI ECCEZIONALI
A PIERPAOLO CECI
A CANDIDO CITTI
A GABRIELE CODA
A CONCETTA DI NOTO
A FAUSTO FERRI
A ANTONIO PESCE
AL CO.TRAL
AL COMANDO DELLE GUARDIE PROVINCIALI DI FROSINONE
ALLA CROCE ROSSA ITALIANA LAZIO
SPETT.LE ANAS SPA - STRUTTURA TERRITORIALE ABRUZZO E MOLISE
A GIUSEPPE DI NEZZA
A STEFANO BOFFA
A LUIGI CARBONE

OGGETTO

Proroga, fino al giorno 31/10/2025, dell'Ordinanza n. 474/2025/RM Prot. CDG-0542575-U con
oggetto:

Gestione della viabilità - Regolamentazione della circolazione

*** Tratta SS 749 SORA - CASSINO dal km 24+000 al km 27+850, CHIUSURA AL TRAFFICO TRONCO
ATINA SUPERIORE - BELMONTE CASTELLO, Corsie: tutte, S.S. 749 Interventi di manutenzione
straordinaria per il ripristino corticale del rivestimento della galleria, per la captazione ed il
drenaggio delle acque di percolazione in calotta e di quelle di piattaforma della Galleria Capo di
China al Km. 24 500, Provvedimenti: chiusura al traffico**

*** Tratta SS 749 SORA - CASSINO dal km 24+000 al km 27+850, CHIUSURA AL TRAFFICO TRONCO
ATINA SUPERIORE - BELMONTE CASTELLO, Corsie: tutte, S.S. 749 Interventi di manutenzione**

straordinaria per il ripristino corticale del rivestimento della galleria, per la captazione ed il drenaggio delle acque di percolazione in calotta e di quelle di piattaforma della Galleria Capo di China al Km. 24 500, Provvedimenti: passaggio obbligatorio

* Tratta SS 749 SORA - CASSINO dal km 24+000 al km 27+850, CHIUSURA AL TRAFFICO TRONCO ATINA SUPERIORE - BELMONTE CASTELLO, Corsie: tutte, S.S. 749 Interventi di manutenzione straordinaria per il ripristino corticale del rivestimento della galleria, per la captazione ed il drenaggio delle acque di percolazione in calotta e di quelle di piattaforma della Galleria Capo di China al Km. 24 500, Provvedimenti: divieto di transito

Con riferimento all'oggetto, si trasmette l'Ordinanza n. **745/2025/RM**

ORDINANZA N. 745/2025/RM

RESPONSABILE AREA GESTIONE RETE

VISTO

Vista l'Ordinanza Prot.CDG-0542575-U del 18/06/2025

Vista la richiesta del Contraente Generale

Vista la proposta del Direttore Lavori

Sentito il parere favorevole Capo Nucleo

Sentito il parere favorevole Capo Centro

CONSIDERATO

Che i lavori sono ancora in corso di svolgimento;

ORDINA

La Proroga dell'Ordinanza n.474/2025/RM fino al giorno 31/10/2025

RESPONSABILE AREA GESTIONE RETE

(PAOLA TRIPODI)



Firmato da PAOLA
TRIPODI
Data: 30/09/2025
19:02:29 CEST



ALLA - PREFETTURA DI FROSINONE
 ALLA REGIONE LAZIO
 ALLA PROVINCIA DI FROSINONE
 ALLA - QUESTURA DI FROSINONE - SEZIONE POLIZIA STRADALE
 AL DISTACAMENTO POLIZIA STRADALE SORA
 AL COMANDO C.C. REGIONE LAZIO
 AL COMANDO PROVINCIALE CARABINIERI ROMA
 AL COMANDO VIGILI DEL FUOCO DI FROSINONE
 AL CORPO POLIZIA LOCALE VEROLI
 ALLA PROTEZIONE CIVILE LAZIO
 AL COMUNE DI VILLA SANT'ALICIA
 AL COMUNE DI ALATRI
 AL COMUNE DI AQUINO
 AL COMUNE DI ATINA
 AL COMUNE DI BELMONTE CASTELLO
 AL COMUNE DI BOVILE ERNICA
 AL COMUNE DI BROCCOSTELLA
 AL COMUNE DI CASALVERI
 AL COMUNE DI CASSINO
 AL COMUNE DI CASTELLERI
 AL COMUNE DI CASTROCELO
 AL COMUNE DI CERVARO
 AL COMUNE DI FERENTINO
 AL COMUNE DI FONTECHIARI
 AL COMUNE DI FROSINONE
 AL COMUNE DI MONTE SAN GIOVANNI CAVPANO
 AL COMUNE DI PIEDIMONTE SAN GERMANO
 AL COMUNE DI POSTA FIBRENO
 AL COMUNE DI SAN VITTORE
 AL COMUNE DI SANT'ELIA FUMERAPIDO
 AL COMUNE DI SORA
 AL COMUNE DI VEROLI
 AL COMUNE DI VICALVI
 ALL'ARCH.FEDERICO VOLTEGGIANI C.S.E.

Struttura Territoriale Lazio
 Viale B. Rizzi, 142 - 00173 Roma - T [+39] 06 722911 - F [+39] 06 72291412
 Pec: anas.lazio@postacert.stradeanas.it - www.stradeanas.it

Anas S.p.A. - Gruppo Ferrovie dello Stato Italiane
 Società con socio unico soggetta all'attività di direzione e coordinamento di Ferrovie dello Stato Italiane S.p.A.
 e concessionaria ai sensi del D.L. 138/2002 (convertito con L. 178/2003)
 Sede Legale: Via Manzoni, 10 - 00185 Roma - T [+39] 06 44461 - F [+39] 06 4456224
 Pec: cdg@jubilat.it - jubilat@jubilat.it
 Cap. Soc. € 2.235.632.000,00 - Iscr. R.E.A. 1024951 - P.IVA 2132031003 - C.F. 0260490097



SPETT.LE ASTRAL S.P.A.
SPETT.LE COITAL DIREZIONE AUTOLINEE
ALLA GEMA SPA
SPETT.LE TELECOM ITALIA
ALLA TELECOM ITALIA SPA (RAPPORTO CON ENTI)
ALLA TURRIZIANI PETROLI SRL
SPETT.LE REPARTO TRASPORTI ECCEZIONALI
SPETT.LE SALA OPERATIVA COMPARTIMENTALE
SPETT.LE SALA SITUAZIONI
SPETT.LE UFFICIO STAMPA ANAS
SPETT.LE AUTOSTRADE PER L'ITALIA TRONCO 6 CASSINO
ALL'UFFICIO TRASPORTI ECCEZIONALI
A PIERPAOLO CECI
A CANDIDO CITTI
A GABRIELE CODA
A CONCETTA DI NOTO
A FAUSTO FERRI
A GIACOMO RICORILLI
A ANNALISA GIOVANNETTI
A ANTONIO PESCE
A CHIARA VOLANTE
AL COITAL
AL COMANDO DELLE GUARDIE PROVINCIALI DI FROSINONE
ALLA CROCE ROSSA ITALIANA LAZIO
SPETT.LE ANAS SPA - STRUTTURA TERRITORIALE ABRUZZO E MOLISE
A GIUSEPPE DI NEZZA

OGGETTO

Preroga, fino al giorno 30/09/2025, dell'Ordinanza n. 200/2025/RM Prot. CDG-0229959-U con oggetto:

Gestione della viabilità - Regolamentazione della circolazione

*** Tratta SS 749 SORA - CASSINO dal km 24+000 al km 27+850, CHIUSURA AL TRAFFICO TRONCO ATINA SUPERIORE - BELMONTE CASTELLO, Corsie: tutte, S.S. 749 Interventi di manutenzione straordinaria per il ripristino corticale del rivestimento della galleria, per la captazione ed il drenaggio delle acque di percolazione in calotta e di quelle di piattaforma della Galleria Capo di China al Km. 24.500, Provvedimenti: chiusura al traffico**

*** Tratta SS 749 SORA - CASSINO dal km 24+000 al km 27+850, CHIUSURA AL TRAFFICO TRONCO**

ATINA SUPERIORE - BELMONTE CASTELLO, Corsie: tutte, S.S. 749 Interventi di manutenzione straordinaria per il ripristino corticale del rivestimento della galleria, per la captazione ed il drenaggio delle acque di percolazione in calotta e di quelle di piattaforma della Galleria Capo di China al Km. 24.500, Provvedimenti: passaggio obbligatorio

*** Tratta SS 749 SORA - CASSINO dal km 24+000 al km 27+850, CHIUSURA AL TRAFFICO TRONCO ATINA SUPERIORE - BELMONTE CASTELLO, Corsie: tutte, S.S. 749 Interventi di manutenzione straordinaria per il ripristino corticale del rivestimento della galleria, per la captazione ed il drenaggio delle acque di percolazione in calotta e di quelle di piattaforma della Galleria Capo di China al Km. 24.500, Provvedimenti: divieto di transito**

Con riferimento all'oggetto, si trasmette l'Ordinanza n. **474/2025/RM**

ORDINANZA N. 474/2025/RM

RESPONSABILE AREA GESTIONE RETE

VISTO

Vista l'Ordinanza Prot.CDG-0229959-U del 14/03/2025

Vista la richiesta del Contraente Generale

Vista la proposta del Direttore Lavori

Sentito il parere favorevole Capo Nucleo

Sentito il parere favorevole Capo Centro

CONSIDERATO

Che durante il corso dei lavori si sono verificati degli imprevisti che hanno richiesto degli approfondimenti, dilatando i tempi di lavorazione previsti in progetto;

ORDINA

La Proroga dell'Ordinanza n.200/2025/RM fino al giorno 30/09/2025

RESPONSABILE AREA GESTIONE RETE

(PAOLA TRIPODI)



Firmato da PAOLA

TRIPODI

Data: 18/06/2025

17/29:37 CESI



ALLA PREFETTURA DI FROSINONE
 ALLA REGIONE LAZIO
 ALLA PROVINCIA DI FROSINONE
 ALLA QUESTURA DI FROSINONE - SEZIONE POLIZIA STRADALE
 AL DISTACAMENTO POLIZIA STRADALE SORA
 AL COMANDO C.C. LEGIONE LAZIO
 AL COMANDO PROVINCIALE CARABINIERI DI ROMA
 AL COMANDO VIGILI DEL FUOCO DI FROSINONE
 AL CORPO POLIZIA LOCALE VEROLI
 ALLA PROTEZIONE CIVILE LAZIO
 AL COMUNE DI VILLA SANT'ALLICIA
 AL COMUNE DI ALATI
 AL COMUNE DI AQUINO
 AL COMUNE DI ATINA
 AL COMUNE DI BELMONTE CASTELLO
 AL COMUNE DI BOVILE TRINICA
 AL COMUNE DI BROCCOSTELLA
 AL COMUNE DI CASALVERI
 AL COMUNE DI CASSINO
 AL COMUNE DI CASTELLERI
 AL COMUNE DI CASTROCELEO
 AL COMUNE DI CERNARA
 AL COMUNE DI FERENTINO
 AL COMUNE DI FONTECHIARI
 AL COMUNE DI FROSINONE
 AL COMUNE DI MONTE SAN GIOVANNI CAVAPANO
 AL COMUNE DI MONTOMONTE SAN GERMANO
 AL COMUNE DI POSTA FIDRINO
 AL COMUNE DI SAN VITTORE
 AL COMUNE DI SANT'ELIA FUMERAPIDO
 AL COMUNE DI SORA
 AL COMUNE DI VEROLI
 AL COMUNE DI VICALVI
 ALL'ARC. I. FEDERCO VOLTAGGIANI C.S.L.

Struttura Territoriale Lazio
 Viale B. Rezzelli, 112 - 00173 Roma - T [+39] 06 122911 - F [+39] 06 72251412
 Per informazioni: postacert@regione.lazio.it - www.regione.lazio.it

Anas S.p.A. - Gruppo Ferrovie dello Stato Italiane
 Società a consorzio unico soggetta all'attività di direzione e coordinamento di Rete Ferroviaria Italiana S.p.A.
 e concessionaria ai sensi del D.L. 38/2002 (convertito con L. 78/2003)
 Sede Legale: Via Manzoni 10 - 00185 Roma - T [+39] 06 44141 - F [+39] 06 4458224
 Registro Imprese di Roma, 011461110001
 Cap. Soc. € 2.232.032.000,00 - I.S.V. R.E.A. 1524591 - P.IVA 2133031000 - C.F. 03210400007



SPETT.LE ASTRAL S.P.A.
SPETT.LE CONTR.DIREZIONE AUTOLINEE
ALLA GEMA SPA
SPETT.LE IF - FIDM ITALIA
ALLA TELECOM ITALIA SPA (RAPPORTO CON ENTI)
ALLA TURRIZIAN - PETROLI SRL
SPETT.LE REPARTO TRASPORTI ECCEZIONALI
SPETT.LE SALA OPERATIVA COMPARTIMENTALE
SPETT.LE SALA SITUAZIONI
SPETT.LE UFFICIO STAMPA ANAS
SPETT.LE AUTOSTRADE PER L'ITALIA TRONCO B CASSINO
ALL' UFFICIO TRASPORTI ECCEZIONALI
A PIERPAOLO CECI
A CANDIDO CITTI
A GABRIELE CODA
A CONVELLA JINDIO
A FAUSTO FERRI
A GIACOMO FICORILLI
A ANNALISA GIOVANNETTI
A ANTONIO PESCE
A CHIARA VOLANTE
AL CONTRAL
AL COMANDO DEI LEGUARDIE PROVINCIALI DI PERCORSIONE
ALLA CROCE ROSSA ITALIANA LAZIO
SPETT.LE ANAS SPA - STRUTTURA TERRITORIALE ABRUZZO E MOLISE
A GIUSEPPE DI NEZZA

OGGETTO

Gestione della viabilità - Regolamentazione della circolazione

* Tratta SS 749 SORA - CASSINO dal km 27+000 al km 27+850, CHIUSURA AL TRAFFICO TRONCO ATINA SUPERIORE - DELMONTE CASTELLIC, Corsie: tutte, S.S. 749 Interventi di manutenzione straordinaria per il ripristino corticale del rivestimento della galleria, per la captazione ed il drenaggio delle acque di percolazione in calotta e di quelle di piattaforma della Galleria Capo di China al km. 24.500, Provvedimenti chiusura al traffico

* Tratta SS 749 SORA - CASSINO dal km 24+000 al km 27+850, CHIUSURA AL TRAFFICO TRONCO ATINA SUPERIORE - DELMONTE CASTELLIC, Corsie: tutte, S.S. 749 Interventi di manutenzione straordinaria per il ripristino corticale del rivestimento della galleria, per la captazione ed il drenaggio delle acque di percolazione in calotta e di quelle di piattaforma della Galleria Capo di

China al Km. 24 500, Provvedimenti: passaggio obbligatorio

*** Tratta SS 749 SORA - CASSINO dal km 241000 al km 271850, CHIUSURA AL TRATTO TRONCO
ATINA SUPERIORE - BELMONTE CASTELLO, Corsie: tutte, S.S. 749 Interventi di manutenzione
straordinaria per il ripristino corticale del rivestimento della galleria, per la captazione ed il
drenaggio delle acque di percolazione in calotta e di quelle di piattaforma della Galleria Capo di
China al Km. 24 500, Provvedimenti: divieto di transito**

Con riferimento all'oggetto, si trasmette l'Ordinanza n. 200/2025/RM

ORDINANZA N. 200/2025/RM

RESPONSABILE AREA GESTIONE RETE

PREMESSO

Che l'impresa GEMA SPA, affidataria dell'appalto ATMSRM1005 deve effettuare i lavori S.S. 749 – Interventi di manutenzione straordinaria per il ripristino strutturale del rivestimento della galleria, per la captazione ed il drenaggio delle acque di percolazione in calotta e di quelle di piattaforma della Galleria Capo di China al Km. 24+500;

Che l'impresa GEMA SPA con nota del 03/03/2025, richiedeva formale emissione di Ordinanza;

Che si rende necessario chiudere al traffico il tratto della SS749 Sora - Cassino dal km 24+000 al km 27+850 per l'esecuzione dei lavori su indicati;

Che per le suddette motivazioni si rende necessario deviare il traffico secondo i seguenti itinerari:

MEZZI PESANTI (veicoli con massa superiore ai 3,5 tonni) ad eccezione dei mezzi di soccorso e del trasporto pubblico (solo mezzi Cotral):

Direzione Avezzano - Cassino:

Veicoli provenienti dalla Valle di Comino e/o dalla Regione Abruzzo con uscita obbligatoria a Broccostella e deviazione del traffico lungo la SS214 fino allo svincolo autostradale di Ferentino (A1), percorrenza del tratto autostradale A1 in Direzione Napoli fino allo svincolo di Cassino.

Direzione Cassino - Avezzano:

Veicoli provenienti dalla Campania via Autostrada: Uscita consigliata svincolo autostradale di Ferentino (A1) con percorrenza della SS214 fino a Sora ed immissione sulla SS690 in corrispondenza dello svincolo di Broccostella.

Veicoli provenienti da Cassino e zone limitrofe: Immissione in Autostrada in corrispondenza dello svincolo A1 di Cassino con percorrenza in direzione Roma ed uscita obbligatoria a Ferentino per poi procedere lungo la SS214 fino a Sora ed immissione sulla SS690 in corrispondenza dello svincolo di Broccostella.

MEZZI LEGGERI (veicoli con massa inferiore ai 3,5 tonni) compreso i mezzi di soccorso e del trasporto pubblico (Cotral):

Oltre all'itinerario sopra indicato per i mezzi pesanti che resta il percorso consigliato da utilizzare risulta percorribile anche il seguente itinerario:

Direzione Avezzano - Cassino: Uscita obbligatoria allo svincolo di Atina Superiore con deviazione del flusso veicolare lungo il tracciato della SP 259 fino allo svincolo di Belmonte Castello dove si potrà riprendere la SS749;

Direzione Cassino - Avezzano: Uscita obbligatoria allo svincolo di Belmonte Castello con deviazione del flusso veicolare lungo il tracciato della Strada Comunale Via Lame, Lenze, Navaro, SP 259 fino allo svincolo di Atina Superiore dove si potrà riprendere la SS749;

VISTO

il D.Lgs. n. 285 del 30/04/1992;
il Regolamento di Esecuzione approvato con D.P.R. del 15/12/1992 n. 495;
gli artt. 5 comma 3 e 6 comma 4 del D.Lgs n° 285 del 30/04/1992;
il D.M. del 10 luglio 2002 contenente il "Disciplinare tecnico relativo agli schemi segnaletici, differenziati per categorie di strada, da adottare per il segnalamento temporaneo";
il Decreto del Ministero del Lavoro e delle Politiche Sociali del 22 gennaio 2019 pubblicato sulla Gazzetta Ufficiale n° 37 in data 13 febbraio 2019 recante l'individuazione della procedura di revisione, integrazione e apposizione della segnaletica stradale destinata alle attività lavorative che si svolgono in presenza di traffico veicolare".

- La procura del 02/11/2021, repertorio n. 85514
- La richiesta del Contraente Generale
- La proposta del Direttore Lavori

CONSIDERATO

le condizioni di emergenza

Pertanto necessario procedere alla emissione di formale Ordinanza per disporre le limitazioni descritte in premessa;

SENTITO

- Il parere favorevole Capo Centro
- Il parere favorevole Capo Nucleo

ORDINA

* chiusura al traffico su SS 749 SORA - CASSINO dal km 24+000 al km 27+850. CHIUSURA AL TRAFFICO TRONCO ATINA SUPERIORE - BELMONTE CASTELLO, su tutte le corsie, S.S. 749 interventi di manutenzione straordinaria per il ripristino corticale del rivestimento della galleria, per la captazione ed il drenaggio delle acque di percolazione in calotta e di quelle di piattaforma della Galleria Capo di China al Km. 24.50C, a partire dalle ore 09:00 del 17/03/2025 fino alle ore 24:00 del 23/06/2025. Interesserà tutti gli utenti.

* passaggio obbligatorio su SS 749 SORA - CASSINO dal km 24+000 al km 27+850, CHIUSURA AL TRAFFICO TRONCO ATINA SUPERIORE - BELMONTE CASTELLO, su tutte le corsie, S.S. 749 interventi di manutenzione straordinaria per il ripristino corticale del rivestimento della galleria, per la captazione ed il drenaggio delle acque di percolazione in calotta e di quelle di piattaforma della Galleria Capo di China al Km. 24.50C, a partire

dalle ore 09:00 del 17/03/2025 fino alle ore 24:00 del 23/06/2025; interesserà tutti gli autoveicoli, autobus, mezzi di soccorso.

* divieto di transito su SS 740 SORA - CASSINO dal km 24+000 al km 27+850, CHIUSURA AL TRATTO TRONCO ATINA SUPERIORE - BELMONTE CASTELLO, su tutte le corsie, S.S. 749 Interventi di manutenzione straordinaria per il ripristino corticale del rivestimento della epalleria, per la captazione ed il drenaggio delle acque di percolazione in calotta e di quelle di piattaforma della Galleria Capo di China al Km. 24+500, a partire dalle ore 09:00 del 17/03/2025 fino alle ore 24:00 del 23/06/2025; interesserà tutti i veicoli aventi massa superiore a 3,5t.

L'impresa esecutrice GENA SPA, incaricata all'esecuzione della presente Ordinanza e provvederà alla installazione e manutenzione di tutta la necessaria segnaletica nel rispetto delle norme previste dal Nuovo Codice della Strada (D. Lgs. 30/06/1992 n° 285 e s.m.i.) e relativo Regolamento di attuazione (D.P.R. 16/12/1992 n° 495 e s.m.i.), nonché nel rispetto del Decreto del Ministero delle Infrastrutture e dei Trasporti 10 luglio 2002 e del Decreto del Ministero del Lavoro e delle Politiche Sociali del 22 gennaio 2019. L'impresa esecutrice, provvederà a mantenere costantemente efficace, per tutto il periodo delle lavorazioni, la segnaletica stradale nonché gli eventuali impianti semaforici. La stessa impresa dovrà, al termine di ogni singolo periodo previsto per eseguire le opere, rimuovere la segnaletica stradale al fine di ripristinare le normali condizioni di circolazione del traffico stradale. Prima dell'inizio delle lavorazioni l'impresa dovrà comunicare alla Sala Operativa Compartimentale (SOC) al n. 06.72291000 l'apertura del cantiere onde consentire le pre-segnalazioni sui Pannelli a Messaggio Variabile, se presenti, e verificare le eventuali interferenze con altri cantieri presenti sul tratto interessato; dovrà successivamente comunicare la fine delle lavorazioni. L'Anas si riserva la facoltà di impartire, durante i lavori, a mezzo del personale addetto alla tutela e sorveglianza della strada, qualsiasi ordine o prescrizione che dovesse ritenersi necessaria ai fini della sicurezza e fluidità della circolazione e della conservazione del corpo stradale. L'impresa esecutrice, resta unica responsabile per eventuali danni a persone o cose, sollevando l'ANAS S.p.A. da qualsiasi pretesa, anche giudiziaria, avanzata da terzi relativamente all'esecuzione dei lavori oggetto dell'appalto. Inoltre, sarà a carico della stessa impresa tutto quanto necessario per la regolamentazione del traffico con proprio personale nell'eventualità del passaggio dei mezzi di soccorso adibiti a particolari urgenze o in caso di particolare intensità del traffico. L'impresa ha inoltre comunicato che i responsabili del cantiere sono il Direttore Tecnico Geom. Angelo Bianchi (334.9834805) - Capo Cantiere Geom. Nicandro Zullo (366.8772260). Restano a totale carico dell'Impresa tutti gli oneri derivanti dall'applicazione del d.lgs. 61/00 per le maestranze, tecnici e attrezzature impiegate nella esecuzione delle attività o lavori, nonché del Decreto interministeriale del 22.01.2019, inerente l'individuazione delle procedure di revisione, integrazione e apposizione della segnaletica stradale destinata alle attività lavorative che si svolgono in presenza di traffico veicolare, nonché quanto previsto nell'autorizzazione ANAS, ai sensi dell'art. 21 del C.d.S. La presente Ordinanza sarà resa nota al pubblico con l'installazione della prescritta segnaletica con modalità e responsabilità di cui sopra, viene inoltre trasmessa agli Enti vari, al CCSS e all'ufficio stampa Anas S.p.A. che provvederà a darne ampia e tempestiva diffusione all'intero i mezzi di comunicazione disponibili a livello nazionale e locale. Sono incaricati di fare osservare la presente ordinanza, i funzionari e gli agenti di cui all'art. 12 del Nuovo Codice della Strada (D.Lgs. 30/06/1992 n. 285 e s.m.i.). **La Presente Ordinanza vale quale autorizzazione**



dell'ANAS all'esecuzione dei lavori in argomento ai sensi degli artt. 21, 26 e 27 del Codice della Strada di cui al D.L. 30/04/1992 n. 285 e del regolamento di esecuzione di cui al D.P.R. 16/12/1992 n. 495 e ss.mm.ii.

RESPONSABILE AREA GESTIONE RETE

(PAOLA TRIPOD)



Firmato da PAOLA
TRIPOD
Data: 14/09/2025
11:13:09 CET

MAPPA COROGRAFICA
SS 749 SORA - CASSINO
Dal km. 24000 al km. 27850



SS74G - Galleria Capo di China km 24+500

PIAN METRIE PERCORSI ALTERNATIVI MEZZI FOGGERI < 3,5 ton

Percorso alternativo direzione Sora - Cassino:
strada provinciale SP 255

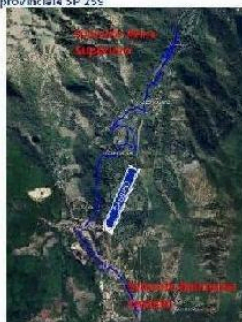

Percorso alternativo direzione Cassino - Sora:
Strada comunale + strada provinciale SP 256

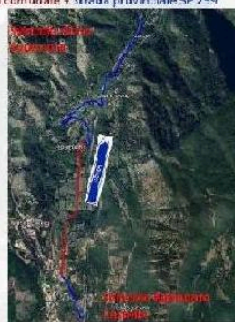

SS749– Galleria Capo di China km 24+500
PLANIMETRIE PERCORSI ALTERNATIVI: MEZZI PENSANTI >3,5 ton
Percorso alternativo da Arina Infestata alla SS714 in direzione Ferentino–cavallo A1



SS749- Galleria Capo di China km 24+500
PIANIMETRIE PERCORSI ALTERNATIVI: MEZZI PESANTI >3,5 ton
 Percorso alternativo da Atilia in direzione alla SS244 in direzione Perentino-Caselle AL
 Particolari Svincoli di Sora e Broccostella

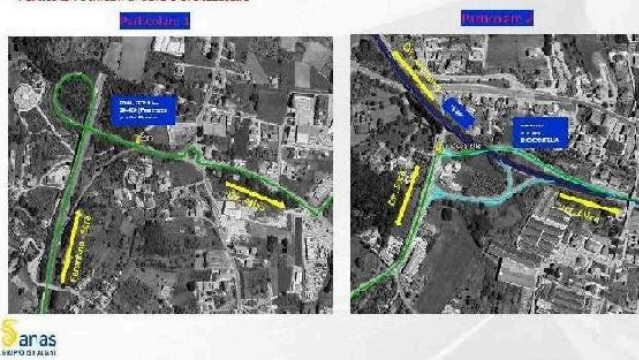

55749- Galleria Capo di China km 24+500

PLANIMETRIE PERCORSI ALTERNATIVI MEZZI PENSANTI $\geq 3,5$ ton

MEZZI PENNANTI >3,5 ton
 Percorso alternativo da Belmonte Castello su la SS749
 fino a Cassino-casello A1

