



Comune di Campodimele
Provincia di Latina



Legge 21 novembre 2000, n. 353
"Legge quadro in materia di incendi boschivi"

"CATASTO DEGLI INCENDI BOSCHIVI ANNUALITA' 2020"
(ai sensi della Legge Regionale del 28 ottobre 2002, n.39"
Tav. n. 2 - TAVOLA CATASTALE

Comune di Campodimele
Piazza Municipio, 4 - Campodimele (LT)

Legenda

Aree percorse dal fuoco

TABELLA DEGLI INCENDI

NUMERO	DATA_INC	LOC	DATA_RIL	AREA_TOT	USO
1	06/08/2020	M. Faggeto	06/08/2020	6.8761	BOSC
2	14/09/2020	Madonna delle Grazie	15/09/2020	17.5709	BOSC
3	20/08/2020	M. Crispi - Pozzo Bifolco	23/08/2020	43.6469	BOSC

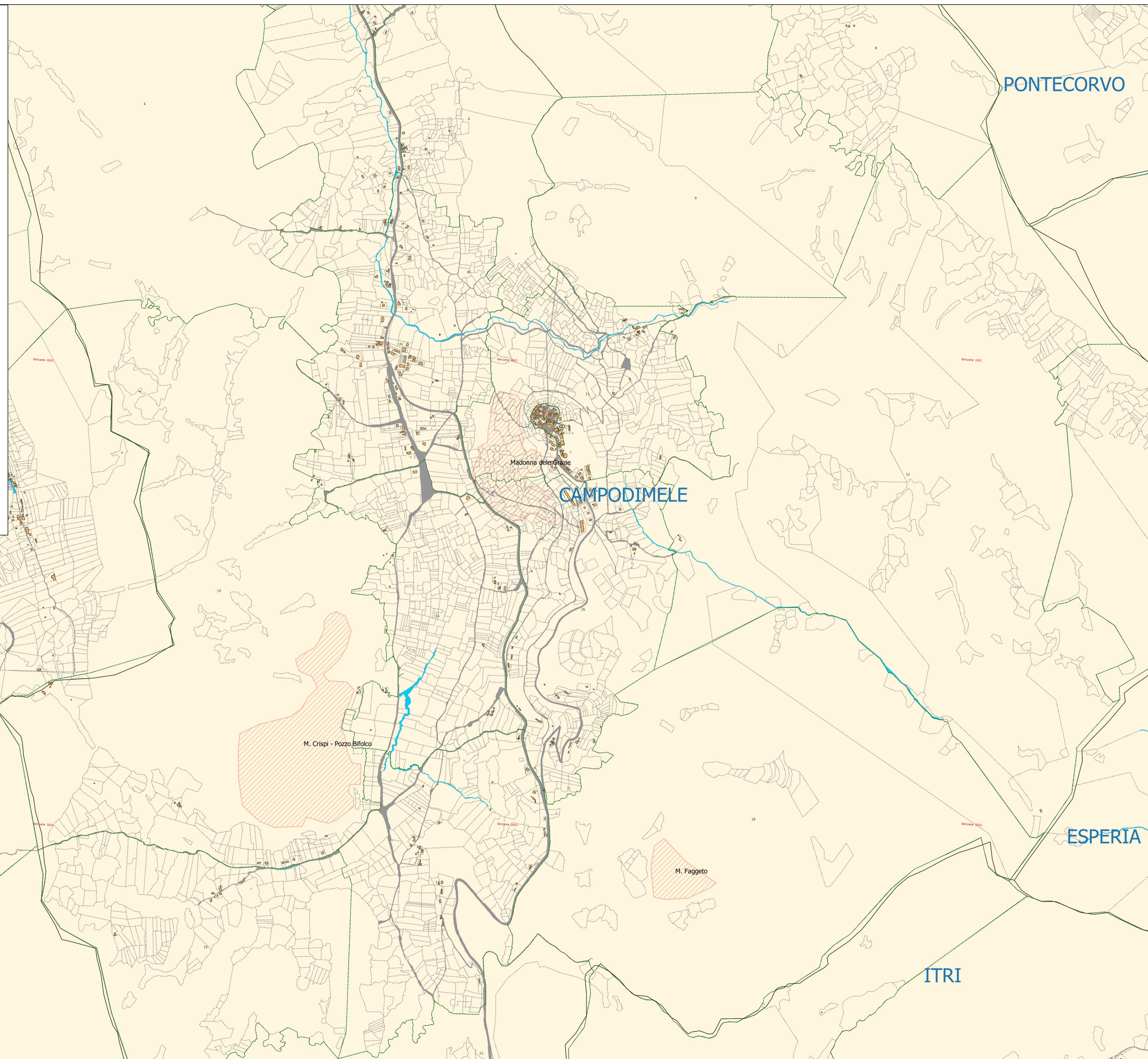

Scala 1:10.000