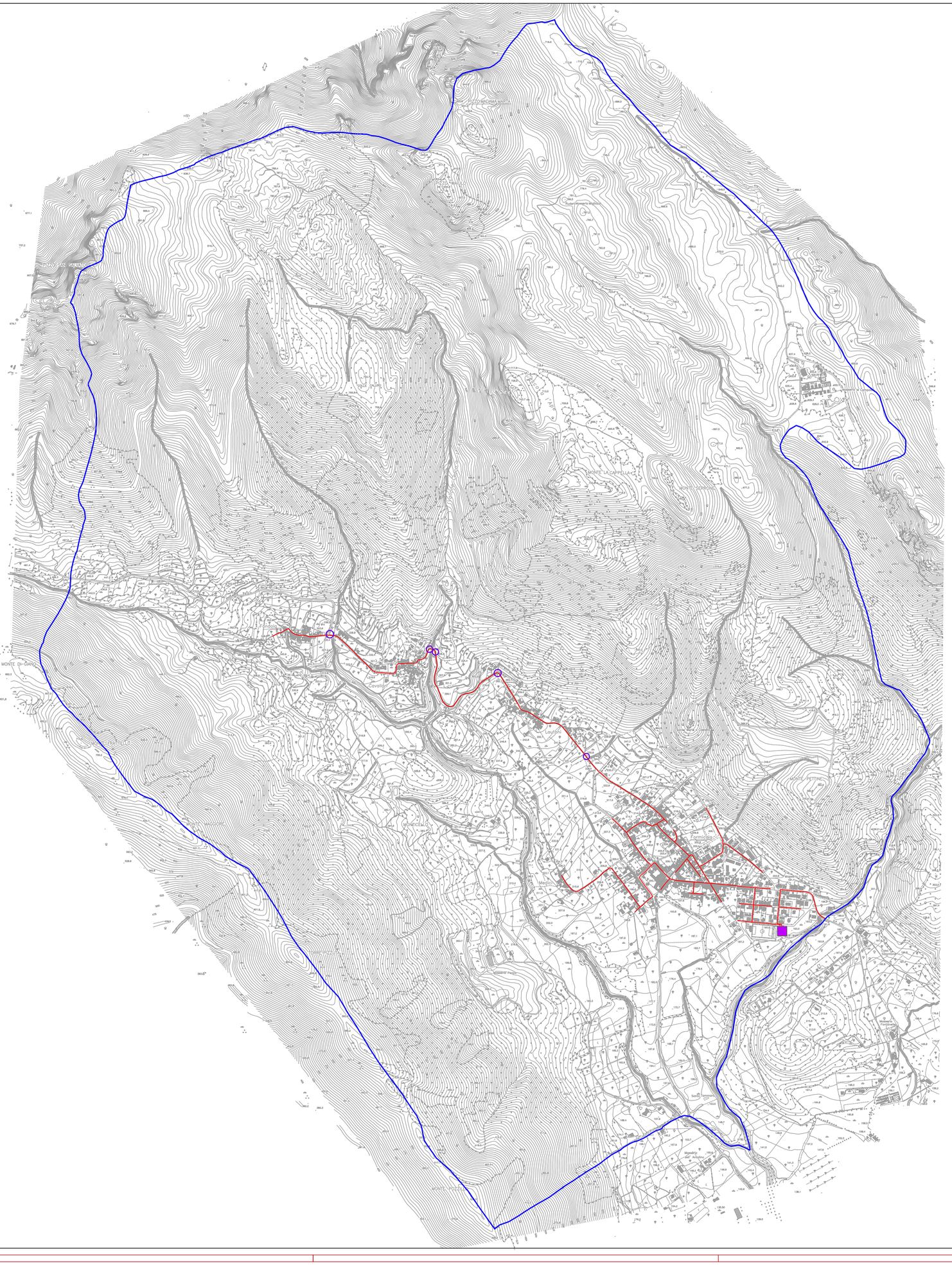

LEGENDA

- LIMITI AMMINISTRATIVI

Comune di Formicola

RETE METANO

TRACCIATO RETE DISTRIBUZIONE COMUNALE

MAGLIA E SEZIONAMENTO ELETTRICO

IMPIANTO RIDUZIONE INTERMEDIO

Comune di FORMICOLA

Provincia di Caserta

REGIONE CAMPANIA

P.O.R. CAMPANIA F.E.S.R. 2007-2013

ASSE 1 "Sostenibilità ambientale e attrattività culturale e turistica"

OBIETTIVO SPECIFICO 1.B "Rischi naturali"

OBIETTIVO OPERATIVO 1.6 "Prevenzione dei rischi naturali ed antropici"

Avviso pubblico per interventi finalizzati alla predisposizione, applicazione e diffusione dei piani di protezione civile (D.D. n. 60 del 29 gennaio 2014)

PIANO COMUNALE DI PROTEZIONE CIVILE

(Legge n. 225/1992 - D.Lgs n. 112/1998 - Legge n. 401/2001 - Legge n. 100/2012)

Elaborato:

FOPEC_4c CARTA DI SINTESI DELLE PRINCIPALI INFRASTRUTTURE PER I SERVIZI ESSENZIALI (Rete gas) — 1:10000

Sindaco
Dott. Scirocco Michele

R.U.P.
Geom. Perrone Pasquale

Il tecnico incaricato:
Arch. La Vedova Vincenza

Collaboratori:
Arch. Sansiviero Vincenzo
Arch. Concetta Russo
Arch. Gioacchino Rosario De Michele
Geom. Insero Antonio

DATA: OTTOBRE 2015 | **FORMATO:** 85x65 | **VERSIONE _01**