

La Canestra APS

Sede Legale: via Sant'Antonio

84036, Sala Consilina

Legale rappresentante: Filomena Farina

Tel. 3297919679 pec: lacanestraaps@pec.it

Al Comune di

Montesano Sulla Marcellana

## PROGETTO CAMPO ESTIVO 2023

Soggetto proponente	La Canestra APS Via Sant'Antonio, 84036 Sala Consilina SA C.F.: 92021160657
Sede di realizzazione delle attività Indirizzo e denominazione struttura	Palazzo Gerbasio, via Vicolo I Sant'Andrea MuMont, via Roma
Modalità di iscrizione	Tramite invio scheda di iscrizione. L'accesso al servizio segue l'ordine di invio della scheda d'iscrizione Referente 3297919679
Calendario di apertura	Dal 24/07/2023 al 06/08/2023, dal lunedì al venerdì
Orario quotidiano di funzionamento	Orario di arrivo operatori: 08:30 Arrivo utenti: 09:00 Termine attività: ore 13.00 Conclusione azioni operatori: 13:30
Numero e età dei bambini accolti	20 bambini di età compresa fra i 6-10 anni  Rapporto numerico educatore/bambino 1:7
Spazi svolgimento attività	Locali esterni e interni al Palazzo Gerbasio: -Accoglienza in cortile -Attività motorie in cortile -Attività laboratoriali da realizzarsi nella sala interna Le visite al MuMont saranno scandite dai laboratori attinenti proposti. Al museo riceveranno informazioni audiovisive del tema dell'attività quotidiana per poi procedere alla fase esecutiva presso gli spazi del Palazzo Gerbasio.

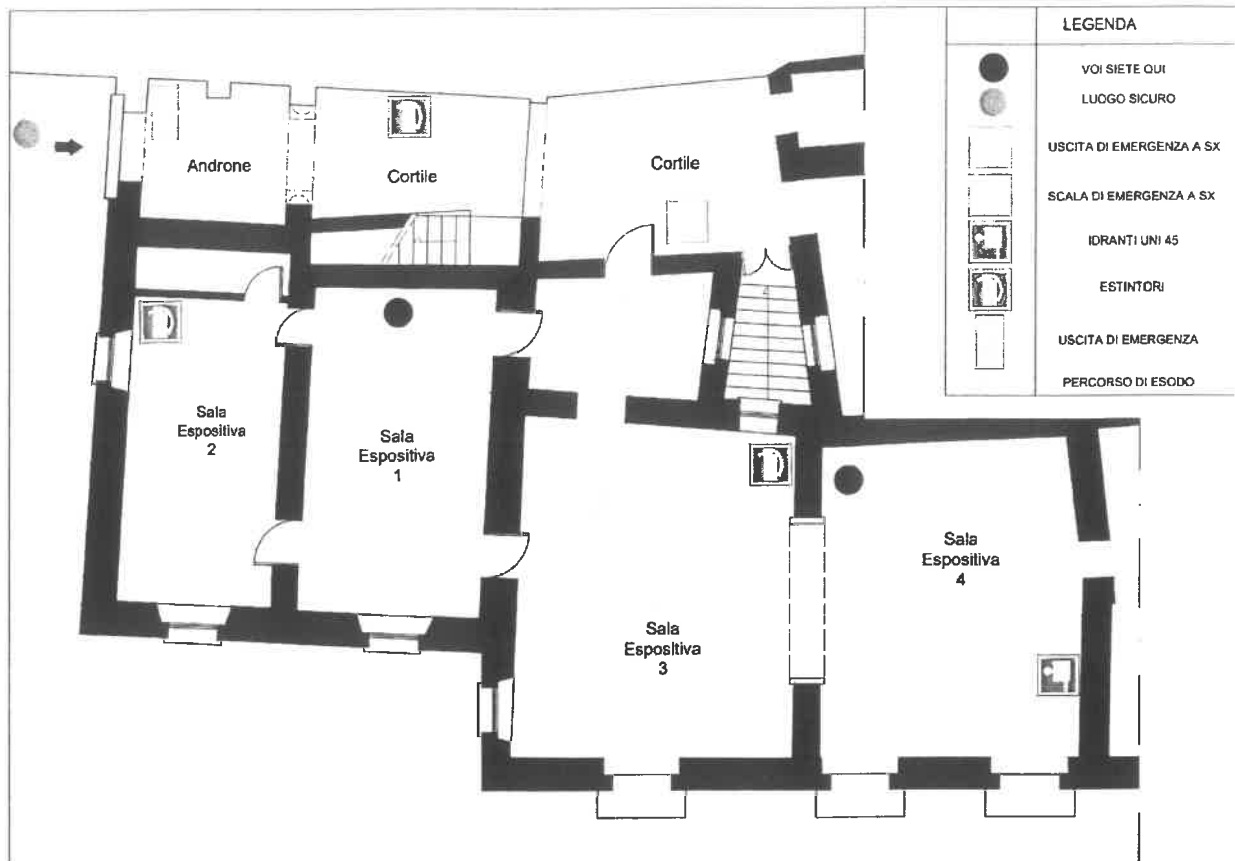

## MuMont demo

II MUSEO CIVICO DI MONTESANO SULLA MARCELLANA

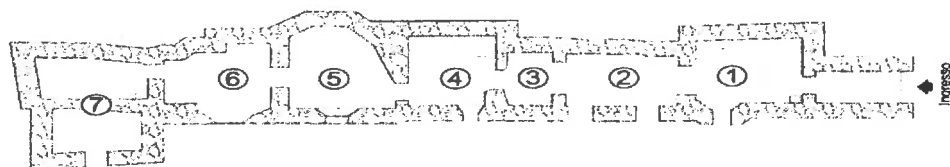

- |                             |                              |
|-----------------------------|------------------------------|
| ① Sala 1 - L'Abbigliamento  | ⑤ Sala 5 - Le arti femminili |
| ② Sala 2 - Il Paese         | ⑥ Sala 6 - Cibo e cucina     |
| ③ Sala 3 - Sezione militare | ⑦ Sala 7 - Unità di misura   |
| ④ Sala 4 - Antichi mestieri |                              |

### Personale

(l'elenco nominativo disponibile presso la sede del Centro Estivo, con la registrazione dei turni di presenza)

### Personale educativo/di animazione impiegato:

3 operatori didattici, di cui 1 operatore responsabile dei servizi educativi.

	Personale volontario: 1 unità, coinvolta a discrezione dell'organizzazione. Figure professionali esterne.
Spostamenti	Gli spostamenti saranno effettuati a piedi ed interesseranno le aree limitrofe ai due stabili, sotto la supervisione di operatrici e operatori.
Merenda	Gli utenti porteranno la propria merenda da casa. Si invita a consumare frutta e verdure di stagione evitando cibi industriali e raffinati.

### Organizzazione giornaliera

	24/07	25/07	26/07	27/07	28/07	31/07	01/08	02/08	03/08	04/08
08.30	Arrivo operatori e organizzazione attività quotidiane	Arrivo operatori e organizz. attività quotidiane	Arrivo operatori e organizz. attività quotidiane	Arrivo operatori e organizz. attività quotidiane	Arrivo operatori e organizz. attività quotidiane	Arrivo operatori e organizz. attività quotidiane	Arrivo operatori e organizz. attività quotidiane	Arrivo operatori e organizz. attività quotidiane	Arrivo operatori e organizz. attività quotidiane	Arrivo operatori e organizz. attività quotidiane
09:00	Accoglienza e presentazioni	accoglienza	accoglienza	accoglienza	accoglienza	accoglienza	accoglienza	accoglienza	accoglienza	accoglienza
09:30	Inizio attività	Inizio attività	Inizio attività	Inizio attività	Inizio attività	Inizio attività	Inizio attività	Inizio attività	Inizio attività	Inizio attività
10:30	Pausa merenda	Pausa merenda	Pausa merenda	Pausa merenda	Pausa merenda	Pausa merenda	Pausa merenda	Pausa merenda	Pausa merenda	Pausa merenda
11:00	Ripresa attività	Ripresa attività	Ripresa attività	Ripresa attività	Ripresa attività	Ripresa attività	Ripresa attività	Ripresa attività	Ripresa attività	Ripresa attività
12:30	Attività di riordino e preparazione al rientro	Attività di riordino e preparazione al rientro	Attività di riordino e preparazione al rientro	Attività di riordino e preparazione al rientro	Attività di riordino e preparazione al rientro	Attività di riordino e preparazione al rientro	Attività di riordino e preparazione al rientro	Attività di riordino e preparazione al rientro	Attività di riordino e preparazione al rientro	Festa finale
13:00	Termine attività	Termine attività	Termine attività	Termine attività	Termine attività	Termine attività	Termine attività	Termine attività	Termine attività	Termine attività
13:30	Pulizia locali, confronto operatori	Pulizia locali, confronto operatori	Pulizia locali, confronto operatori	Pulizia locali, confronto operatori	Pulizia locali, confronto operatori	Pulizia locali, confronto operatori	Pulizia locali, confronto operatori	Pulizia locali, confronto operatori	Pulizia locali, confronto operatori	Pulizia locali.

L'Associazione La Canestra ha fra i propri obiettivi quello di realizzare attività di educazione alle buone pratiche, nonché promozione e valorizzazione del patrimonio culturale, in concerto con gli attori del territorio, pertanto la nostra proposta di campo estivo vedrà il coinvolgimento attivo dei partecipanti nella realizzazione delle attività.

Il campo estivo è strutturato per una fascia di età scolarizzata, che ha già acquisito nozioni generali in ambito scolastico e che mediante la realizzazione dei laboratori può sostanziare la teoria appresa alla pratica. È prevista la partecipazione di figure professionali, artisti e artigiani, che in talune giornate affiancheranno gli operatori al fine di garantire ai partecipanti e alle famiglie un beneficio

non solo in termini di occupazione temporale, ma anche di qualità delle attività che sicuramente lasceranno un segno tangibile ai bambini coinvolti.

Oltre al gioco strutturato, sarà lasciato spazio al gioco libero, che permetterà ai bambini di impegnarsi attivamente nella ricerca di modalità di relazione con gli altri e di utilizzare in modo originale il tempo e il materiale a disposizione.

I partecipanti saranno coinvolti nella pratica dei giochi della tradizione, legati fra presente e passato, che stimolano la relazione e la cooperazione, nonché l'espressione delle emozioni.

Sono previsti laboratori di bioeconomia. Nel laboratorio di tinture naturali, si insegnerà il modo di estrazione dei colori dai vegetali e l'applicazione ai tessuti, utilizzando materie prime vegetali facilmente reperibili in natura.

L'ecosistema e le piccole ma fondamentali creature che lo abitano, è il tema del secondo appuntamento con la bioeconomia, con il laboratorio di realizzazione delle seedballs, le bombe che fanno bene alla Terra.

L'intreccio dei salici, storia dalla raccolta agli usi e alla manualità, è l'attività prevista nell'appuntamento con il cestaio.

Saranno realizzati laboratori di arteterapia a cura di figure professionali che in un percorso multisensoriale permetteranno ai bambini di viaggiare nelle proprie emozioni realizzando delle vere e proprie opere d'arte da mettere in mostra.

Nel laboratorio di realizzazione della pasta, i bambini saranno impegnati fra impasti e racconti, in una coinvolgente esperienza sensoriale, fra passate e passato.

Si dice musica, si legge cultura popolare. Una allegra mattinata in compagnia di musicisti e piccoli ballerini per rievocare la tradizione locale nei costumi e nelle movenze.

Erbe o erbacce? È il laboratorio in cui si prevede di realizzare un erbario didattico coi partecipanti, distinguendo le specie autoctone e maggiormente diffuse.

Stima totale dei costi per le attività: 3500,00 euro

	Operatori/Figure esterne	Materiali	Rimborso spese	Totale
--	--------------------------	-----------	----------------	--------

euro	2700.00	200.00	600.00	3500.00
------	---------	--------	--------	---------

La Presidente

*Irma Maria Ferrero*