

MODULARIO
F. - Cat. S. T. - 215



MINISTERO DELLE FINANZE
DIREZIONE GENERALE DEL CATASTO E DEI SERVIZI TECNICI ERARIALI

Libro
20

NUOVO CATASTO EDILIZIO URBANO

(L. DISCRETIO-LINGUI 15 APRILE 1950, N. 648)

Planimetria dell'immobile situato nel Comune di Sabaudia Via Corso M. Em. II^e

Ditta S. R. L. Edilsabaudia

Allegata alla dichiarazione presentata all'Ufficio Tecnico Erariale di Latina

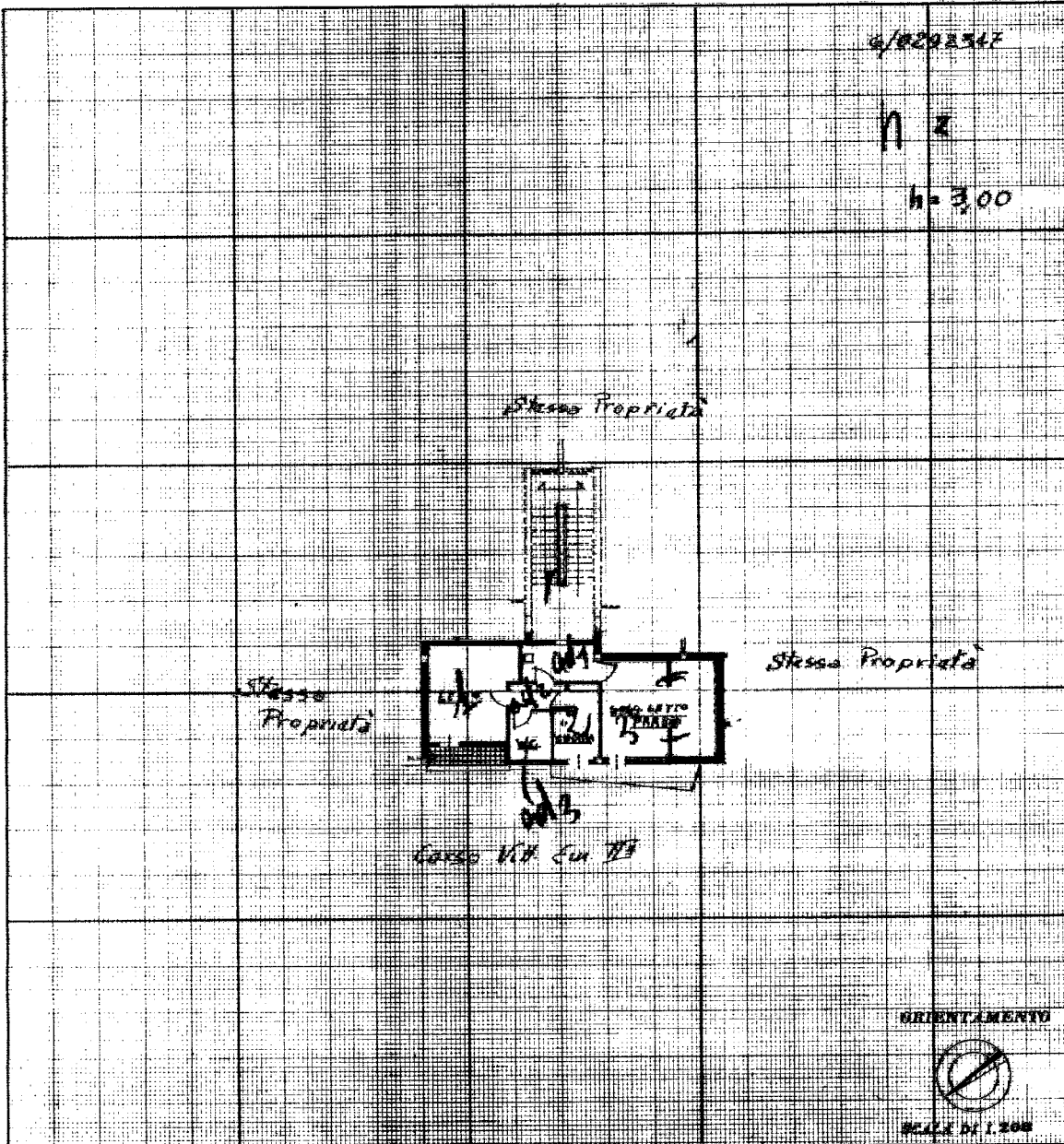

SPAZIO RISERVATO PER LE ANNOTAZIONI D'UFFICIO

DATA
PROT. N°

109 - 151 / 23

Compilata dal Ing. Antonino Ganci
(Titolo, nome e cognome del tecnico)

Iscritto all'Albo degli Ingegneri al N° 99
della Provincia di Latina

DATA 29/1/62

Firma: ing. A. Ganci

ISTITUTO ITALIANO DEL CATASTO