



CITTÀ DI SABAUDIA

PROVINCIA DI LATINA

Area Vasta Tecnica

Settore X

Urbanistica, Condono, Antiabusivismo e Pianificazione

CENSIMENTO AREE PERCORSE DAL FUOCO (CATASTO INCENDI)

Legge 21 Novembre 2000 n°353

ANNO 2021
Elenchi Provvisori

**Il Responsabile
del Procedimento
Geom. Francesco Deserti**



**IL CAPO SETTORE
Arch. Carlo Gurgone**



**CITTÀ DI SABAUDIA
PROVINCIA DI LATINA
AREA VASTA TECNICA
SETTORE X
Urbanistica, Condono, Antiabusivismo e Pianificazione**

Coordinamento Territoriale Carabinieri per l'Ambiente del Parco
Nazionale del Circeo
email: cta.sabaudia@forestale.carabinieri.it
pec: ftt43096@pec.carabinieri.it

Stazione Carabinieri Parco di Sabaudia
email: csp.sabaudia@forestale.carabinieri.it
pec: ftt43098@pec.carabinieri.it

Stazione Carabinieri Parco di Fogliano
email: csp.fogliano@forestale.carabinieri.it
pec: ftt43097@pec.carabinieri.it

Stazione Carabinieri Parco di Terracina
email: cs.terracina@forestale.carabinieri.it
pec: ftt43042@pec.carabinieri.it

OGGETTO: Catasto delle aree percorse dal fuoco (Legge-quadro in materia di incendi boschivi n° 353 del 21/11/2000) – Richiesta dati anno 2021.

Al fine di ottemperare alle disposizioni di cui all'art. 10 della Legge in oggetto, relative all'aggiornamento del Catasto delle aree percorse dal fuoco, si chiede ai Comandi in indirizzo di voler trasmettere i dati in loro possesso per le aree del territorio di questo Comune che sono state interessate dal fuoco nell'anno 2021.

I suddetti dati devono riportare i riferimenti catastali dell'area (foglio e particella), e la superficie interessata dall'incendio, con eventuale planimetria, ortofoto, ecc.

Si ringrazia per la collaborazione e si inviano distinti saluti.

Il Tecnico Incaricato
Geom. Francesco Deserti



Il CAPO SETTORE
Arch. Carlo Gungone

U
COMUNE DI SABAUDIA
Protocollo N. 0005502/2022 del 08/02/2022



CITTÀ DI SABAUDIA

PROVINCIA DI LATINA

Area Vasta Tecnica

Settore X

Urbanistica, Condono, Antiabusivismo e Pianificazione

DATI COMANDI STAZIONE CARABINIERI FORESTALI

RIF. NOTA PROT. 69/1-1-2022 DEL 09/02/2022 RAGGRUPPAMENTO CARABINIERI PARCHI REPARTO P.N. "CIRCEO"

RIF. NOTA PROT. 155/22 POS. VI 1/6 DEL 23/02/2022 REGIONE CARABINIERI FORESTALE "LAZIO" STAZIONE DI TERRACINA

Ufficio Urbanistica Pcom. Noert
Copia atti del fascicolo
10.02.22
ef

Comune di Sabaudia

N. 0005758

09/02/2022



Cla: 14.1



Raggruppamento Carabinieri Parchi Reparto P.N. "Circeo"

Nr. 69/1-1-2022 di prot.

04016 - Sabaudia, 09.02.2022

Risposta al foglio n. 5502/2022 Comune di Sabaudia del 08.02.2022

Oggetto: CATASTO DELLE AREE PERCORSE DAL FUOCO (LEGGE – QUADRO IN MATERIA DI INCENDI BOSCHIVI N. 353 DEL 21/11/2000) – RICHIESTA DATI ANNO 2021.

AL COMUNE DI SABAUDIA
AREA VASTA TECNICA SETTORE X
URBANISTICA, CONDONO, ANTIABUSIVISMO E PIANIFICAZIONE

In riferimento al foglio segnato a margine e relativo all'oggetto, si comunica che le Stazioni Carabinieri Parco di Fogliano e Sabaudia hanno accertato che, nel territorio del Comune di Sabaudia non si sono verificati incendi nel corso dell'anno 2021.

Con l'occasione si porta a conoscenza la ormai nuova denominazione dell'Ufficio scrivente (Reparto Carabinieri Parco Nazionale "Circeo") ed i giusti indirizzi di posta elettronica:

email 043096.001@carabinieri.it

email certificata flt43096@pec.carabinieri.it

KF/lp

IL COMANDANTE
(Ten. Col. Maria Foti)

APPROVATO	437
ESPEDIRE	- 9 FEB 2022
USP 4.6.1.	69/1-1



Regione Carabinieri Forestale "Lazio"
Stazione di Terracina

Via Sarti n. 4 - 04019

Tel/Fax. 0773701080 – e-mail cs.terraccina@forestale.carabinieri.it

Nr. 155 /2022 di prot. Pos. VI 1/6

Terracina, 23.02.2022

Risp. vs nota n° 5502 - 08/02/2022

OGGETTO: CATASTO DELLE AREE PERCORSE DAL FUOCO – INVIO DATI ANNO 2021

Comune di Sabaudia

AL COMUNE DI SABAUDIA

AREA VASTA TECNICA

SETTORE X

URBANISTICA, CONDONO, ANTIABUSIVISMO E PIANIFICAZIONE

N. 0007974 23/02/2022



Cla: 14.1

In risposta alla richiesta di codesta area come da nota n. 5502 del 08.02.2022, si trasmettono in allegato alla presente i dati relativi alla stagione AIB 2021, ai fini dell'aggiornamento del Catasto delle aree percorse dal fuoco di cui alla L. 353/2000:

- Incendio boschivo del 20.08.2021 in Comune di Sabaudia località Borgo San Donato – Via Santo Stefano – superficie percorsa dal fuoco Ha 02.50.00 circa di bosco di latifoglie – Particelle interessate Fg. N. 5 particelle n. 236 – 238 – 239 - 232/P – 44/P-

Si allega mappa catastale e ortofoto dell'incendio in oggetto.



IL COMANDANTE

Mrs. Emanuela Moroni

*Ufficio Urbanistica San Donato
Capli etti del fascicolo - cercare DATI del
VSM) entrambi in merito +
24.02.22 ef*

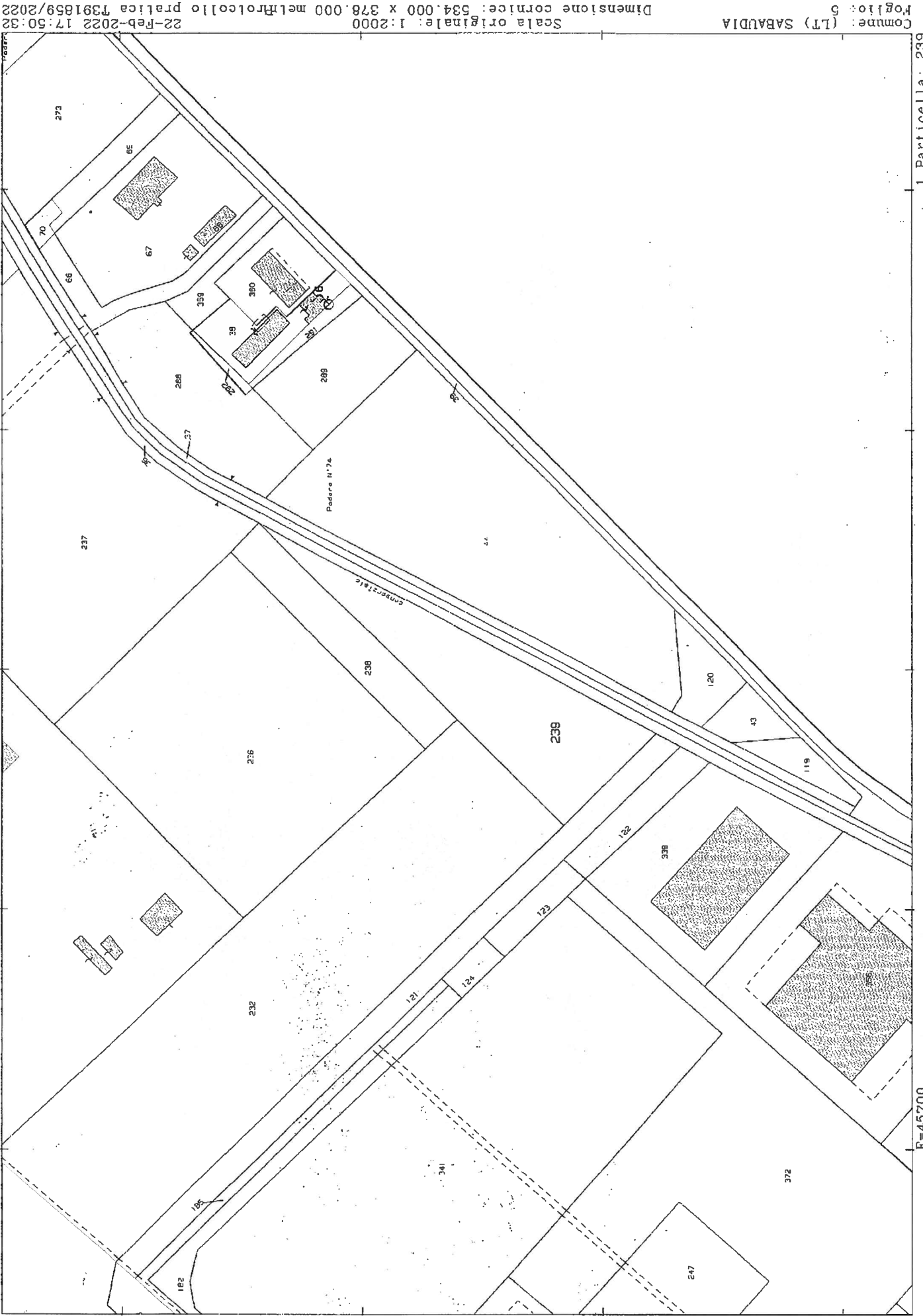

N=58000

E=45700

1 Particella: 239



Scala 1: 3000



CITTÀ DI SABAUDIA
PROVINCIA DI LATINA
Area Vasta Tecnica
Settore X
Urbanistica, Condonò, Antiabusivismo e Pianificazione

DATI ACQUISITI DAL S.I.M.
(SISTEMA INFORMATIVO DELLA MONTAGNA)

EVENTO "1" - SAN DONATO, VIA SANTO STEFANO
EVENTO "2" - RIO MARTINO



Utente: FULVIA BOSCHERINI

>> Logout

Catasto Incendi

ti trovi: **Catasto Incendi** > Consultazione delle aree percorse dal fuoco rilevate da CFS/CFR

Consultazione delle aree percorse dal fuoco rilevate da CFS/CFR

Selezionare il territorio di interesse specificando la annualità per la quale consultare gli incendi

Regione: **LAZIO**
 Provincia: **LATINA**
 Comune: **SABAUDIA**
 Anno:

Selezionare l'incendio di interesse per conoscerne il dettaglio

ELENCO DEGLI INCENDI BOSCHIVI CENSITI NEL TERRITORIO DEL COMUNE DI SABAUDIA PER L'ANNO 2021

Progressivo	Località	Data Incendio	Data Rilievo CFS	Metodo di rilevamento	Strumenti usati per il rilievo	Superficie comunale interessata in HA	selezione
1	San Donato Via Santo Stefano	20/08/2021	20/08/2021	Non specificato	Non specificato	02.62.56	<input type="radio"/>
2	RIO MARTINO	22/05/2021	22/05/2021	Strumentale	GPS speditivi (precisione metrica)	00.00.20	<input type="radio"/>

Superficie totale del comune percorsa dal fuoco in ha

02.62.76

% di superficie comunale percorsa dal fuoco

0,01 %

Comune di Sabaudia

N. 0016761 28/04/2022





Cla: 14.1

ti trovi: **Catasto Incendi** > **Consultazione delle aree percorse dal fuoco rilevate da CFS/CFR** > Dettaglio

Consultazione delle aree percorse dal fuoco rilevate da CFS/CFR

Scheda Incendio

 SCHEDA ANALITICA INCENDIO BOSCHIVO			
Regione	LAZIO	Data incendio	20/08/2021
Provincia	LATINA	Data rilievo	20/08/2021
Comune	SABAUDIA	Metodo	Non specificato
Località		Strumento	Non specificato
Superficie boscata(ha)	02.62.56	Superficie non boscata(ha)	00.00.00
Superficie pascoliva(ha)	00.00.00	Superficie totale(ha)	02.62.56

 LISTA DELLE PARTICELLE CATASTALI PERCORSE INTERAMENTE O IN PARTE DALL'INCENDIO							
Codice nazionale	Foglio	Particella	Subalterno	Allegato	Sviluppo	Superficie particella incendiata in mq	Superficie totale particella in mq
H647	5	00238		0	0	0	0
H647	5	00239		0	0	0	0
H647	5	A0044		0	0	0	0

[Visualizza incendio su ortofoto](#)
[Stampa Scheda Incendio](#)
[Lista Particelle in Excel](#)

Avvertenze

La cartografia catastale di sfondo, messa a disposizione dalla Agenzia del Territorio, nelle zone non interessate da controlli agricoli comunitari può non essere aggiornata alla actualità oppure non essere digitalizzata (presenza dei soli centroidi particella) pertanto in taluni casi l'elenco delle particelle deve essere considerato indicativo e non esaustivo. Si invita quindi l'utente a visualizzare l'incendio su cartografia catastale per verificare in modo puntuale le particelle interessate e ricomprese nel perimetro.

Per quanto riguarda i dati delle superfici indicati, sono stati desunti mediante rilievi (scala 1:2.000-1:5.000) effettuati con strumentazione speditiva a precisione metrica per finalità interne al servizio di istituto e suscettibili di errori sia strumentali sia di carattere tecnico e pertanto, al fine della redazione del Catasto Incendi, tali superfici devono essere ricontrollate e verificate.

**Ministero delle Politiche Agricole Alimentari e Forestali**Corpo Forestale dello Stato
Rilievo delle aree percorse dal fuoco**Regione** LAZIO **Provincia** LATINA
Comune SABAUDIA
Località San Donato Via Santo Stefano**Data incendio** 20/08/2021**Superficie boschiva percorsa dal fuoco (Ha)** 02.62.56**Superficie non boschiva percorsa dal fuoco (Ha)** 00.00.00**Di cui superficie pascoliva percorsa dal fuoco (Ha)** 00.00.00**Totale superficie percorsa dal fuoco (Ha)** 02.62.56**Lista delle particelle interessate**

Codice Nazionale	Foglio	Particella	Sub	Allegato	Sviluppo	Superficie in mq	
						Percorsa	Totale
H647	5	00238		0	0	0	0
H647	5	00239		0	0	0	0
H647	5	A0044		0	0	0	0

La cartografia catastale di sfondo, messa a disposizione dall'Agenzia del Territorio, nelle zone non interessate da controlli agricoli comunitari può non essere aggiornata alla attualità oppure non essere digitalizzata (presenza dei soli centroidi particella) pertanto in taluni casi l'elenco delle particelle deve essere considerato indicativo e non esaustivo. Si invita quindi l'utente a visualizzare l'incendio su cartografia catastale per verificare in modo puntuale le particelle interessate e ricomprese nel perimetro. Per quanto riguarda i dati delle superfici indicati, sono stati desunti mediante rilievi (scala 1:2.000-1:5.000) effettuati con strumentazione speditiva a precisione metrica per finalità interne al servizio d'istituto e suscettibili di errori sia strumentali sia di carattere tecnico e pertanto, al fine della redazione del Catasto Incendi, tali superfici devono essere ricontrollate e verificate

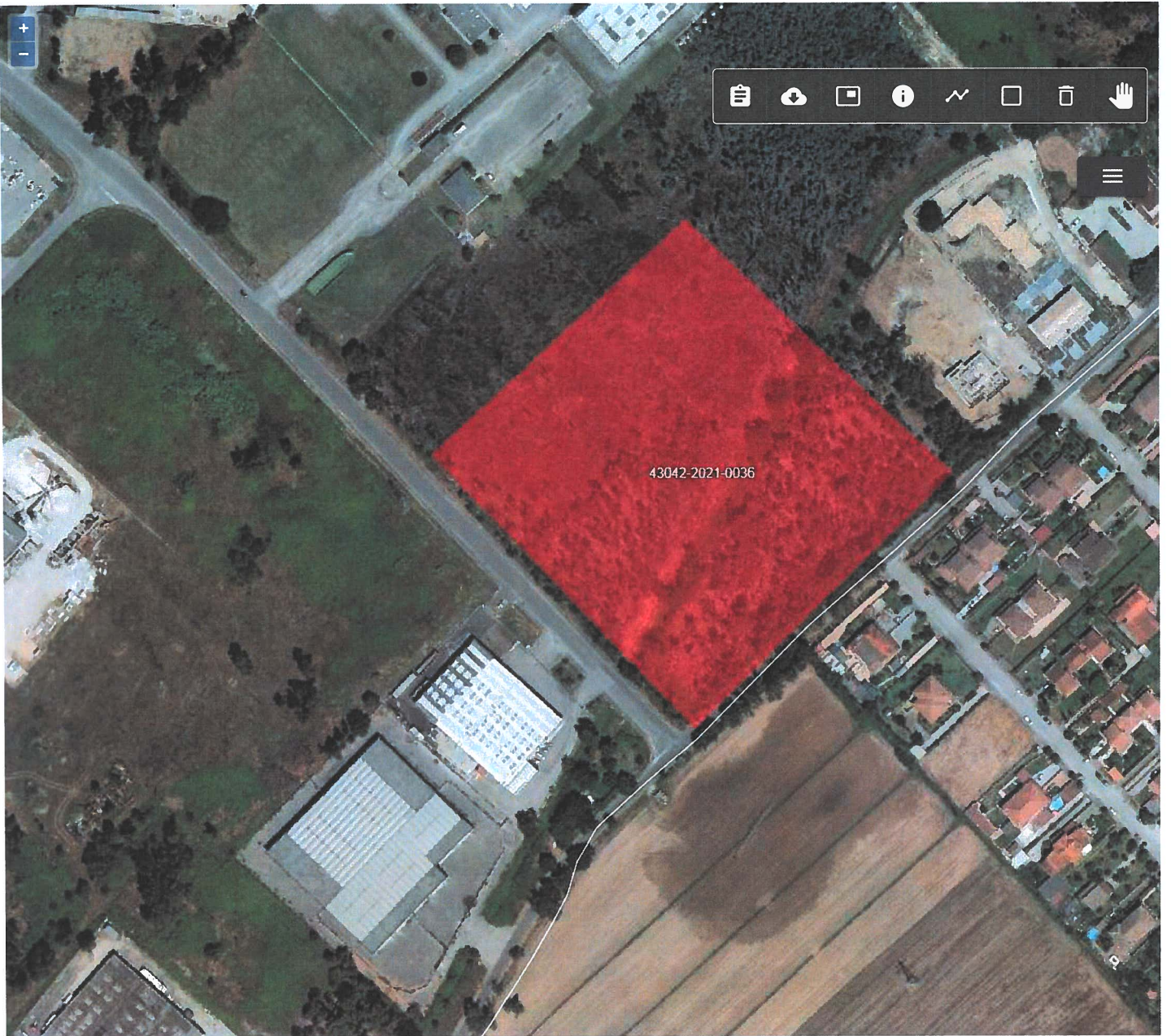

50 m

Data Elaborazione 28/04/2022

MINISTERO DELLE POLITICHE AGRICOLE ALIMENTARI E FORESTALI
CORPO FORESTALE DELLO STATO
Rilievo delle aree percorse dal fuoco

Provincia LATINA **Comune** SABAUDIA
Località San Donato Via S: Data 20/08/2021

Codice Nazionale	Foglio	Particella	Lista Particelle			Totale particella mq
			Subalterno	Allegato	Sviluppo	
H647	5	00238		0	0	0
H647	5	00239		0	0	0
H647	5	A0044		0	0	0

La cartografia catastale di sfondo, messa a disposizione dall'Agenzia del Territorio, nelle zone non interessate da controlli agricoli comunitari può non essere aggiornata alla attualità oppure non essere digitalizzata (presenza dei soli centroidi particella) pertanto in taluni casi l'elenco delle particelle deve essere considerato indicativo e non esaustivo. Si invita quindi l'utente a visualizzare l'incendio su cartografia catastale per verificare in modo puntuale le particelle interessate e ricomprese nel perimetro.

Per quanto riguarda i dati delle superfici indicati, sono stati desunti mediante rilievi (scala 1:2.000-1:5.000) effettuati con strumentazione speditiva a precisione metrica per finalità interne al servizio d'istituto e suscettibili di errori sia strumentali sia di carattere tecnico e pertanto, al fine della redazione del Catasto Incendi, tali superfici devono essere ricontrollate e verificate

ti trovi: **Catasto Incendi** > **Consultazione delle aree percorse dal fuoco rilevate da CFS/CFR** > Dettaglio

Consultazione delle aree percorse dal fuoco rilevate da CFS/CFR

Scheda Incendio

 SCHEDA ANALITICA INCENDIO BOSCHIVO			
Regione	LAZIO	Data incendio	22/05/2021
Provincia	LATINA	Data rilievo	22/05/2021
Comune	SABAUDIA	Metodo	Strumentale
Località		Strumento	GPS speditivi (precisione metrica)
Superficie boscata(ha)	00.00.20	Superficie non boscata(ha)	00.00.00
Superficie pascoliva(ha)	00.00.00	Superficie totale(ha)	00.00.20

 LISTA DELLE PARTICELLE CATASTALI PERCORSE INTERAMENTE O IN PARTE DALL'INCENDIO							
Codice nazionale	Foglio	Particella	Subalterno	Allegato	Sviluppo	Superficie particella incendiata in mq	Superficie totale particella in mq
H647	32	00077		0	0	20	38092

[Visualizza incendio su ortofoto](#)
[Stampa Scheda Incendio](#)
[Lista Particelle in Excel](#)

Avvertenze

La cartografia catastale di sfondo, messa a disposizione dalla Agenzia del Territorio, nelle zone non interessate da controlli agricoli comunitari può non essere aggiornata alla attualità oppure non essere digitalizzata (presenza dei soli centroidi particella) pertanto in taluni casi l'elenco delle particelle deve essere considerato indicativo e non esaustivo. Si invita quindi l'utente a visualizzare l'incendio su cartografia catastale per verificare in modo puntuale le particelle interessate e ricomprese nel perimetro.

Per quanto riguarda i dati delle superfici indicati, sono stati desunti mediante rilievi (scala 1:2.000-1:5.000) effettuati con strumentazione speditiva a precisione metrica per finalità interne al servizio di istituto e suscettibili di errori sia strumentali sia di carattere tecnico e pertanto, al fine della redazione del Catasto Incendi, tali superfici devono essere ricontrollate e verificate.

**Ministero delle Politiche Agricole Alimentari e Forestali**Corpo Forestale dello Stato
Rilievo delle aree percorse dal fuoco

Regione LAZIO **Provincia** LATINA
Comune SABAUDIA
Località RIO MARTINO

Data incendio 22/05/2021**Superficie boschiva percorsa dal fuoco (Ha)** 00.00.20**Superficie non boschiva percorsa dal fuoco (Ha)** 00.00.00**Di cui superficie pascoliva percorsa dal fuoco (Ha)** 00.00.00**Totale superficie percorsa dal fuoco (Ha)** 00.00.20**Lista delle particelle interessate**

Codice Nazionale	Foglio	Particella	Sub	Allegato	Sviluppo	Superficie in mq	
						Percorsa	Totale
H647	32	00077		0	0	20	38092

La cartografia catastale di sfondo, messa a disposizione dall'Agenzia del Territorio, nelle zone non interessate da controlli agricoli comunitari può non essere aggiornata alla attualità oppure non essere digitalizzata (presenza dei soli centroidi particella) pertanto in taluni casi l'elenco delle particelle deve essere considerato indicativo e non esaustivo. Si invita quindi l'utente a visualizzare l'incendio su cartografia catastale per verificare in modo puntuale le particelle interessate e ricomprese nel perimetro. Per quanto riguarda i dati delle superfici indicati, sono stati desunti mediante rilievi (scala 1:2.000-1:5.000) effettuati con strumentazione speditiva a precisione metrica per finalità interne al servizio d'istituto e suscettibili di errori sia strumentali sia di carattere tecnico e pertanto, al fine della redazione del Catasto Incendi, tali superfici devono essere ricontrollate e verificate

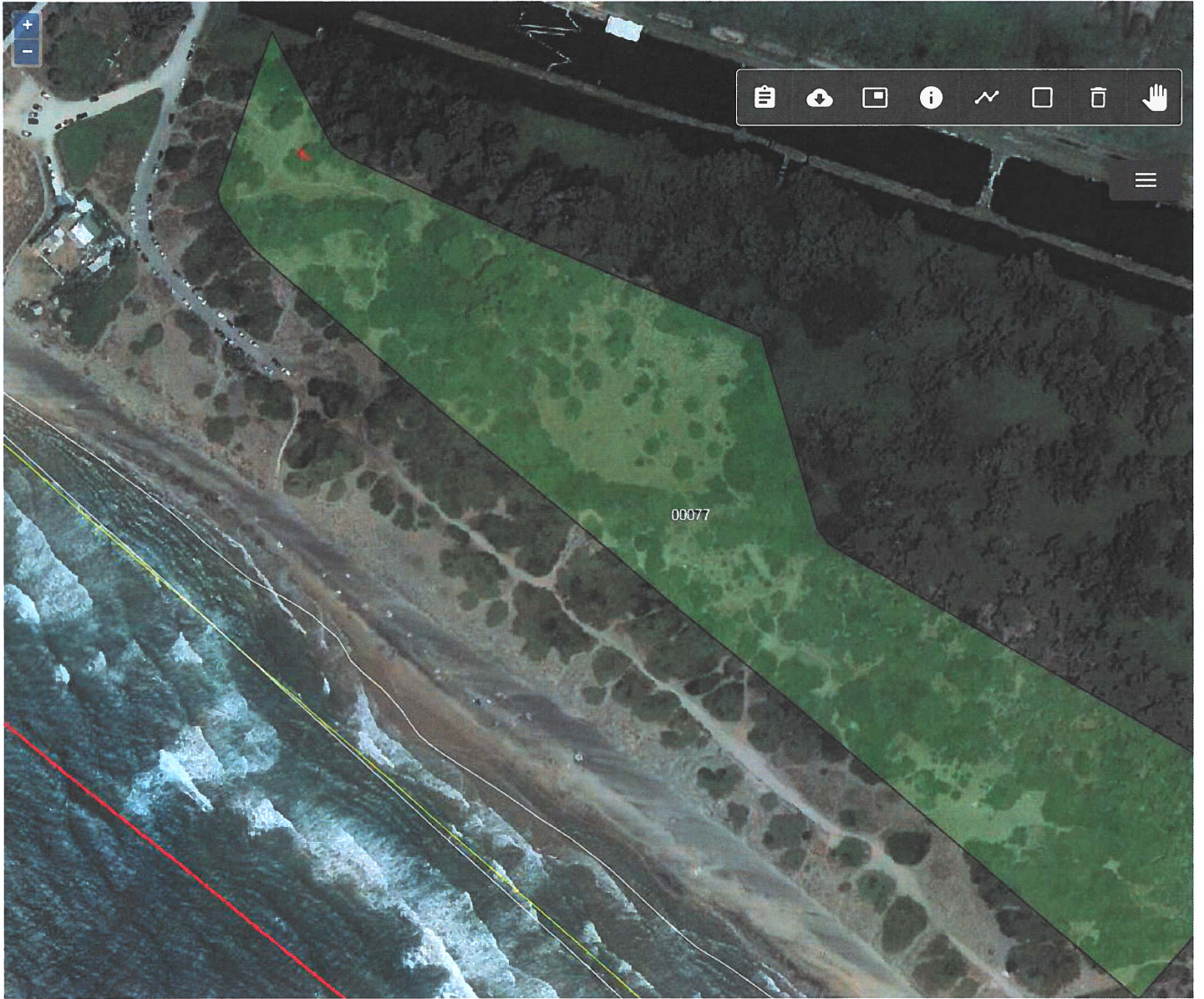

50 m

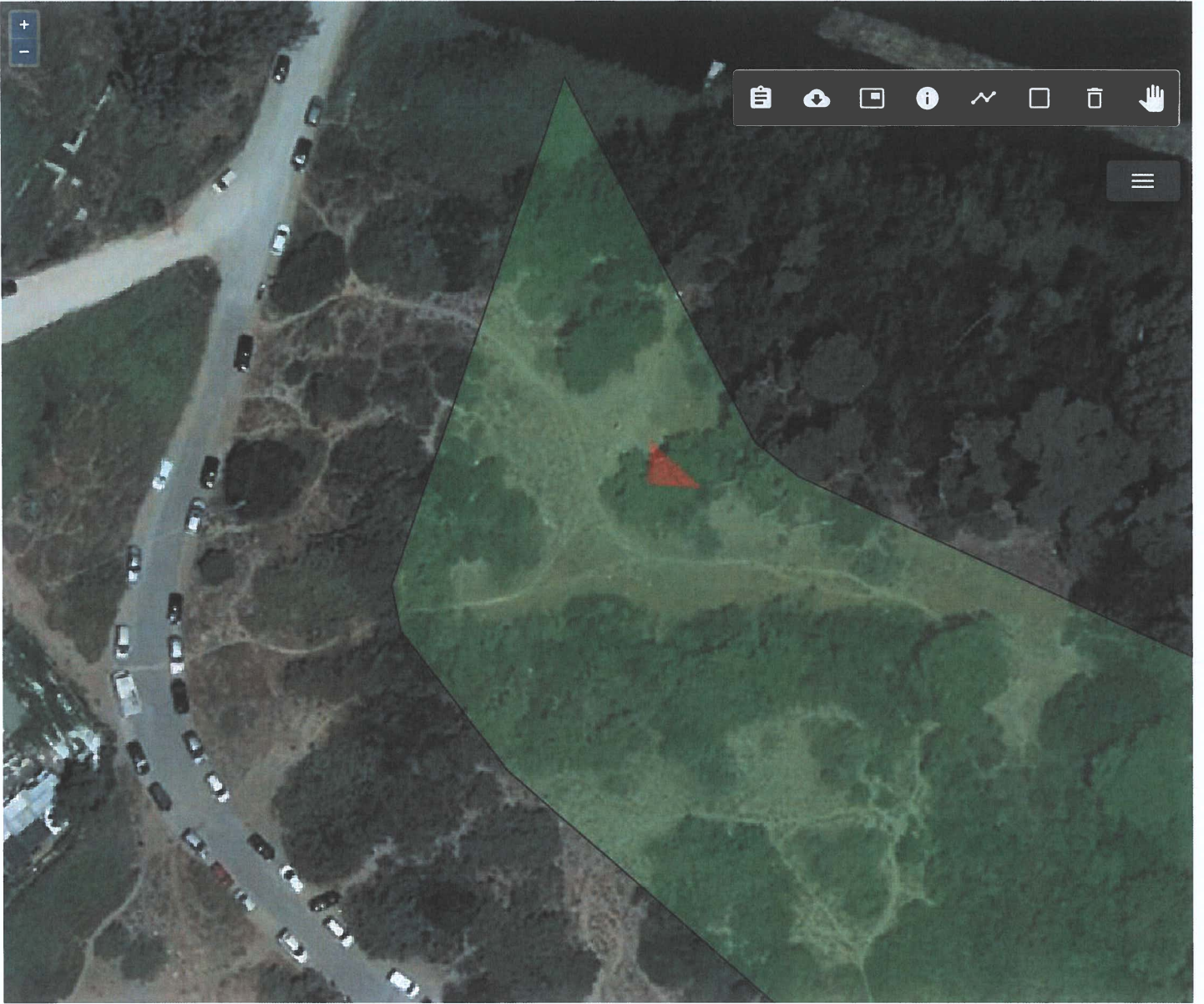

10 m

Data Elaborazione 28/04/2022

MINISTERO DELLE POLITICHE AGRICOLE ALIMENTARI E FORESTALI
CORPO FORESTALE DELLO STATO
Rilievo delle aree percorse dal fuoco

Provincia LATINA **Comune** SABAUDIA
Località RIO MARTINO **Data** 22/05/2021

Lista Particelle							
Codice Nazionale	Foglio	Particella	Subalterno	Allegato	Sviluppo	Particella incendiata mq	Totale particella mq
H647	32	00077		0	0	20	38092

La cartografia catastale di sfondo, messa a disposizione dall'Agenzia del Territorio, nelle zone non interessate da controlli agricoli comunitari può non essere aggiornata alla attualità oppure non essere digitalizzata (presenza dei soli centroidi particella) pertanto in taluni casi l'elenco delle particelle deve essere considerato indicativo e non esaustivo. Si invita quindi l'utente a visualizzare l'incendio su cartografia catastale per verificare in modo puntuale le particelle interessate e ricomprese nel perimetro. Per quanto riguarda i dati delle superfici indicati, sono stati desunti mediante rilievi (scala 1:2.000-1:5.000) effettuati con strumentazione speditiva a precisione metrica per finalità interne al servizio d'istituto e suscettibili di errori sia strumentali sia di carattere tecnico e pertanto, al fine della redazione del Catasto Incendi, tali superfici devono essere ricontrollate e verificate