

INQUADRAMENTO 1:2000

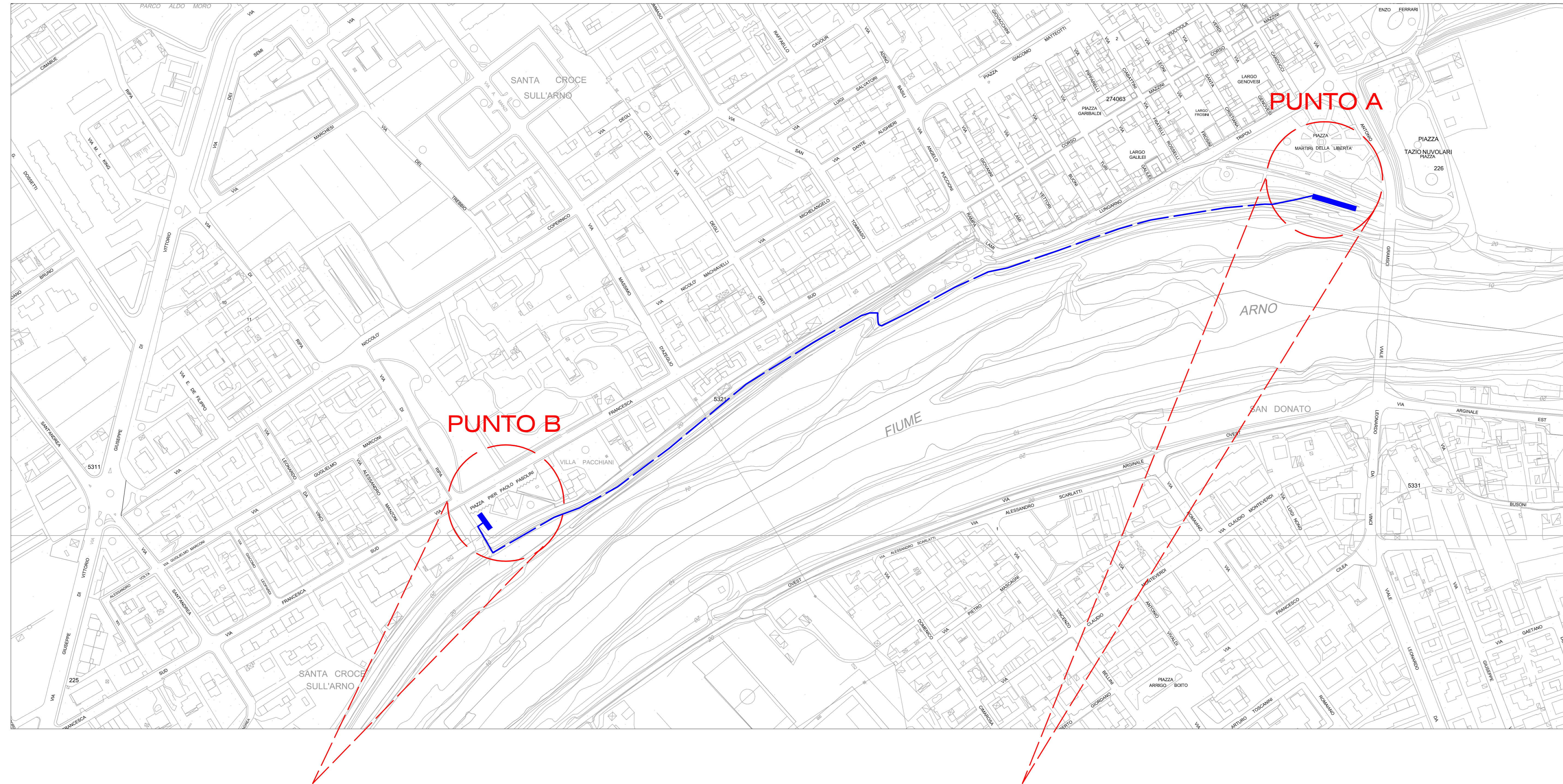

PLANIMETRIA AREA FITNESS PIAZZA PIER PAOLO PASOLINI 1:100

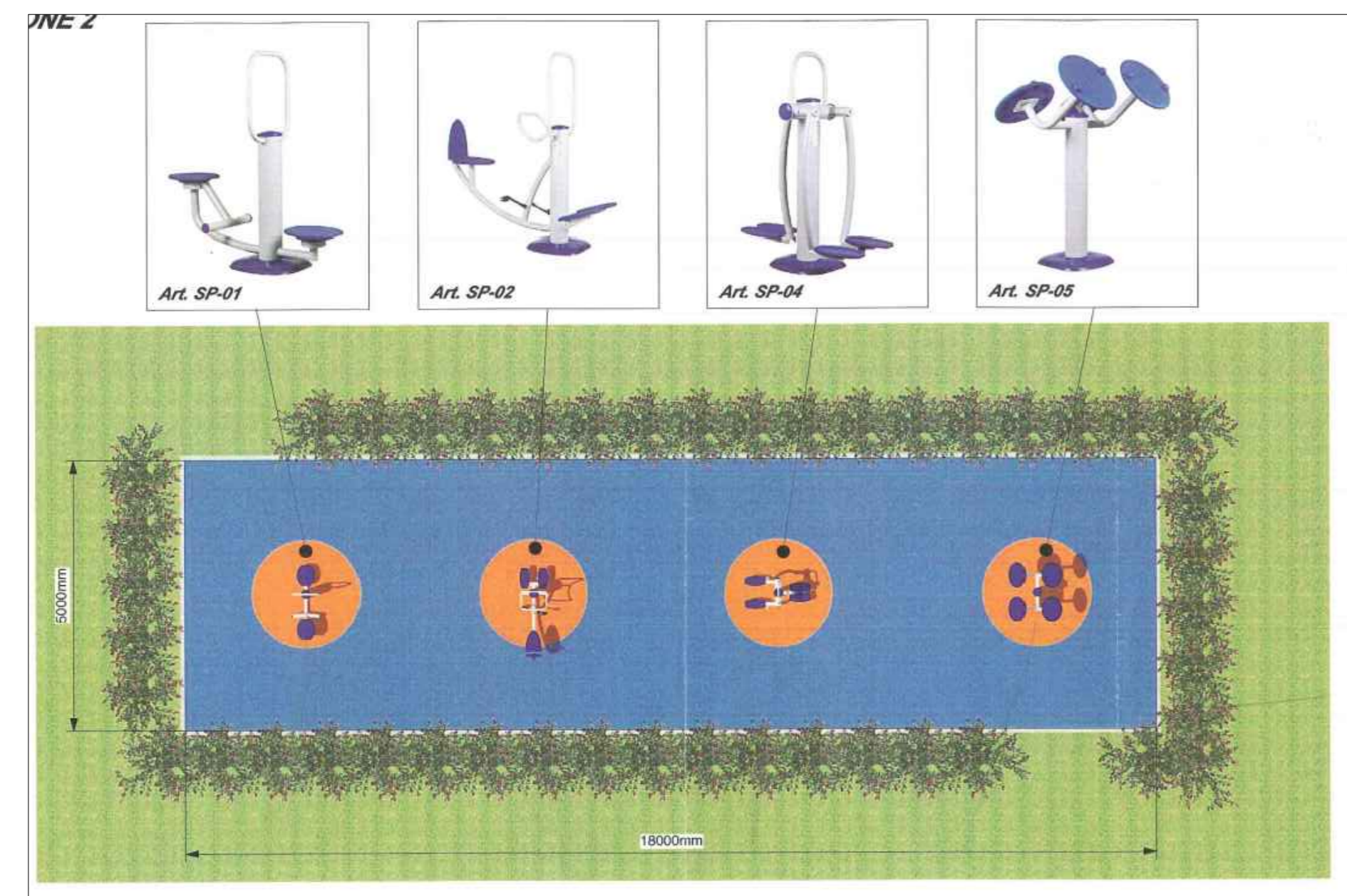

PLANIMETRIA AREA FITNESS PIAZZA MARTIRI DELLA LIBERTA' 1:100

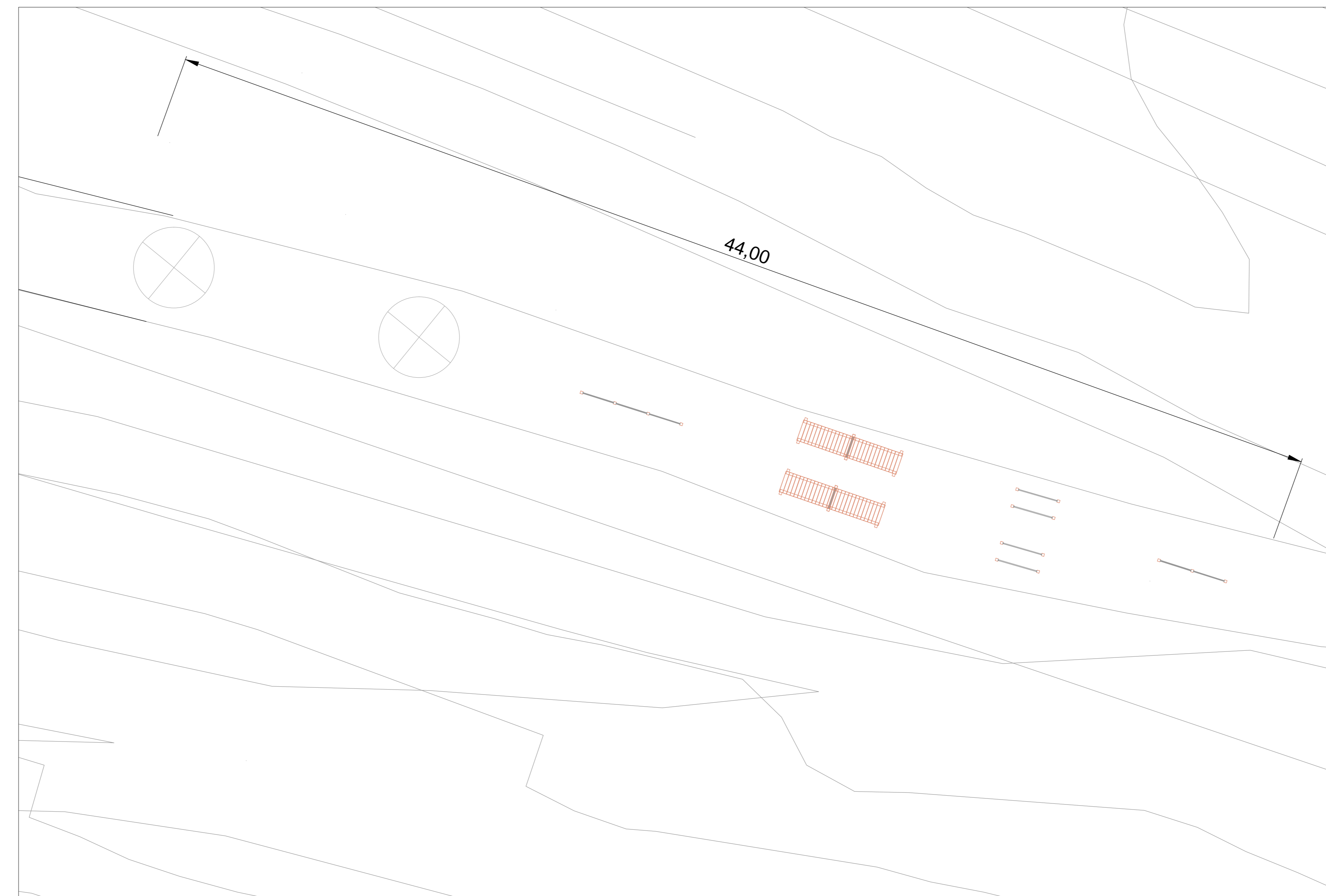

PERCORSO VITA FITNESS ALL'APERTO LUNGO L'ARNO

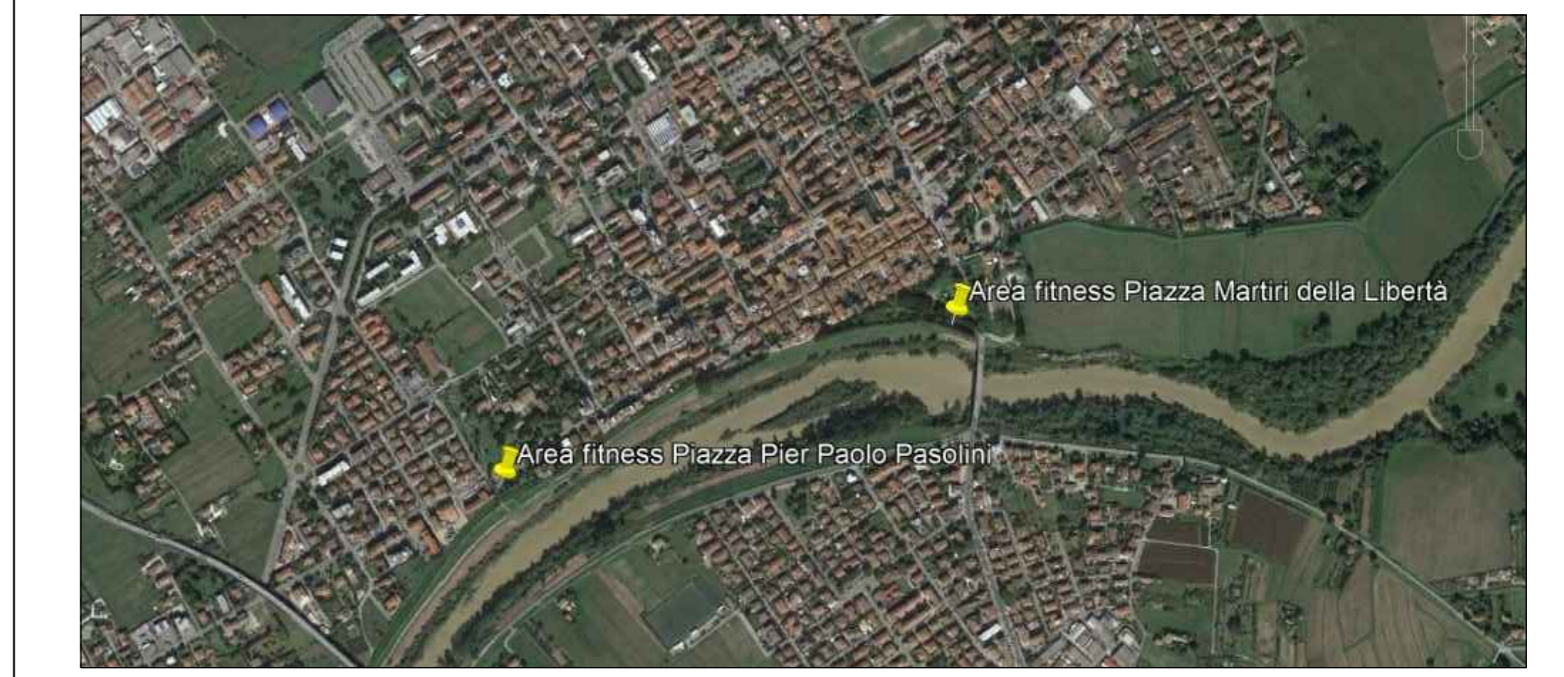

Il "Percorso Vita Fitness all'aperto lungo il fiume Arno" è costituito da 2 stazioni sportive, come individuato nella planimetria sottostante:  
**A** - area fitness presso i giardini sull'Arno in Piazza Martiri della Libertà;  
**B** - area fitness in prossimità della rampa di accesso all'argine in Piazza Pier Paolo Pasolini.

Le due aree sono collegate da un percorso pedonale posto in testa d'argine lungo circa 1,5 Km.



La stazione sportiva presso i giardini sull'Arno in Piazza Martiri della Libertà (**punto A**) è costituita da n.2 attrezzi sportivi per il fitness con struttura in acciaio zincato verniciato e n.4 stazioni fitness con struttura in legno di frassino e acciaio inossidabile.

Le attrezzature installate sono le seguenti:

- ◆ Body Building System per il potenziamento della muscolatura di spalle, braccia, torace e dorso
- ◆ Leg Strengthening System per il potenziamento delle gambe
- ◆ Stazione per il potenziamento della muscolatura addominale e delle braccia
- ◆ Stazione per il potenziamento della muscolatura addominale
- ◆ Stazione per la coordinazione acrobatica
- ◆ Stazione per il potenziamento della muscolatura del torace

La stazione sportiva in Piazza Pier Paolo Pasolini (**punto B**) è costituita da n.4 attrezzi sportivi per il fitness con struttura in acciaio zincato verniciato completi di cartello con riportati gli esercizi da eseguire, installati su pavimentazione antitrauma costituita da tappeto in gomma colorata.

Le attrezzature installate sono le seguenti:

- ◆ Twister
- ◆ Bike & Stepper
- ◆ Arm Rotation
- ◆ Leg Swing



TITOLO:  
**Riqualificazione e implementazione tecnologica del "Percorso Vita Fitness all'aperto lungo il fiume Arno" nel Comune di Santa Croce sull'Arno.**

PROGETTO DEFINITIVO

PROGETTO DELL'UFFICIO TECNICO COMUNALE

Il Responsabile del Procedimento  
**Ing. Gabriele Cerri**

I Tecnici / Progettisti  
**Arch. Lorella Casarosa**  
**Dot. Virginia Mosti**

TAV. N. **1**

OGGETTO DELLA TAVOLA:  
 Planimetria di inquadramento dell'area

SCALA GRAFICA:  
 1:2000  
 1:100

SANTA CROCE S/A:  
 Gennaio 2021