

TRASPORTO PUBBLICO LOCALE: DAL 1° LUGLIO 2026 RIMODULAZIONI SU CORSE E ORARI.

Dal 1° luglio 2026 entrerà in vigore anche nel nostro territorio la riforma del Trasporto Pubblico Locale. La Regione Lazio, attraverso Astral S.p.A., ha avviato una nuova fase di riorganizzazione del servizio con il modello delle Unità di Rete (UdR).

Si tratta di un nuovo sistema basato su ambiti territoriali omogenei, denominati appunto Unità di Rete, nei quali la Regione ha suddiviso il territorio con l'obiettivo di riorganizzare e integrare il trasporto pubblico. Il servizio sarà d'ora in poi coordinato e gestito esclusivamente da Astral S.p.A., società in house della Regione Lazio.

Il Comune di Scandriglia rientra nella UdR 2 – Valli del Tevere.

Nei mesi scorsi l'Amministrazione Comunale ha partecipato ad alcuni incontri presso la Regione, propedeutici all'avvio della riforma, durante i quali sono state rappresentate le nostre perplessità riguardo alle modifiche previste per la tratta che collegherà Scandriglia alla stazione di Fara Sabina.

Tra le osservazioni avanzate sono emerse due principali criticità:

- l'allungamento dei tempi di percorrenza della linea Scandriglia – Fara Sabina;
- l'esclusione del collegamento con Osteria Nuova dai percorsi previsti.

Auspichiamo, così come dichiarato da Astral, che questa riforma non venga considerata un modello rigido e definitivo, ma un percorso aperto e in continua evoluzione, fondato sul monitoraggio del servizio e sull'ascolto strutturato dei Comuni e degli utenti. Ci auguriamo pertanto che, attraverso il confronto costante con il territorio, possano essere apportati i necessari correttivi per rispondere al meglio alle esigenze della nostra comunità.

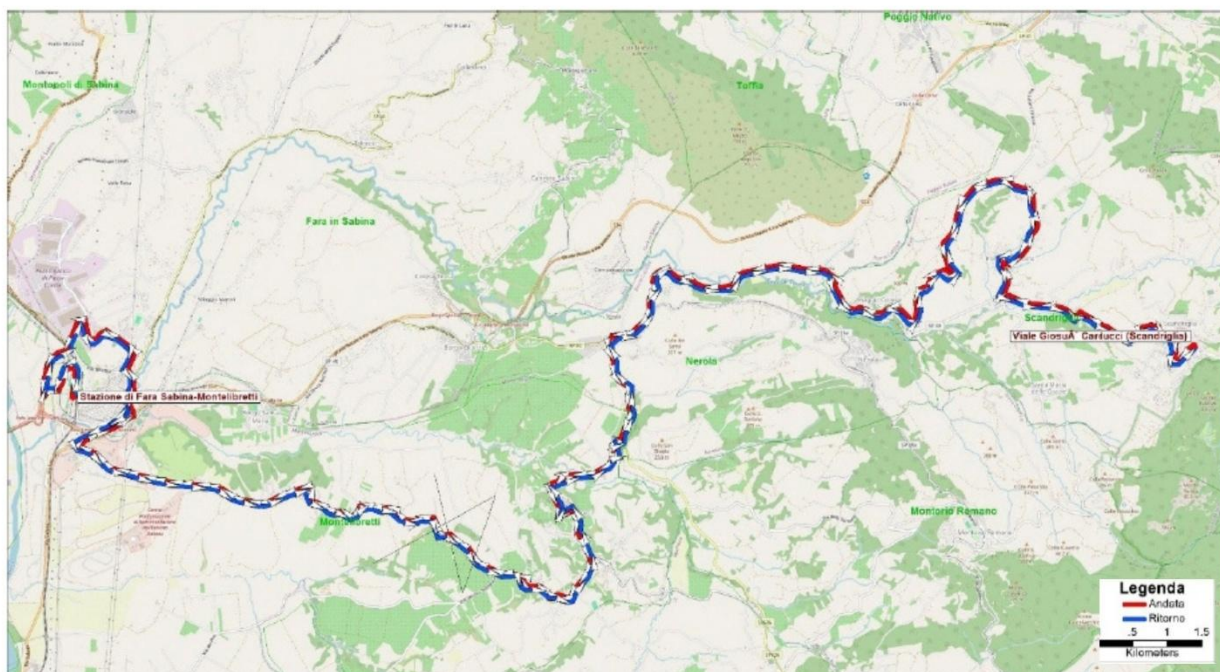

LINEA 22 Andata - Viale Giosuè Carducci (Scandriglia) - Stazione di Fara Sabina

Viale Giosuè Carducci (Scandriglia)	07:00	09:20	12:50	14:20	17:25	19:35
SCANDRIGLIA / Ponticelli	07:08	09:28	12:58	14:28	17:33	19:43
NEROLA / Osteria di Nerola	07:21	09:41	13:11	14:41	17:46	19:56
MONTELIBRETTI / Cimitero	07:29	09:49	13:19	14:49	17:54	20:04
Via Giuseppe Garibaldi (Montelibretti)	07:34	09:54	13:24	14:54	17:59	20:09
Polo didattico Passo Corese	07:54	10:14	13:44	15:14	18:19	20:29
Stazione di Fara Sabina/Montelibretti	07:56	10:16	13:46	15:16	18:21	20:31

LINEA 22 Ritorno - Stazione di Fara Sabina -Viale Giosuè Carducci (Scandriglia)

Stazione di Fara Sabina/Montelibretti	05:48	08:08	11:38	13:10	13:58	15:25	18:30	20:38
Polo didattico Passo Corese	05:50	08:10	11:40	13:12	14:00	15:27	18:32	20:40
Via Giuseppe Garibaldi (Montelibretti)	06:10	08:30	12:00	13:32	14:20	15:47	18:52	21:00
MONTELIBRETTI / Cimitero	06:15	08:35	12:05	13:37	14:25	15:52	18:57	21:05
NEROLA / Osteria di Nerola	06:23	08:43	12:13	13:45	14:33	16:00	19:05	21:13
SCANDRIGLIA / Via Salaria Vecchia (Km2)	06:30	08:50	12:20	13:52	14:40	16:07	19:12	21:20
SCANDRIGLIA / Ponticelli	06:36	08:56	12:26	13:58	14:46	16:13	19:18	21:26
Viale Giosuè Carducci (Scandriglia)	06:44	09:04	12:34	14:06	14:54	16:21	19:26	21:34