

ASMA PAVIA

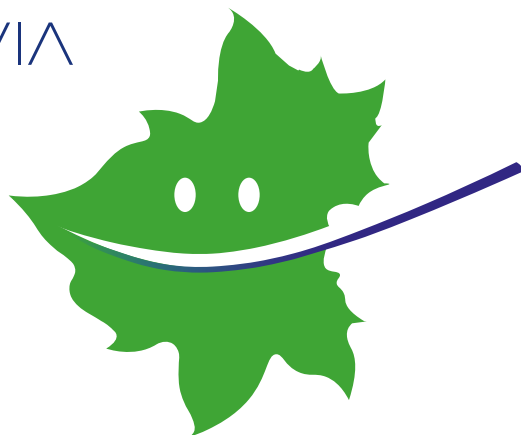

Comune di Sommo



Calendario 2019

Comune di Sommo

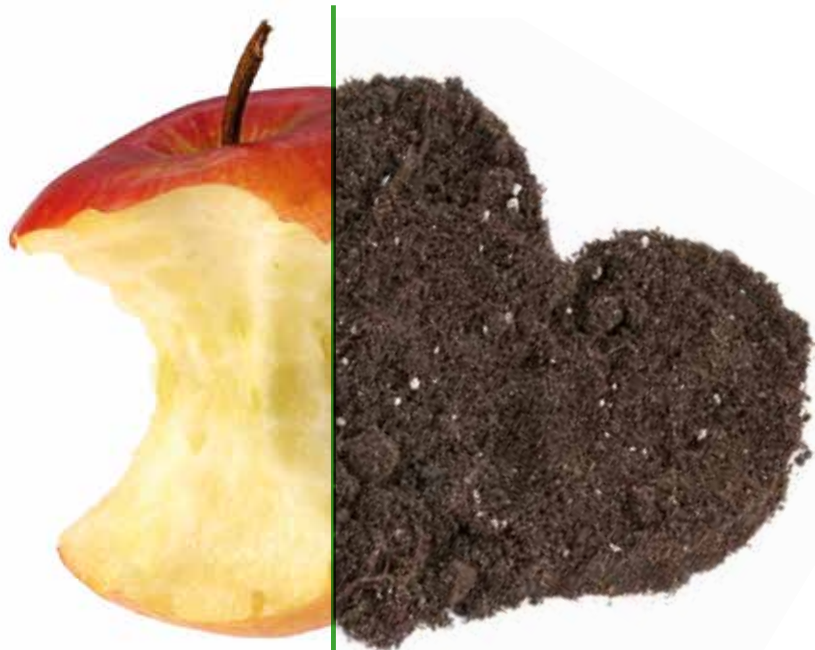

Fai la mossa giusta...

DAI VALORE ALL'AMBIENTE

rispettiamo, riduciamo, ricicliamo

www.asm.pv.it



2019 Gennaio

Comune di Sommo

Fai la mossa giusta... dai valore all'ambiente

www.asm.pv.it

1	M	
2	M	INDIFFERENZIATO (NON RICICLABILE) PLASTICA (SOLO IMBALLAGGI)
3	G	CARTA E CARTONE
4	V	UMIDO (SCARTO ORGANICO DI CUCINA)
5	S	
6	D	
7	L	UMIDO (SCARTO ORGANICO DI CUCINA)
8	M	PLASTICA (SOLO IMBALLAGGI)
9	M	INDIFFERENZIATO (NON RICICLABILE)
10	G	
11	V	UMIDO (SCARTO ORGANICO DI CUCINA)
12	S	
13	D	
14	L	UMIDO (SCARTO ORGANICO DI CUCINA)
15	M	CARTA E CARTONE
16	M	INDIFFERENZIATO (NON RICICLABILE)

RICORDA!

Tutti i rifiuti devono essere esposti entro e non oltre le ore 8.00 dello stesso giorno di raccolta

ASM PAVIA

17	G	
18	V	UMIDO (SCARTO ORGANICO DI CUCINA)
19	S	
20	D	
21	L	UMIDO (SCARTO ORGANICO DI CUCINA)
22	M	PLASTICA (SOLO IMBALLAGGI)
23	M	INDIFFERENZIATO (NON RICICLABILE)
24	G	
25	V	UMIDO (SCARTO ORGANICO DI CUCINA)
26	S	
27	D	
28	L	UMIDO (SCARTO ORGANICO DI CUCINA)
29	M	CARTA E CARTONE
30	M	INDIFFERENZIATO (NON RICICLABILE)
31	G	



CONSIGLI
UTILI PER
UNA BUONA
RACCOLTA

Il cartone della pizza vuoto (anche se sporco) va conferito all'interno della raccolta **CARTA E CARTONE**



Per ulteriori consigli segui la pagina IOAMOPAVIA su Facebook 

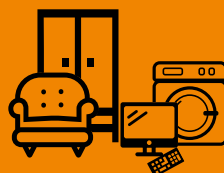

Per il ritiro gratuito dei rifiuti ingombranti si accettano prenotazioni al numero **0382 402019**.

2019 Febbraio

Comune di Sommo

Fai la mossa giusta... dai valore all'ambiente

www.asm.pv.it

1	V	UMIDO (SCARTO ORGANICO DI CUCINA)
2	S	
3	D	
4	L	UMIDO (SCARTO ORGANICO DI CUCINA)
5	M	PLASTICA (SOLO IMBALLAGGI)
6	M	INDIFFERENZIATO (NON RICICLABILE)
7	G	
8	V	UMIDO (SCARTO ORGANICO DI CUCINA)
9	S	
10	D	
11	L	UMIDO (SCARTO ORGANICO DI CUCINA)
12	M	CARTA E CARTONE
13	M	INDIFFERENZIATO (NON RICICLABILE)
14	G	
15	V	UMIDO (SCARTO ORGANICO DI CUCINA)
16	S	

RICORDA!

Tutti i rifiuti devono essere esposti entro e non oltre le ore 8.00 dello stesso giorno di raccolta

ASMA PAVIA

17	D	
18	L	UMIDO (SCARTO ORGANICO DI CUCINA)
19	M	PLASTICA (SOLO IMBALLAGGI)
20	M	INDIFFERENZIATO (NON RICICLABILE)
21	G	
22	V	UMIDO (SCARTO ORGANICO DI CUCINA)
23	S	
24	D	
25	L	UMIDO (SCARTO ORGANICO DI CUCINA)
26	M	CARTA E CARTONE
27	M	INDIFFERENZIATO (NON RICICLABILE)
28	G	



CONSIGLI
UTILI PER
UNA BUONA
RACCOLTA

La carta stagnola
in alluminio usata
va conferita
all'interno della
raccolta
VETRO E METALLI



Per ulteriori consigli segui la pagina IOAMOPAVIA su Facebook

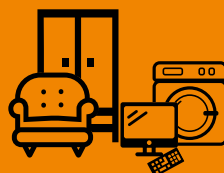

Per il ritiro gratuito dei
rifiuti ingombranti si
accettano prenotazioni al
numero **0382 402019**.



2019 Marzo

Comune di Sommo

Fai la mossa giusta... dai valore all'ambiente

www.asm.pv.it

1	V	UMIDO (SCARTO ORGANICO DI CUCINA)
2	S	
3	D	
4	L	UMIDO (SCARTO ORGANICO DI CUCINA)
5	M	PLASTICA (SOLO IMBALLAGGI)
6	M	INDIFFERENZIATO (NON RICICLABILE)
7	G	
8	V	UMIDO (SCARTO ORGANICO DI CUCINA)
9	S	
10	D	
11	L	UMIDO (SCARTO ORGANICO DI CUCINA)
12	M	CARTA E CARTONE
13	M	INDIFFERENZIATO (NON RICICLABILE)
14	G	
15	V	UMIDO (SCARTO ORGANICO DI CUCINA)
16	S	

RICORDA!

Tutti i rifiuti devono essere esposti entro e non oltre le ore 8.00 dello stesso giorno di raccolta

ASM PAVIA

17	D	
18	L	UMIDO (SCARTO ORGANICO DI CUCINA)
19	M	PLASTICA (SOLO IMBALLAGGI)
20	M	INDIFFERENZIATO (NON RICICLABILE)
21	G	
22	V	UMIDO (SCARTO ORGANICO DI CUCINA)
23	S	
24	D	
25	L	UMIDO (SCARTO ORGANICO DI CUCINA)
26	M	CARTA E CARTONE
27	M	INDIFFERENZIATO (NON RICICLABILE)
28	G	
29	V	UMIDO (SCARTO ORGANICO DI CUCINA)
30	S	
31	D	



CONSIGLI
UTILI PER
UNA BUONA
RACCOLTA

Le lampade ad
incandescenza
vanno conferite
all'interno della
raccolta
SECCO
NON RICICLABILE
(INDIFFERENZIATO)



Luci al neon
e luci a
risparmio
energetico
vanno conferite
presso le
piattaforme
ecologiche

Per ulteriori consigli segui la pagina IOAMOPAVIA su Facebook

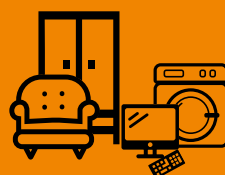

Per il ritiro gratuito dei
rifiuti ingombranti si
accettano prenotazioni al
numero **0382 402019**.

2019 Aprile

Comune di Sommo

Fai la mossa giusta... dai valore all'ambiente

www.asm.pv.it

1	L	
2	M	PLASTICA (SOLO IMBALLAGGI)
3	M	INDIFFERENZIATO (NON RICICLABILE)
4	G	
5	V	UMIDO (SCARTO ORGANICO DI CUCINA)
6	S	
7	D	
8	L	UMIDO (SCARTO ORGANICO DI CUCINA)
9	M	CARTA E CARTONE
10	M	INDIFFERENZIATO (NON RICICLABILE)
11	G	
12	V	UMIDO (SCARTO ORGANICO DI CUCINA)
13	S	
14	D	
15	L	UMIDO (SCARTO ORGANICO DI CUCINA)
16	M	PLASTICA (SOLO IMBALLAGGI)

RICORDA!

Tutti i rifiuti devono essere esposti entro e non oltre le ore 8.00 dello stesso giorno di raccolta

ASM PAVIA

17	M	INDIFFERENZIATO (NON RICICLABILE)
18	G	
19	V	UMIDO (SCARTO ORGANICO DI CUCINA)
20	S	
21	D	
22	L	
23	M	CARTA E CARTONE
24	M	INDIFFERENZIATO (NON RICICLABILE)
25	G	
26	V	UMIDO (SCARTO ORGANICO DI CUCINA)
27	S	
28	D	
29	L	UMIDO (SCARTO ORGANICO DI CUCINA)
30	M	PLASTICA (SOLO IMBALLAGGI)



CONSIGLI
UTILI PER
UNA BUONA
RACCOLTA

Le pile esauste vanno gettate nei contenitori dedicati.



I farmaci scaduti vanno conferiti nei contenitori posti nelle farmacie.



Per ulteriori consigli segui la pagina IOAMOPAVIA su Facebook

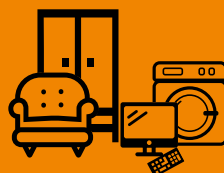

Per il ritiro gratuito dei rifiuti ingombranti si accettano prenotazioni al numero **0382 402019**.

1	M
2	G INDIFFERENZIATO (NON RICICLABILE)
3	V UMIDO (SCARTO ORGANICO DI CUCINA)
4	S
5	D
6	L UMIDO (SCARTO ORGANICO DI CUCINA)
7	M CARTA E CARTONE
8	M INDIFFERENZIATO (NON RICICLABILE)
9	G
10	V UMIDO (SCARTO ORGANICO DI CUCINA)
11	S
12	D
13	L UMIDO (SCARTO ORGANICO DI CUCINA)
14	M PLASTICA (SOLO IMBALLAGGI)
15	M INDIFFERENZIATO (NON RICICLABILE)
16	G

RICORDA!

Tutti i rifiuti devono essere esposti entro e non oltre le ore 8.00 dello stesso giorno di raccolta

ASM PAVIA

17	V UMIDO (SCARTO ORGANICO DI CUCINA)
18	S
19	D
20	L UMIDO (SCARTO ORGANICO DI CUCINA)
21	M CARTA E CARTONE
22	M INDIFFERENZIATO (NON RICICLABILE)
23	G
24	V UMIDO (SCARTO ORGANICO DI CUCINA)
25	S
26	D
27	L UMIDO (SCARTO ORGANICO DI CUCINA)
28	M PLASTICA (SOLO IMBALLAGGI)
29	M INDIFFERENZIATO (NON RICICLABILE)
30	G
31	V UMIDO (SCARTO ORGANICO DI CUCINA)



CONSIGLI
UTILI PER
UNA BUONA
RACCOLTA



Il polistirolo va conferito
nella raccolta **PLASTICA**
(SOLO IMBALLAGGI)



Per ulteriori consigli segui la pagina IOAMOPAVIA su Facebook 

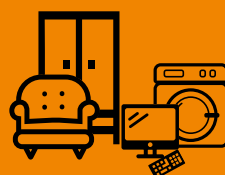

Per il ritiro gratuito dei
rifiuti ingombranti si
accettano prenotazioni al
numero **0382 402019**.

1 S
2 D
3 L UMIDO (SCARTO ORGANICO DI CUCINA)
4 M CARTA E CARTONE
5 M INDIFFERENZIATO (NON RICICLABILE) UMIDO (SCARTO ORGANICO DI CUCINA)
6 G
7 V UMIDO (SCARTO ORGANICO DI CUCINA)
8 S
9 D
10 L UMIDO (SCARTO ORGANICO DI CUCINA)
11 M PLASTICA (SOLO IMBALLAGGI)
12 M INDIFFERENZIATO (NON RICICLABILE) UMIDO (SCARTO ORGANICO DI CUCINA)
13 G
14 V UMIDO (SCARTO ORGANICO DI CUCINA)
15 S
16 D

RICORDA!

Tutti i rifiuti devono essere esposti entro e non oltre le ore 8.00 dello stesso giorno di raccolta

ASM PAVIA

17 L UMIDO (SCARTO ORGANICO DI CUCINA)
18 M CARTA E CARTONE
19 M INDIFFERENZIATO (NON RICICLABILE) UMIDO (SCARTO ORGANICO DI CUCINA)
20 G
21 V UMIDO (SCARTO ORGANICO DI CUCINA)
22 S
23 D
24 L UMIDO (SCARTO ORGANICO DI CUCINA)
25 M PLASTICA (SOLO IMBALLAGGI)
26 M INDIFFERENZIATO (NON RICICLABILE) UMIDO (SCARTO ORGANICO DI CUCINA)
27 G
28 V UMIDO (SCARTO ORGANICO DI CUCINA)
29 S
30 D



CONSIGLI
UTILI PER
UNA BUONA
RACCOLTA

Non è obbligatorio
sciacquare i contenitori
in plastica e vetro
ma è consigliabile farlo
per evitare cattivi odori.



Per ulteriori consigli segui la pagina IOAMOPAVIA su Facebook

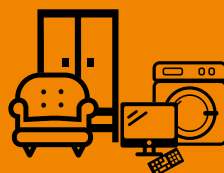

Per il ritiro gratuito dei
rifiuti ingombranti si
accettano prenotazioni al
numero **0382 402019**.

1	L	UMIDO (SCARTO ORGANICO DI CUCINA)
2	M	CARTA E CARTONE
3	M	INDIFFERENZIATO (NON RICICLABILE) UMIDO (SCARTO ORGANICO DI CUCINA)
4	G	
5	V	UMIDO (SCARTO ORGANICO DI CUCINA)
6	S	
7	D	
8	L	UMIDO (SCARTO ORGANICO DI CUCINA)
9	M	PLASTICA (SOLO IMBALLAGGI)
10	M	INDIFFERENZIATO (NON RICICLABILE) UMIDO (SCARTO ORGANICO DI CUCINA)
11	G	
12	V	UMIDO (SCARTO ORGANICO DI CUCINA)
13	S	
14	D	
15	L	UMIDO (SCARTO ORGANICO DI CUCINA)
16	M	CARTA E CARTONE

RICORDA!

Tutti i rifiuti devono essere esposti entro e non oltre le ore 8.00 dello stesso giorno di raccolta

ASM PAVIA

17	M	INDIFFERENZIATO (NON RICICLABILE) UMIDO (SCARTO ORGANICO DI CUCINA)
18	G	
19	V	UMIDO (SCARTO ORGANICO DI CUCINA)
20	S	
21	D	
22	L	UMIDO (SCARTO ORGANICO DI CUCINA)
23	M	PLASTICA (SOLO IMBALLAGGI)
24	M	INDIFFERENZIATO (NON RICICLABILE) UMIDO (SCARTO ORGANICO DI CUCINA)
25	G	
26	V	UMIDO (SCARTO ORGANICO DI CUCINA)
27	S	
28	D	
29	L	UMIDO (SCARTO ORGANICO DI CUCINA)
30	M	CARTA E CARTONE
31	M	INDIFFERENZIATO (NON RICICLABILE) UMIDO (SCARTO ORGANICO DI CUCINA)



CONSIGLI
UTILI PER
UNA BUONA
RACCOLTA

Il Tetrapak (succhi, brik) e le confezioni in cartone poliaccoppiato vanno conferiti all'interno della raccolta **CARTA E CARTONE**



Per ulteriori consigli segui la pagina IOAMOPAVIA su Facebook

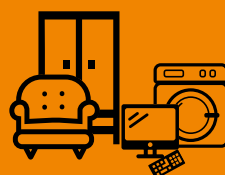

Per il ritiro gratuito dei rifiuti ingombranti si accettano prenotazioni al numero **0382 402019**.

1	G	
2	V	UMIDO (SCARTO ORGANICO DI CUCINA)
3	S	
4	D	
5	L	UMIDO (SCARTO ORGANICO DI CUCINA)
6	M	PLASTICA (SOLO IMBALLAGGI)
7	M	INDIFFERENZIATO (NON RICICLABILE) UMIDO (SCARTO ORGANICO DI CUCINA)
8	G	
9	V	UMIDO (SCARTO ORGANICO DI CUCINA)
10	S	
11	D	
12	L	UMIDO (SCARTO ORGANICO DI CUCINA)
13	M	CARTA E CARTONE
14	M	INDIFFERENZIATO (NON RICICLABILE) UMIDO (SCARTO ORGANICO DI CUCINA)
15	G	
16	V	UMIDO (SCARTO ORGANICO DI CUCINA)

RICORDA!

Tutti i rifiuti devono essere esposti entro e non oltre le ore 8.00 dello stesso giorno di raccolta

ASM PAVIA

17	S	
18	D	
19	L	UMIDO (SCARTO ORGANICO DI CUCINA)
20	M	PLASTICA (SOLO IMBALLAGGI)
21	M	INDIFFERENZIATO (NON RICICLABILE) UMIDO (SCARTO ORGANICO DI CUCINA)
22	G	
23	V	UMIDO (SCARTO ORGANICO DI CUCINA)
24	S	
25	D	
26	L	UMIDO (SCARTO ORGANICO DI CUCINA)
27	M	CARTA E CARTONE
28	M	INDIFFERENZIATO (NON RICICLABILE) UMIDO (SCARTO ORGANICO DI CUCINA)
29	G	
30	V	UMIDO (SCARTO ORGANICO DI CUCINA)
31	S	



CONSIGLI
UTILI PER
UNA BUONA
RACCOLTA

**I tovaglioli di carta e
la carta assorbente
sporchi di cibo vanno
conferiti nella raccolta**



UMIDO
(SCARTO ORGANICO DI CUCINA)

Per ulteriori consigli segui la pagina IOAMOPAVIA su Facebook 

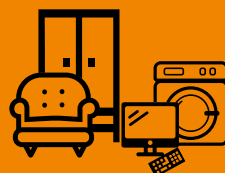

**Per il ritiro gratuito dei
rifiuti ingombranti** si
accettano prenotazioni al
numero **0382 402019**.



2019 Settembre

Comune di Sommo

Fai la mossa giusta... dai valore all'ambiente

www.asm.pv.it

1	D
2	L UMIDO (SCARTO ORGANICO DI CUCINA)
3	M PLASTICA (SOLO IMBALLAGGI)
4	M INDIFFERENZIATO (NON RICICLABILE)
5	G
6	V UMIDO (SCARTO ORGANICO DI CUCINA)
7	S
8	D
9	L UMIDO (SCARTO ORGANICO DI CUCINA)
10	M CARTA E CARTONE
11	M INDIFFERENZIATO (NON RICICLABILE)
12	G
13	V UMIDO (SCARTO ORGANICO DI CUCINA)
14	S
15	D
16	L UMIDO (SCARTO ORGANICO DI CUCINA)

RICORDA!

Tutti i rifiuti devono essere esposti entro e non oltre le ore 8.00 dello stesso giorno di raccolta

ASA PAVIA

17	M PLASTICA (SOLO IMBALLAGGI)
18	M INDIFFERENZIATO (NON RICICLABILE)
19	G
20	V UMIDO (SCARTO ORGANICO DI CUCINA)
21	S
22	D
23	L UMIDO (SCARTO ORGANICO DI CUCINA)
24	M CARTA E CARTONE
25	M INDIFFERENZIATO (NON RICICLABILE)
26	G
27	V UMIDO (SCARTO ORGANICO DI CUCINA)
28	S
29	D
30	L UMIDO (SCARTO ORGANICO DI CUCINA)



CONSIGLI
UTILI PER
UNA BUONA
RACCOLTA

**Gli oggetti in ceramica
vanno conferiti
all'interno della
raccolta**

**SECCO NON RICICLABILE
(indifferenziato)**



Per ulteriori consigli segui la pagina IOAMOPAVIA su Facebook

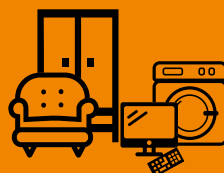

**Per il ritiro gratuito dei
rifiuti ingombranti** si
accettano prenotazioni al
numero **0382 402019**.

2019 Ottobre

Comune di Sommo

Fai la mossa giusta... dai valore all'ambiente

www.asm.pv.it

1	M PLASTICA (SOLO IMBALLAGGI)
2	M INDIFFERENZIATO (NON RICICLABILE)
3	G
4	V UMIDO (SCARTO ORGANICO DI CUCINA)
5	S
6	D
7	L UMIDO (SCARTO ORGANICO DI CUCINA)
8	M CARTA E CARTONE
9	M INDIFFERENZIATO (NON RICICLABILE)
10	G
11	V UMIDO (SCARTO ORGANICO DI CUCINA)
12	S
13	D
14	L UMIDO (SCARTO ORGANICO DI CUCINA)
15	M PLASTICA (SOLO IMBALLAGGI)
16	M INDIFFERENZIATO (NON RICICLABILE)

RICORDA!

Tutti i rifiuti devono essere esposti entro e non oltre le ore 8.00 dello stesso giorno di raccolta

ASMA PAVIA

17	G
18	V UMIDO (SCARTO ORGANICO DI CUCINA)
19	S
20	D
21	L UMIDO (SCARTO ORGANICO DI CUCINA)
22	M CARTA E CARTONE
23	M INDIFFERENZIATO (NON RICICLABILE)
24	G
25	V UMIDO (SCARTO ORGANICO DI CUCINA)
26	S
27	D
28	L UMIDO (SCARTO ORGANICO DI CUCINA)
29	M PLASTICA (SOLO IMBALLAGGI)
30	M INDIFFERENZIATO (NON RICICLABILE)
31	G



CONSIGLI
UTILI PER
UNA BUONA
RACCOLTA

Utilizza la nuova APP **ioamopavia** per consultare il calendario di raccolta, scoprire dove conferire i rifiuti, restare aggiornato sul servizio grazie alle notifiche push.

Scarica gratuitamente l'APP **ioamopavia**, disponibile per Android ed iOS



Per ulteriori consigli segui la pagina IOAMOPAVIA su Facebook

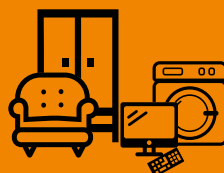

Per il ritiro gratuito dei rifiuti ingombranti si accettano prenotazioni al numero **0382 402019**.

2019

Novembre

Comune di Sommo

Fai la mossa giusta... dai valore all'ambiente

www.asm.pv.it

RICORDA!

Tutti i rifiuti devono essere esposti entro e non oltre le ore 8.00 dello stesso giorno di raccolta

ASMA PAVIA

1 V	
2 S	
3 D	
4 L	UMIDO (SCARTO ORGANICO DI CUCINA)
5 M	CARTA E CARTONE
6 M	INDIFFERENZIATO (NON RICICLABILE)
7 G	
8 V	UMIDO (SCARTO ORGANICO DI CUCINA)
9 S	
10 D	
11 L	UMIDO (SCARTO ORGANICO DI CUCINA)
12 M	PLASTICA (SOLO IMBALLAGGI)
13 M	INDIFFERENZIATO (NON RICICLABILE)
14 G	
15 V	UMIDO (SCARTO ORGANICO DI CUCINA)
16 S	
17 D	
18 L	UMIDO (SCARTO ORGANICO DI CUCINA)
19 M	CARTA E CARTONE
20 M	INDIFFERENZIATO (NON RICICLABILE)
21 G	
22 V	UMIDO (SCARTO ORGANICO DI CUCINA)
23 S	
24 D	
25 L	UMIDO (SCARTO ORGANICO DI CUCINA)
26 M	PLASTICA (SOLO IMBALLAGGI)
27 M	INDIFFERENZIATO (NON RICICLABILE)
28 G	
29 V	UMIDO (SCARTO ORGANICO DI CUCINA)
30 S	



CONSIGLI
UTILI PER
UNA BUONA
RACCOLTA

Schiaccia e riduci sempre il volume delle scatole e degli scatoloni in cartone prima di conferirli.

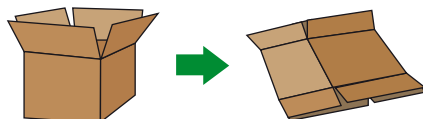

Per ulteriori consigli segui la pagina IOAMOPAVIA su Facebook

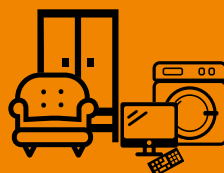

Per il ritiro gratuito dei rifiuti ingombranti si accettano prenotazioni al numero **0382 402019**.

2019 Dicembre

Comune di Sommo

Fai la mossa giusta... dai valore all'ambiente

www.asm.pv.it

1	D	
2	L	UMIDO (SCARTO ORGANICO DI CUCINA)
3	M	CARTA E CARTONE
4	M	INDIFFERENZIATO (NON RICICLABILE)
5	G	
6	V	UMIDO (SCARTO ORGANICO DI CUCINA)
7	S	
8	D	
9	L	UMIDO (SCARTO ORGANICO DI CUCINA)
10	M	PLASTICA (SOLO IMBALLAGGI)
11	M	INDIFFERENZIATO (NON RICICLABILE)
12	G	
13	V	UMIDO (SCARTO ORGANICO DI CUCINA)
14	S	
15	D	
16	L	UMIDO (SCARTO ORGANICO DI CUCINA)

RICORDA!

Tutti i rifiuti devono essere esposti entro e non oltre le ore 8.00 dello stesso giorno di raccolta

ASMA PAVIA

17	M	CARTA E CARTONE
18	M	INDIFFERENZIATO (NON RICICLABILE)
19	G	
20	V	UMIDO (SCARTO ORGANICO DI CUCINA)
21	S	
22	D	
23	L	UMIDO (SCARTO ORGANICO DI CUCINA)
24	M	PLASTICA (SOLO IMBALLAGGI)
25	M	
26	G	
27	V	UMIDO (SCARTO ORGANICO DI CUCINA)
28	S	INDIFFERENZIATO (NON RICICLABILE)
29	D	
30	L	UMIDO (SCARTO ORGANICO DI CUCINA)
31	M	CARTA E CARTONE



CONSIGLI
UTILI PER
UNA BUONA
RACCOLTA

**Gli oggetti in plastica
che non sono
imballaggi vanno
conferiti all'interno
della raccolta
SECCO NON RICICLABILE
(indifferenziato)**



Per ulteriori consigli segui la pagina IOAMOPAVIA su Facebook

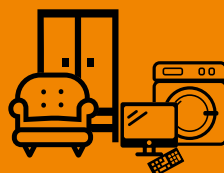

**Per il ritiro gratuito dei
rifiuti ingombranti** si
accettano prenotazioni al
numero **0382 402019**.

Seguire scrupolosamente le indicazioni, per un corretto conferimento, significa diminuire il quantitativo di rifiuto indifferenziato.

Per saperne di più consulta il sito www.asm.pv.it o scarica l'APP ioampavia.



UMIDO (SCARTO ORGANICO DI CUCINA)

Rifiuti organici biodegradabili. Per la raccolta utilizzare idonei sacchetti biodegradabili e/o contenitori marroni.

COSA SÌ

Alimenti avariati (senza confezione), scarti di frutta e verdura. Piccole ossa, avanzi di pesce, crostacei e gusci (lische, cozze, vongole, scampi...). Fondi di caffè, filtri di tè, fiori recisi e piante domestiche di piccole dimensioni, cenere spenta, tovaglioli di carta e scottex sporchi di cibo, escrementi e lettiere biodegradabili di piccoli animali.

COSA NO

Scarti liquidi, sacchetti di plastica e tutto ciò che non è organico.



CARTA E CARTONE

Per la raccolta utilizzare idonei contenitori blu/bianchi oppure esporre i rifiuti in pacchi legati con spago o all'interno di scatole e borse di carta. Ridurre sempre il volume degli imballaggi in carta e cartone. Non usare sacchetti in plastica.

COSA SÌ

Cartoni piegati, imballaggi, sacchetti e scatole di carta, cartoni ondulati. Giornali, riviste, libri, quaderni etc. Tetrapak e contenitori in cartone poliaccoppiato.

COSA NO

Carta particolarmente sporca, scontrini, tutte le carte coperte da strati e pellicole (plastificata, bitumata, vetrata, oleata, da forno).



RIFIUTI VEGETALI

I rifiuti dovranno essere conferiti all'interno degli appositi cassoni o cassonetti posizionati nelle seguenti zone del paese: via del Collegio, via XXV Aprile, via Laudi, Via Arrigo, Piazzetta Epifanio, c.na Ronchi.

Non usare sacchi in plastica.

COSA SÌ

Sfalci d'erba, piccole potature di alberi e siepi. Residui vegetali da pulizia dell'orto, legno e segatura non trattata, etc.

COSA NO

Nylon, sacchetti in cellophane e metalli vari. Vasi e sassi.



SECCO NON RICICLABILE (INDIFFERENZIATO)

Rifiuti non riciclabili. Per la raccolta utilizzare i contenitori di colore grigio e idonei sacchi grigi semitrasparenti. Non usare sacchetti neri o comunque non trasparenti.

COSA SÌ

In generale tutto ciò che non può essere conferito nelle altre raccolte differenziate, ad esempio: oggetti in gomma e ceramica, musicassette e cd, rasoi da barba, tubi in pvc, posate monouso, assorbenti e pannolini, cerotti, stracci, zerbini, calze in nylon. Filtri e polveri di aspirapolvere, mozziconi di sigaretta, fazzoletti di carta e scottex sporchi di prodotti per la pulizia, lettiere sintetiche di piccoli animali.

COSA NO

Tutti i rifiuti che possono essere riciclati con la raccolta differenziata.



PLASTICA (SOLO IMBALLAGGI)

Schiacciare tutti i contenitori. Per la raccolta utilizzare idonei sacchi gialli semitrasparenti.

COSA SÌ

Bottiglie (acqua minerale, latte, bibite e olio), flaconi e dispenser per detersivi, saponi e cosmetici. Contenitori per salse, creme e yogurt, polistirolo. Imballaggi in materiale plastico, vaschette per alimenti, blister e involucri sagomati, piatti e bicchieri monouso (privi di residuo di cibo), buste e sacchetti per pasta, patatine, caramelle, verdure e surgelati, reti per frutta e verdura, pellicole trasparenti, sacchetti, buste e vasi in plastica.

COSA NO

Tutti i rifiuti composti da altri materiali oltre alla plastica e senza i simboli che si trovano sulla guida al corretto conferimento dei rifiuti. Pneumatici, oggetti in gomma, spugne, scarpe, sfendi abiti, grucce, etc. Bombole spray e rifiuti tossici.



VETRO/METALLI

Per la raccolta utilizzare le **campane verdi ubicate** sul territorio comunale.

COSA SÌ

Tutti gli oggetti in vetro di piccole dimensioni, bottiglie, vasetti.

Lattine e barattolame in alluminio e banda stagnata. Piccoli oggetti in metallo.

COSA NO

Tutti i rifiuti che sono composti da altri materiali oltre a vetro, alluminio e stagno. Lampadine e neon, specchi, parabrezza, lastre di grandi dimensioni.

Ceramica, porcellana, pirex e contenitori per microonde.

Barattoli di vernici, solventi e materiali nocivi.



INGOMBRANTI/RAEE

Per la raccolta dei rifiuti ingombranti è obbligatoria la prenotazione che potrà essere fatta direttamente presso gli uffici comunali, oppure tramite telefono al numero 0382.402019 o tramite mail all'indirizzo: info@comune.sommo.pv.it. È possibile prenotare il ritiro al massimo di 4 colli voluminosi per volta.

COSA SÌ

Vecchi mobili, materassi, materiale ferroso e legnoso, elettrodomestici, cucine a gas ed elettriche, condizionatori, stampanti, prodotti etichettati T/F, etc.

COSA NO

Cucine prive di componenti elettronici.



PANNOLINI/PANNOLONI

Il rifiuto va conferito all'interno della raccolta Secco non riciclabile (indifferenziato).

ISOLA ECOLOGICA

Per ogni necessità i cittadini residenti muniti di documento di identità potranno conferire gratuitamente tutte le tipologie di rifiuto, nel rispetto della normativa vigente, presso l'Isola Ecologica di Montebellino gestita da ASM Pavia S.p.A.





Fai la mossa giusta... riciclando!

**Piattaforma
Ecologica Montebellino:**

Via Montebellino SN - PV
Dal Lunedì al Venerdì
08.00 - 12.30 / 13.30 - 16.00
Sabato 08.00 - 12.00

Per informazioni sul conferimento dei rifiuti
presso la Piattaforma Ecologica
rivolgersi preventivamente al numero:
tel. 0382.434611 dalle ore 14.00 alle ore 15.00
dal Lunedì al Venerdì

www.asm.pv.it