

Calendario 2023

Comune di Sommo

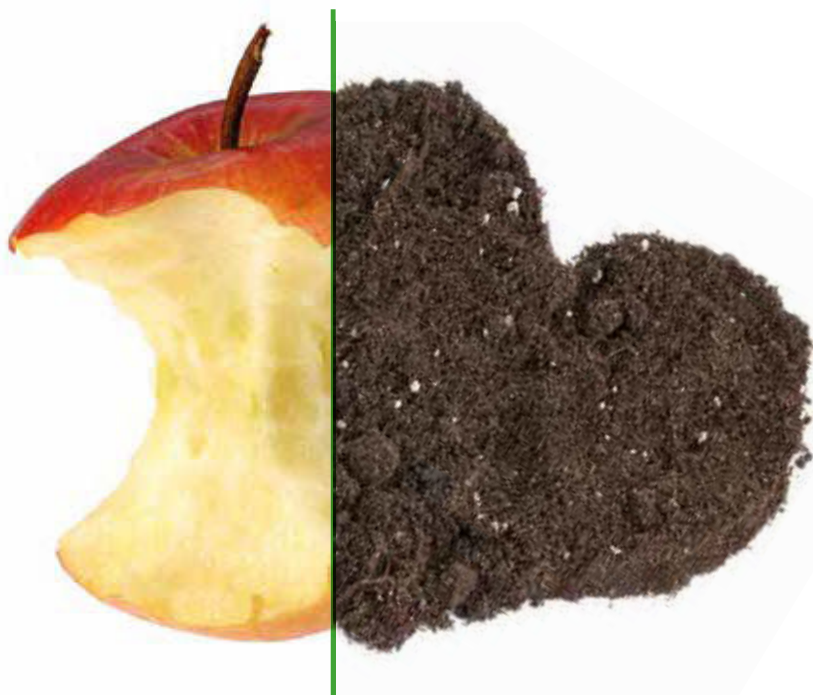

Fai la mossa giusta...

DAI VALORE ALL'AMBIENTE

rispettiamo, riduciamo, ricicliamo

2023 Gennaio

Comune di Sommo

Fai la mossa giusta... dai valore all'ambiente

www.asm.pv.it

RICORDA!

Tutti i rifiuti devono essere esposti
entro e non oltre le ore 7.30
dello stesso giorno di raccolta

ASM PAVIA

1 D		17 M	MULTIMATERIALE LEGGERO
2 L	UMIDO (scarto organico di cucina)	18 M	SECCO NON RICICLABILE (indifferenziato)
3 M	MULTIMATERIALE LEGGERO	19 G	
4 M	SECCO NON RICICLABILE (indifferenziato)	20 V	UMIDO (scarto organico di cucina)
5 G	UMIDO (scarto organico di cucina)	21 S	
6 V		22 D	
7 S		23 L	UMIDO (scarto organico di cucina)
8 D		24 M	CARTA E CARTONE
9 L	UMIDO (scarto organico di cucina)	25 M	SECCO NON RICICLABILE (indifferenziato)
10 M	CARTA E CARTONE	26 G	
11 M	SECCO NON RICICLABILE (indifferenziato)	27 V	UMIDO (scarto organico di cucina)
12 G		28 S	
13 V	UMIDO (scarto organico di cucina)	29 D	
14 S		30 L	UMIDO (scarto organico di cucina)
15 D		31 M	MULTIMATERIALE LEGGERO
16 L	UMIDO (scarto organico di cucina)		



CONSIGLI
UTILI PER
UNA BUONA
RACCOLTA

Il cartone della pizza
vuoto (anche se
sporco) va conferito
all'interno della
raccolta
CARTA E CARTONE



Per ulteriori consigli segui la pagina IOAMOPAVIA su Facebook

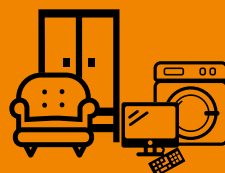

Per il ritiro gratuito dei
rifiuti ingombranti si
accettano prenotazioni
al numero 0382 402019

2023 Febbraio

Comune di Sommo

Fai la mossa giusta... dai valore all'ambiente

www.asm.pv.it

1 M	SECCO NON RICICLABILE (indifferenziato)
2 G	
3 V	UMIDO (scarto organico di cucina)
4 S	
5 D	
6 L	UMIDO (scarto organico di cucina)
7 M	CARTA E CARTONE
8 M	SECCO NON RICICLABILE (indifferenziato)
9 G	
10 V	UMIDO (scarto organico di cucina)
11 S	
12 D	
13 L	UMIDO (scarto organico di cucina)
14 M	MULTIMATERIALE LEGGERO
15 M	SECCO NON RICICLABILE (indifferenziato)
16 G	

RICORDA!

Tutti i rifiuti devono essere esposti
entro e non oltre le ore 7.30
dello stesso giorno di raccolta

ASM PAVIA

17 V	UMIDO (scarto organico di cucina)
18 S	
19 D	
20 L	UMIDO (scarto organico di cucina)
21 M	CARTA E CARTONE
22 M	SECCO NON RICICLABILE (indifferenziato)
23 G	
24 V	UMIDO (scarto organico di cucina)
25 S	
26 D	
27 L	UMIDO (scarto organico di cucina)
28 M	MULTIMATERIALE LEGGERO



CONSIGLI
UTILI PER
UNA BUONA
RACCOLTA

La carta stagnola
in alluminio usata
va conferita
all'interno della
raccolta
**MULTIMATERIALE
LEGGERO**



Per ulteriori consigli segui la pagina IOAMOPAVIA su Facebook

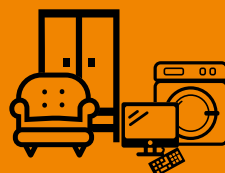

Per il ritiro gratuito dei
rifiuti ingombranti si
accettano prenotazioni
al numero 0382 402019



2023 Marzo

Comune di Sommo

Fai la mossa giusta... dai valore all'ambiente

www.asm.pv.it

1 M	SECCO NON RICICLABILE (indifferenziato)
2 G	
3 V	UMIDO (scarto organico di cucina)
4 S	
5 D	
6 L	UMIDO (scarto organico di cucina)
7 M	CARTA E CARTONE
8 M	SECCO NON RICICLABILE (indifferenziato)
9 G	
10 V	UMIDO (scarto organico di cucina)
11 S	
12 D	
13 L	UMIDO (scarto organico di cucina)
14 M	MULTIMATERIALE LEGGERO
15 M	SECCO NON RICICLABILE (indifferenziato)
16 G	

RICORDA!

**Tutti i rifiuti devono essere esposti
entro e non oltre le ore 7.30
dello stesso giorno di raccolta**

ASM PAVIA

17 V	UMIDO (scarto organico di cucina)
18 S	
19 D	
20 L	UMIDO (scarto organico di cucina)
21 M	CARTA E CARTONE
22 M	SECCO NON RICICLABILE (indifferenziato)
23 G	
24 V	UMIDO (scarto organico di cucina)
25 S	
26 D	
27 L	UMIDO (scarto organico di cucina)
28 M	MULTIMATERIALE LEGGERO
29 M	SECCO NON RICICLABILE (indifferenziato)
30 G	
31 V	UMIDO (scarto organico di cucina)



CONSIGLI
UTILI PER
UNA BUONA
RACCOLTA

Le lampade ad
incandescenza
vanno conferite
all'interno della
raccolta
SECCO
NON RICICLABILE
(INDIFFERENZIATO)



Luci al neon
e luci a
risparmio
energetico
vanno conferite
presso le
piattaforme
ecologiche

Per ulteriori consigli segui la pagina IOAMOPAVIA su Facebook

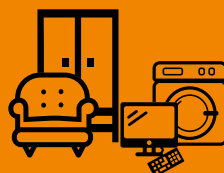

Per il ritiro gratuito dei
rifiuti ingombranti si
accettano prenotazioni
al numero 0382 402019

2023 Aprile

Comune di Sommo

Fai la mossa giusta... dai valore all'ambiente

www.asm.pv.it

RICORDA!

Tutti i rifiuti devono essere esposti
entro e non oltre le ore 7.30
dello stesso giorno di raccolta

ASM PAVIA

1 S		17 L	UMIDO (scarto organico di cucina)
2 D		18 M	CARTA E CARTONE
3 L	UMIDO (scarto organico di cucina)	19 M	SECCO NON RICICLABILE (indifferenziato)
4 M	CARTA E CARTONE	20 G	
5 M	SECCO NON RICICLABILE (indifferenziato)	21 V	UMIDO (scarto organico di cucina)
6 G		22 S	
7 V	UMIDO (scarto organico di cucina)	23 D	
8 S		24 L	UMIDO (scarto organico di cucina) MULTIMATERIALE LEGGERO
9 D		25 M	
10 L		26 M	SECCO NON RICICLABILE (indifferenziato)
11 M	MULTIMATERIALE LEGGERO	27 G	
12 M	SECCO NON RICICLABILE (indifferenziato)	28 V	UMIDO (scarto organico di cucina)
13 G		29 S	
14 V	UMIDO (scarto organico di cucina)	30 D	
15 S			
16 D			



CONSIGLI
UTILI PER
UNA BUONA
RACCOLTA

Le pile esauste vanno
gettate nei contenitori
dedicati.



I farmaci scaduti vanno
conferiti nei contenitori
posti nelle farmacie.



Per ulteriori consigli segui la pagina IOAMOPAVIA su Facebook

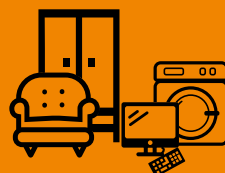

Per il ritiro gratuito dei
rifiuti ingombranti si
accettano prenotazioni
al numero 0382 402019

2023 Maggio

Comune di Sommo

Fai la mossa giusta... dai valore all'ambiente

www.asm.pv.it

RICORDA!

Tutti i rifiuti devono essere esposti
entro e non oltre le ore 7.30
dello stesso giorno di raccolta

ASM PAVIA

1 L		17 M	SECCO NON RICICLABILE (indifferenziato)
2 M	CARTA E CARTONE	18 G	
3 M	SECCO NON RICICLABILE (indifferenziato)	19 V	UMIDO (scarto organico di cucina)
4 G		20 S	
5 V	UMIDO (scarto organico di cucina)	21 D	
6 S		22 L	UMIDO (scarto organico di cucina)
7 D		23 M	MULTIMATERIALE LEGGERO
8 L	UMIDO (scarto organico di cucina)	24 M	SECCO NON RICICLABILE (indifferenziato)
9 M	MULTIMATERIALE LEGGERO	25 G	
10 M	SECCO NON RICICLABILE (indifferenziato)	26 V	UMIDO (scarto organico di cucina)
11 G		27 S	
12 V	UMIDO (scarto organico di cucina)	28 D	
13 S		29 L	UMIDO (scarto organico di cucina)
14 D		30 M	CARTA E CARTONE
15 L	UMIDO (scarto organico di cucina)	31 M	SECCO NON RICICLABILE (indifferenziato)
16 M	CARTA E CARTONE		



CONSIGLI
UTILI PER
UNA BUONA
RACCOLTA



Il polistirolo va conferito
nella raccolta
MULTIMATERIALE LEGGERO



Per ulteriori consigli segui la pagina IOAMOPAVIA su Facebook

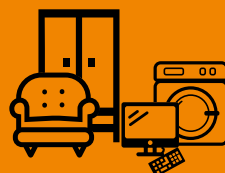

Per il ritiro gratuito dei
rifiuti ingombranti si
accettano prenotazioni
al numero 0382 402019

2023 Giugno

Comune di Sommo

Fai la mossa giusta... dai valore all'ambiente

www.asm.pv.it

RICORDA!

**Tutti i rifiuti devono essere esposti
entro e non oltre le ore 7.30
dello stesso giorno di raccolta**

ASM PAVIA

1 G		17 S	
2 V		18 D	
3 S		19 L	UMIDO (scarto organico di cucina)
4 D		20 M	MULTIMATERIALE LEGGERO
5 L	UMIDO (scarto organico di cucina)	21 M	SECCO NON RICICLABILE (indifferenziato) UMIDO (scarto organico di cucina)
6 M	MULTIMATERIALE LEGGERO	22 G	
7 M	SECCO NON RICICLABILE (indifferenziato) UMIDO (scarto organico di cucina)	23 V	UMIDO (scarto organico di cucina)
8 G		24 S	
9 V	UMIDO (scarto organico di cucina)	25 D	
10 S		26 L	UMIDO (scarto organico di cucina)
11 D		27 M	CARTA E CARTONE
12 L	UMIDO (scarto organico di cucina)	28 M	SECCO NON RICICLABILE (indifferenziato) UMIDO (scarto organico di cucina)
13 M	CARTA E CARTONE	29 G	
14 M	SECCO NON RICICLABILE (indifferenziato) UMIDO (scarto organico di cucina)	30 V	UMIDO (scarto organico di cucina)
15 G			
16 V	UMIDO (scarto organico di cucina)		



CONSIGLI
UTILI PER
UNA BUONA
RACCOLTA

Non è obbligatorio
sciacquare i contenitori
in plastica e vetro
ma è consigliabile farlo
per evitare cattivi odori.



Per ulteriori consigli segui la pagina IOAMOPAVIA su Facebook

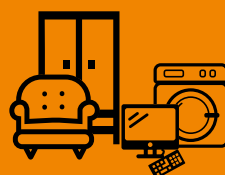

Per il ritiro gratuito dei
rifiuti ingombranti si
accettano prenotazioni
al numero 0382 402019

2023 Luglio

Comune di Sommo

Fai la mossa giusta... dai valore all'ambiente

www.asm.pv.it

1 S	
2 D	
3 L	UMIDO (scarto organico di cucina)
4 M	MULTIMATERIALE LEGGERO
5 M	SECCO NON RICICLABILE (indifferenziato) UMIDO (scarto organico di cucina)
6 G	
7 V	UMIDO (scarto organico di cucina)
8 S	
9 D	
10 L	UMIDO (scarto organico di cucina)
11 M	CARTA E CARTONE
12 M	SECCO NON RICICLABILE (indifferenziato) UMIDO (scarto organico di cucina)
13 G	
14 V	UMIDO (scarto organico di cucina)
15 S	
16 D	

RICORDA!

Tutti i rifiuti devono essere esposti
entro e non oltre le ore 7.30
dello stesso giorno di raccolta

ASM PAVIA

17 L	UMIDO (scarto organico di cucina)
18 M	MULTIMATERIALE LEGGERO
19 M	SECCO NON RICICLABILE (indifferenziato) UMIDO (scarto organico di cucina)
20 G	
21 V	UMIDO (scarto organico di cucina)
22 S	
23 D	
24 L	UMIDO (scarto organico di cucina)
25 M	CARTA E CARTONE
26 M	SECCO NON RICICLABILE (indifferenziato) UMIDO (scarto organico di cucina)
27 G	
28 V	UMIDO (scarto organico di cucina)
29 S	
30 D	
31 L	UMIDO (scarto organico di cucina)



CONSIGLI
UTILI PER
UNA BUONA
RACCOLTA

Il Tetrapak (succhi, brik) e le confezioni
in cartone poliaccoppiato vanno conferiti
all'interno della
raccolta
CARTA E CARTONE



Per ulteriori consigli segui la pagina IOAMOPAVIA su Facebook

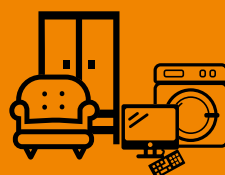

Per il ritiro gratuito dei
rifiuti ingombranti si
accettano prenotazioni
al numero 0382 402019

2023 Agosto

Comune di Sommo

Fai la mossa giusta... dai valore all'ambiente

www.asm.pv.it

1 M	MULTIMATERIALE LEGGERO
2 M	SECCO NON RICICLABILE (indifferenziato) UMIDO (scarto organico di cucina)
3 G	
4 V	UMIDO (scarto organico di cucina)
5 S	
6 D	
7 L	UMIDO (scarto organico di cucina)
8 M	CARTA E CARTONE
9 M	SECCO NON RICICLABILE (indifferenziato) UMIDO (scarto organico di cucina)
10 G	
11 V	UMIDO (scarto organico di cucina)
12 S	
13 D	
14 L	UMIDO (scarto organico di cucina) MULTIMATERIALE LEGGERO
15 M	
16 M	SECCO NON RICICLABILE (indifferenziato) UMIDO (scarto organico di cucina)

RICORDA!

Tutti i rifiuti devono essere esposti
entro e non oltre le ore 7.30
dello stesso giorno di raccolta

ASM PAVIA

17 G	
18 V	UMIDO (scarto organico di cucina)
19 S	
20 D	
21 L	UMIDO (scarto organico di cucina)
22 M	CARTA E CARTONE
23 M	SECCO NON RICICLABILE (indifferenziato) UMIDO (scarto organico di cucina)
24 G	
25 V	UMIDO (scarto organico di cucina)
26 S	
27 D	
28 L	UMIDO (scarto organico di cucina)
29 M	MULTIMATERIALE LEGGERO
30 M	SECCO NON RICICLABILE (indifferenziato) UMIDO (scarto organico di cucina)
31 G	



CONSIGLI
UTILI PER
UNA BUONA
RACCOLTA

I tovaglioli di carta e
la carta assorbente
sporchi di cibo vanno
conferiti nella raccolta

UMIDO
(SCARTO ORGANICO DI CUCINA)



Per ulteriori consigli segui la pagina IOAMOPAVIA su Facebook

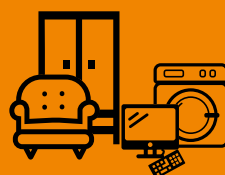

Per il ritiro gratuito dei
rifiuti ingombranti si
accettano prenotazioni
al numero 0382 402019

2023 Settembre

Comune di Sommo

Fai la mossa giusta... dai valore all'ambiente

www.asm.pv.it

RICORDA!

Tutti i rifiuti devono essere esposti
entro e non oltre le ore 7.30
dello stesso giorno di raccolta

ASM PAVIA

1 V **UMIDO** (scarto organico di cucina)

2 S

3 D

4 L **UMIDO** (scarto organico di cucina)

5 M **CARTA E CARTONE**

6 M **SECCO NON RICICLABILE** (indifferenziato)

7 G

8 V **UMIDO** (scarto organico di cucina)

9 S

10 D

11 L **UMIDO** (scarto organico di cucina)

12 M **MULTIMATERIALE LEGGERO**

13 M **SECCO NON RICICLABILE** (indifferenziato)

14 G

15 V **UMIDO** (scarto organico di cucina)

16 S

17 D

18 L **UMIDO** (scarto organico di cucina)

19 M **CARTA E CARTONE**

20 M **SECCO NON RICICLABILE** (indifferenziato)

21 G

22 V **UMIDO** (scarto organico di cucina)

23 S

24 D

25 L **UMIDO** (scarto organico di cucina)

26 M **MULTIMATERIALE LEGGERO**

27 M **SECCO NON RICICLABILE** (indifferenziato)

28 G

29 V **UMIDO** (scarto organico di cucina)

30 S



CONSIGLI
UTILI PER
UNA BUONA
RACCOLTA

Gli oggetti in ceramica
vanno conferiti
all'interno della
raccolta

SECCO NON RICICLABILE
(indifferenziato)



Per ulteriori consigli segui la pagina IOAMOPAVIA su Facebook

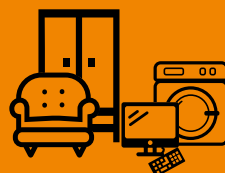

Per il ritiro gratuito dei
rifiuti ingombranti si
accettano prenotazioni
al numero 0382 402019

2023 Ottobre

Comune di Sommo

Fai la mossa giusta... dai valore all'ambiente

www.asm.pv.it

RICORDA!

Tutti i rifiuti devono essere esposti
entro e non oltre le ore 7.30
dello stesso giorno di raccolta

ASM PAVIA

1 D		17 M	CARTA E CARTONE
2 L	UMIDO (scarto organico di cucina)	18 M	SECCO NON RICICLABILE (indifferenziato)
3 M	CARTA E CARTONE	19 G	
4 M	SECCO NON RICICLABILE (indifferenziato)	20 V	UMIDO (scarto organico di cucina)
5 G		21 S	
6 V	UMIDO (scarto organico di cucina)	22 D	
7 S		23 L	UMIDO (scarto organico di cucina)
8 D		24 M	MULTIMATERIALE LEGGERO
9 L	UMIDO (scarto organico di cucina)	25 M	SECCO NON RICICLABILE (indifferenziato)
10 M	MULTIMATERIALE LEGGERO	26 G	
11 M	SECCO NON RICICLABILE (indifferenziato)	27 V	UMIDO (scarto organico di cucina)
12 G		28 S	
13 V	UMIDO (scarto organico di cucina)	29 D	
14 S		30 L	UMIDO (scarto organico di cucina)
15 D		31 M	CARTA E CARTONE
16 L	UMIDO (scarto organico di cucina)		



CONSIGLI
UTILI PER
UNA BUONA
RACCOLTA

Gli Scontrini
vanno conferiti
nella raccolta

SECCO NON RICICLABILE
(indifferenziato)



Per ulteriori consigli segui la pagina IOAMOPAVIA su Facebook

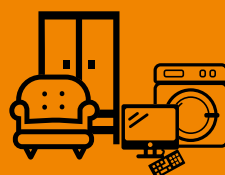

Per il ritiro gratuito dei
rifiuti ingombranti si
accettano prenotazioni
al numero 0382 402019

2023 Novembre

Comune di Sommo

Fai la mossa giusta... dai valore all'ambiente

www.asm.pv.it

1 M	SECCO NON RICICLABILE (indifferenziato)
2 G	
3 V	UMIDO (scarto organico di cucina)
4 S	
5 D	
6 L	UMIDO (scarto organico di cucina)
7 M	MULTIMATERIALE LEGGERO
8 M	SECCO NON RICICLABILE (indifferenziato)
9 G	
10 V	UMIDO (scarto organico di cucina)
11 S	
12 D	
13 L	UMIDO (scarto organico di cucina)
14 M	CARTA E CARTONE
15 M	SECCO NON RICICLABILE (indifferenziato)
16 G	

RICORDA!

Tutti i rifiuti devono essere esposti
entro e non oltre le ore 7.30
dello stesso giorno di raccolta

ASM PAVIA

17 V	UMIDO (scarto organico di cucina)
18 S	
19 D	
20 L	UMIDO (scarto organico di cucina)
21 M	MULTIMATERIALE LEGGERO
22 M	SECCO NON RICICLABILE (indifferenziato)
23 G	
24 V	UMIDO (scarto organico di cucina)
25 S	
26 D	
27 L	UMIDO (scarto organico di cucina)
28 M	CARTA E CARTONE
29 M	SECCO NON RICICLABILE (indifferenziato)
30 G	



CONSIGLI
UTILI PER
UNA BUONA
RACCOLTA

Schiaccia e riduci sempre il volume delle
scatole e degli scatoloni in cartone prima
di conferirli.

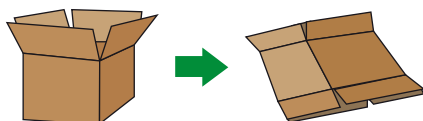

Per ulteriori consigli segui la pagina IOAMOPAVIA su Facebook

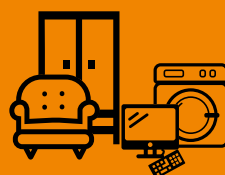

Per il ritiro gratuito dei
rifiuti ingombranti si
accettano prenotazioni
al numero 0382 402019



2023 Buone Feste Dicembre

Comune di Sommo

Fai la mossa giusta... dai valore all'ambiente

www.asm.pv.it

RICORDA!

Tutti i rifiuti devono essere esposti
entro e non oltre le ore 7.30
dello stesso giorno di raccolta

ASM PAVIA

1 V **UMIDO** (scarto organico di cucina)

2 S

3 D

4 L **UMIDO** (scarto organico di cucina)

5 M **MULTIMATERIALE LEGGERO**

6 M **SECCO NON RICICLABILE** (indifferenziato)

7 G

8 V

9 S

10 D

11 L **UMIDO** (scarto organico di cucina)

12 M **CARTA E CARTONE**

13 M **SECCO NON RICICLABILE** (indifferenziato)

14 G

15 V **UMIDO** (scarto organico di cucina)

16 S

17 D

18 L **UMIDO** (scarto organico di cucina)

19 M **MULTIMATERIALE LEGGERO**

20 M **SECCO NON RICICLABILE** (indifferenziato)

21 G

22 V **UMIDO** (scarto organico di cucina)

23 S

24 D

25 L

26 M

27 M **SECCO NON RICICLABILE** (indifferenziato)

28 G **CARTA E CARTONE**

29 V **UMIDO** (scarto organico di cucina)

30 S

31 D



CONSIGLI
UTILI PER
UNA BUONA
RACCOLTA

Gli oggetti in plastica
che non sono
imballaggi vanno
conferiti all'interno
della raccolta

SECCO NON RICICLABILE
(indifferenziato)



Per ulteriori consigli segui la pagina IOAMOPAVIA su Facebook

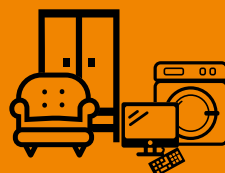

Per il ritiro gratuito dei
rifiuti ingombranti si
accettano prenotazioni
al numero 0382 402019

Seguire scrupolosamente le indicazioni, per un corretto conferimento, significa diminuire il quantitativo di rifiuto indifferenziato.

Per saperne di più consulta il sito www.asm.pv.it o scarica l'APP ioampavia.



UMIDO (SCARTO ORGANICO DI CUCINA)

Rifiuti organici biodegradabili. Per la raccolta utilizzare idonei sacchetti biodegradabili e/o contenitori marroni.

COSA SÌ

Alimenti avariati (senza confezione), scarti di frutta e verdura. Piccole ossa, avanzi di pesce, crostacei e gusci (lische, cozze, vongole, scampi...). Fondi di caffè, filtri di tè, fiori recisi e piante domestiche di piccole dimensioni, cenere spenta, tovaglioli di carta e scottex sporchi di cibo, escrementi e lettiere biodegradabili di piccoli animali.

COSA NO

Scarti liquidi, sacchetti di plastica e tutto ciò che non è organico.



CARTA E CARTONE

Per la raccolta utilizzare idonei contenitori blu/bianchi oppure esporre i rifiuti in pacchi legati con spago o all'interno di scatole e borse di carta. Ridurre sempre il volume degli imballaggi in carta e cartone. Non usare sacchetti in plastica.

COSA SÌ

Cartoni piegati, imballaggi, sacchetti e scatole di carta, cartoni ondulati. Giornali, riviste, libri, quaderni etc. Tetrapak e contenitori in cartone poliaccoppiato.

COSA NO

Carta particolarmente sporca, scontrini, tutte le carte coperte da strati e pellicole (plastificate, bitumata, vetrata, oleata, da forno).



RIFIUTI VEGETALI

I rifiuti dovranno essere conferiti all'interno degli appositi cassoni o cassonetti posizionati nelle seguenti zone del paese: via XXV Aprile, Via Arrigo, Piazzetta Epifanio, c.na Ronchi. Non usare sacchi in plastica.

COSA SÌ

Sfalci d'erba, piccole potature di alberi e siepi. Residui vegetali da pulizia dell'orto, legno e segatura non trattata, etc.

COSA NO

Nylon, sacchetti in cellophane e metalli vari. Vasi e sassi.



SECCO NON RICICLABILE (INDIFFERENZIATO)

Rifiuti non riciclabili. Dal 2023 il rifiuto indifferenziato del mercoledì dovrà essere esposto utilizzando solo e soltanto i sacchi azzurri con la scritta "Comune di Sommo" consegnati dal comune.

COSA SÌ

In generale tutto ciò che non può essere conferito nelle altre raccolte differenziate, ad esempio: oggetti in gomma e ceramica, musicassette e cd, rasoi da barba, tubi in pvc, posate monouso, assorbenti e pannolini, cerotti, stracci, zerbini, calze in nylon. Filtri e polveri di aspirapolvere, mozziconi di sigaretta, fazzoletti di carta e scottex sporchi di prodotti per la pulizia, lettiere sintetiche di piccoli animali.

COSA NO

Tutti i rifiuti che possono essere riciclati con la raccolta differenziata.



MULTIMATERIALE LEGGERO (IMBALLAGGI IN PLASTICA E METALLO)

Schiacciare tutti i contenitori. Per la raccolta utilizzare idonei sacchi semitrasparenti.

COSA SÌ

Bottiglie in plastica (acqua minerale, latte, bibite e olio), flaconi e dispenser per detersivi, saponi e cosmetici. Contenitori per salse, creme e yogurt, polistirolo. Imballaggi in materiale plastico, vaschette per alimenti, blister e involucri sagomati, piatti e bicchieri monouso (privi di residui di cibo), buste e sacchetti per pasta, patatine, caramelle, verdure e surgelati, reti per frutta e verdura, pellicole trasparenti, sacchetti, buste e vasi in plastica. Imballaggi in alluminio, acciaio e banda stagnata. Lattine, barattolame, vaschette, fogli di alluminio da cucina, tappi e coperchi, contenitori per carni e conserve, contenitori cibo per animali, bombolette spray, piccoli oggetti in metallo.

COSA NO

Tutti i rifiuti composti da altri materiali oltre a plastica e metalli. Pneumatici, oggetti in gomma, spugne, scarpe, stendi abiti, etc. Rifiuti tossici.



VETRO

Per la raccolta utilizzare le **campane verdi** ubicate sul territorio comunale.

COSA SÌ

Tutti gli oggetti in vetro di piccole dimensioni, bottiglie, vasetti.

COSA NO

Tutti i rifiuti composti da altri materiali oltre a vetro. Lampadine e neon, specchi, parabrezza, lastre di grandi dimensioni. Ceramica, porcellana, pirex e contenitori per microonde.



INGOMBRANTI/RAEE

Per la raccolta dei rifiuti ingombranti è obbligatoria la prenotazione che potrà essere fatta direttamente presso gli uffici comunali, oppure tramite telefono al numero 0382.402019 o tramite mail all'indirizzo: info@comune.sommo.pv.it. È possibile prenotare il ritiro al massimo di 4 colli voluminosi per volta.

COSA SÌ

Vecchi mobili, materassi, materiale ferroso e legnoso, elettrodomestici, cucine a gas ed elettriche, condizionatori, stampanti, prodotti etichettati T/F, etc.

COSA NO

Cucine prive di componenti elettronici.



PANNOLINI/PANNOLONI

Il rifiuto va conferito all'interno della raccolta Secco non riciclabile (indifferenziato).

ISOLA ECOLOGICA

Per ogni necessità i cittadini residenti muniti di documento di identità potranno conferire gratuitamente tutte le tipologie di rifiuto, nel rispetto della normativa vigente, presso l'Isola Ecologica di Montebellino gestita da ASM Pavia S.p.A.

L'Isola si trova in zona Pavia - Marcignago, 9 km da Bereguardo.

Per giorni e orari di apertura consulta il sito www.asm.pv.it



Fai la mossa giusta... riciclando!

Piattaforma Ecologica Montebellino:

Via Montebellino SP11, 1220, 27100 Pavia PV

Per orari e giorni di apertura consulta il sito

www.asm.pv.it

Per informazioni sul conferimento dei rifiuti presso la Piattaforma Ecologica rivolgersi preventivamente al numero: tel. **0382.434611** dalle ore **14.00** alle ore **15.00** dal **Lunedì** al **Venerdì**

www.comune.sommo.pv.it

Per informazioni:



Si invitano gli utenti con operatore ILIAD non abilitati a chiamare alcuni numeri verdi, a contattare il numero nero **02 92804658**

ioamopavia@asm.pv.it

www.asm.pv.it



Segui **ASM Pavia** su Facebook

ioamopavia

SCARICA L'APP

Inquadra il qr code



Scarica l'APP ioamopavia

per consultare il calendario di raccolta, scoprire dove conferire i rifiuti, restare aggiornato sul servizio grazie alle notifiche push.

Scarica gratuitamente l'APP ioamopavia, disponibile per Android e IOS

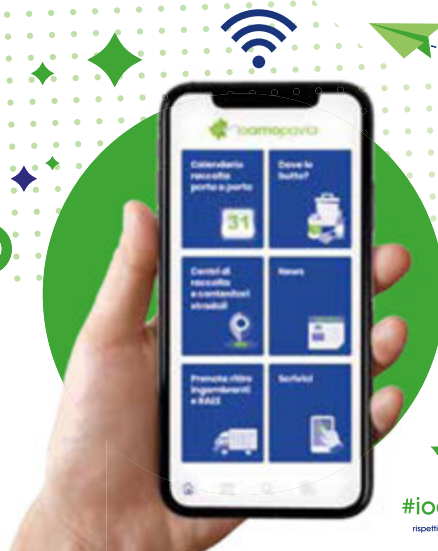

Arriva "alert" che ti ricorda ogni sera il tipo di rifiuto da esporre.

Scarica la nuova versione

#ioamopavia
rispettiamo, riduciamo, ricicliamo