



Calendario 2026

Comune di Sommo



Fai la mossa giusta...

DAI VALORE ALL'AMBIENTE

rispettiamo, riduciamo, ricicliamo

[illegible]



Fai la mossa giusta... dai valore all'ambiente

www.asm.pv.it

RICORDA! ESPORRE I RIFIUTI

Tutti i rifiuti devono essere esposti
entro e non oltre le ore 7.30
dello stesso giorno di raccolta

1 G

2 V UMIDO (scarto organico di cucina)

3 S

4 D

5 L UMIDO (scarto organico di cucina)
CARTA E CARTONE

6 M

7 M SECCO NON RICICLABILE (indifferenziato)

8 G INGOMBRANTE/RAEE

9 V UMIDO (scarto organico di cucina)

10 S

11 D

12 L UMIDO (scarto organico di cucina)

13 M MULTIMATERIALE LEGGERO

14 M SECCO NON RICICLABILE (indifferenziato)

15 G

16 V UMIDO (scarto organico di cucina)

17 S

18 D

19 L UMIDO (scarto organico di cucina)

20 M CARTA E CARTONE

21 M SECCO NON RICICLABILE (indifferenziato)

22 G

23 V UMIDO (scarto organico di cucina)

24 S

25 D

26 L UMIDO (scarto organico di cucina)

27 M MULTIMATERIALE LEGGERO

28 M SECCO NON RICICLABILE (indifferenziato)

29 G

30 V UMIDO (scarto organico di cucina)

31 S



CONSIGLI
UTILI PER
UNA BUONA
RACCOLTA

Il cartone della pizza
vuoto (anche se
sporco) va conferito
all'interno della
raccolta
CARTA E CARTONE



Per ulteriori consigli, segui la pagina ASM Pavia su Facebook e Instagram

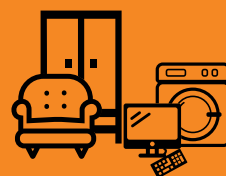

Per il ritiro gratuito dei
rifiuti ingombranti si
accettano prenotazioni
al numero 0382 402019

2026 Febbraio

Comune di Sommo

Fai la mossa giusta... dai valore all'ambiente

www.asm.pv.it

RICORDA! ESPORRE I RIFIUTI

Tutti i rifiuti devono essere esposti
entro e non oltre le ore 7.30
dello stesso giorno di raccolta

1 D

2 L **UMIDO** (scarto organico di cucina)

3 M **CARTA E CARTONE**

4 M **SECCO NON RICICLABILE** (indifferenziato)

5 G

6 V **UMIDO** (scarto organico di cucina)

7 S

8 D

9 L **UMIDO** (scarto organico di cucina)

10 M **MULTIMATERIALE LEGGERO**

11 M **SECCO NON RICICLABILE** (indifferenziato)

12 G **INGOMBRANTE/RAEE**

13 V **UMIDO** (scarto organico di cucina)

14 S

15 D

16 L **UMIDO** (scarto organico di cucina)

17 M **CARTA E CARTONE**

18 M **SECCO NON RICICLABILE** (indifferenziato)

19 G

20 V **UMIDO** (scarto organico di cucina)

21 S

22 D

23 L **UMIDO** (scarto organico di cucina)

24 M **MULTIMATERIALE LEGGERO**

25 M **SECCO NON RICICLABILE** (indifferenziato)

26 G

27 V **UMIDO** (scarto organico di cucina)

28 S



CONSIGLI
UTILI PER
UNA BUONA
RACCOLTA

La carta stagnola
in alluminio usata
va conferita
all'interno della
raccolta
**MULTIMATERIALE
LEGGERO**

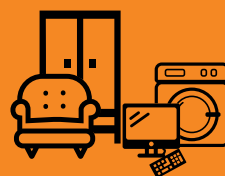

Per il ritiro gratuito dei
rifiuti ingombranti si
accettano prenotazioni
al numero 0382 402019

Per ulteriori consigli, segui la pagina ASM Pavia su Facebook e Instagram



2026 Marzo

Comune di Sommo

Fai la mossa giusta... dai valore all'ambiente

www.asm.pv.it

RICORDA! ESPORRE I RIFIUTI

Tutti i rifiuti devono essere esposti
entro e non oltre le ore 7.30
dello stesso giorno di raccolta

1 D

2 L **UMIDO** (scarto organico di cucina)

3 M **CARTA E CARTONE**

4 M **SECCO NON RICICLABILE** (indifferenziato)

5 G

6 V **UMIDO** (scarto organico di cucina)

7 S

8 D

9 L **UMIDO** (scarto organico di cucina)

10 M **MULTIMATERIALE LEGGERO**

11 M **SECCO NON RICICLABILE** (indifferenziato)

12 G

13 V **UMIDO** (scarto organico di cucina)

14 S

15 D

16 L **UMIDO** (scarto organico di cucina)

17 M **CARTA E CARTONE**

18 M **SECCO NON RICICLABILE** (indifferenziato)

19 G **INGOMBRANTE/RAEE**

20 V **UMIDO** (scarto organico di cucina)

21 S

22 D

23 L **UMIDO** (scarto organico di cucina)

24 M **MULTIMATERIALE LEGGERO**

25 M **SECCO NON RICICLABILE** (indifferenziato)

26 G

27 V **UMIDO** (scarto organico di cucina)

28 S

29 D

30 L **UMIDO** (scarto organico di cucina)

31 M **CARTA E CARTONE**



CONSIGLI
UTILI PER
UNA BUONA
RACCOLTA

Le lampade ad
incandescenza
vanno conferite
all'interno della
raccolta
SECCO
NON RICICLABILE
(INDIFFERENZIATO)



Luci al neon
e luci a
risparmio
energetico
vanno conferite
presso le
piattaforme
ecologiche

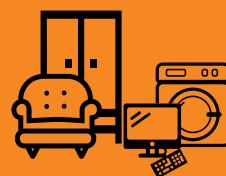

Per il ritiro gratuito dei
rifiuti ingombranti si
accettano prenotazioni
al numero 0382 402019

Per ulteriori consigli, segui la pagina ASM Pavia su Facebook e Instagram



Comune di Sommo

Fai la mossa giusta... dai valore all'ambiente

www.asm.pv.it

RICORDA! ESPORRE I RIFIUTI

Tutti i rifiuti devono essere esposti
entro e non oltre le ore 7.30
dello stesso giorno di raccolta

1 M **SECCO NON RICICLABILE (indifferenziato)**

2 G **INGOMBRANTE/RAEE**

3 V **UMIDO (scarto organico di cucina)**

4 S

5 D

6 L

7 M **MULTIMATERIALE LEGGERO**

8 M **SECCO NON RICICLABILE (indifferenziato)**

9 G

10 V **UMIDO (scarto organico di cucina)**

11 S

12 D

13 L **UMIDO (scarto organico di cucina)**

14 M **CARTA E CARTONE**

15 M **SECCO NON RICICLABILE (indifferenziato)**

16 G

17 V **UMIDO (scarto organico di cucina)**

18 S

19 D

20 L **UMIDO (scarto organico di cucina)**

21 M **MULTIMATERIALE LEGGERO**

22 M **SECCO NON RICICLABILE (indifferenziato)**

23 G

24 V **UMIDO (scarto organico di cucina)**

25 S

26 D

27 L **UMIDO (scarto organico di cucina)**

28 M **CARTA E CARTONE**

29 M **SECCO NON RICICLABILE (indifferenziato)**

30 G **UMIDO (scarto organico di cucina)**



CONSIGLI
UTILI PER
UNA BUONA
RACCOLTA

Le pile esauste vanno
gettate nei contenitori
dedicati.



I farmaci scaduti vanno
conferiti nei contenitori
posti nelle farmacie.

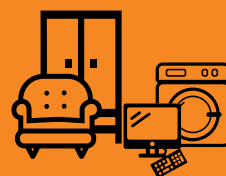

Per il ritiro gratuito dei
rifiuti ingombranti si
accettano prenotazioni
al numero 0382 402019

Per ulteriori consigli, segui la pagina ASM Pavia su Facebook e Instagram



Fai la mossa giusta... dai valore all'ambiente

www.asm.pv.it

RICORDA! ESPORRE I RIFIUTI

Tutti i rifiuti devono essere esposti
entro e non oltre le ore 7.30
dello stesso giorno di raccolta

1 V

2 S

3 D

4 L UMIDO (scarto organico di cucina)

5 M MULTIMATERIALE LEGGERO

6 M SECCO NON RICICLABILE (indifferenziato)

7 G

8 V UMIDO (scarto organico di cucina)

9 S

10 D

11 L UMIDO (scarto organico di cucina)

12 M CARTA E CARTONE

13 M SECCO NON RICICLABILE (indifferenziato)

14 G INGOMBRANTE/RAEE

15 V UMIDO (scarto organico di cucina)

16 S

17 D

18 L UMIDO (scarto organico di cucina)

19 M MULTIMATERIALE LEGGERO

20 M SECCO NON RICICLABILE (indifferenziato)

21 G

22 V UMIDO (scarto organico di cucina)

23 S

24 D

25 L UMIDO (scarto organico di cucina)

26 M CARTA E CARTONE

27 M SECCO NON RICICLABILE (indifferenziato)

28 G

29 V UMIDO (scarto organico di cucina)

30 S

31 D



CONSIGLI
UTILI PER
UNA BUONA
RACCOLTA



Il polistirolo va conferito
nella raccolta
MULTIMATERIALE LEGGERO

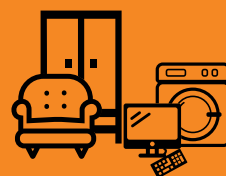

Per il ritiro gratuito dei
rifiuti ingombranti si
accettano prenotazioni
al numero 0382 402019

Per ulteriori consigli, segui la pagina ASM Pavia su Facebook e Instagram

2026 Giugno

Comune di Sommo

Fai la mossa giusta... dai valore all'ambiente

www.asm.pv.it

RICORDA! ESPORRE I RIFIUTI

Tutti i rifiuti devono essere esposti
entro e non oltre le ore 7.30
dello stesso giorno di raccolta

1 L **UMIDO** (scarto organico di cucina)
MULTIMATERIALE LEGGERO

2 M

3 M **SECCO NON RICICLABILE** (indifferenziato)
UMIDO (scarto organico di cucina)

4 G

5 V **UMIDO** (scarto organico di cucina)

6 S

7 D

8 L **UMIDO** (scarto organico di cucina)

9 M **CARTA E CARTONE**

10 M **SECCO NON RICICLABILE** (indifferenziato)
UMIDO (scarto organico di cucina)

11 G **INGOMBRANTE/RAEE**

12 V **UMIDO** (scarto organico di cucina)

13 S

14 D

15 L **UMIDO** (scarto organico di cucina)

16 M **MULTIMATERIALE LEGGERO**

17 M **SECCO NON RICICLABILE** (indifferenziato)
UMIDO (scarto organico di cucina)

18 G

19 V **UMIDO** (scarto organico di cucina)

20 S

21 D

22 L **UMIDO** (scarto organico di cucina)

23 M **CARTA E CARTONE**

24 M **SECCO NON RICICLABILE** (indifferenziato)
UMIDO (scarto organico di cucina)

25 G

26 V **UMIDO** (scarto organico di cucina)

27 S

28 D

29 L **UMIDO** (scarto organico di cucina)

30 M **MULTIMATERIALE LEGGERO**



CONSIGLI
UTILI PER
UNA BUONA
RACCOLTA

Non è obbligatorio
sciacquare i contenitori
in plastica e vetro
ma è consigliabile farlo
per evitare cattivi odori.

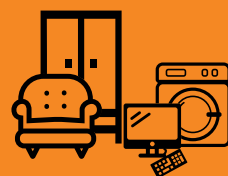

Per il ritiro gratuito dei
rifiuti ingombranti si
accettano prenotazioni
al numero 0382 402019

Per ulteriori consigli, segui la pagina ASM Pavia su Facebook e Instagram



Fai la mossa giusta... dai valore all'ambiente

www.asm.pv.it

RICORDA! ESPORRE I RIFIUTI

Tutti i rifiuti devono essere esposti
entro e non oltre le ore 7.30
dello stesso giorno di raccolta

1 M	SECCO NON RICICLABILE (indifferenziato) UMIDO (scarto organico di cucina)
2 G	
3 V	UMIDO (scarto organico di cucina)
4 S	
5 D	
6 L	UMIDO (scarto organico di cucina)
7 M	CARTA E CARTONE
8 M	SECCO NON RICICLABILE (indifferenziato) UMIDO (scarto organico di cucina)
9 G	
10 V	UMIDO (scarto organico di cucina)
11 S	
12 D	
13 L	UMIDO (scarto organico di cucina)
14 M	MULTIMATERIALE LEGGERO
15 M	SECCO NON RICICLABILE (indifferenziato) UMIDO (scarto organico di cucina)
16 G	INGOMBRANTE/RAEE

17 V	UMIDO (scarto organico di cucina)
18 S	
19 D	
20 L	UMIDO (scarto organico di cucina)
21 M	CARTA E CARTONE
22 M	SECCO NON RICICLABILE (indifferenziato) UMIDO (scarto organico di cucina)
23 G	
24 V	UMIDO (scarto organico di cucina)
25 S	
26 D	
27 L	UMIDO (scarto organico di cucina)
28 M	MULTIMATERIALE LEGGERO
29 M	SECCO NON RICICLABILE (indifferenziato) UMIDO (scarto organico di cucina)
30 G	
31 V	UMIDO (scarto organico di cucina)



CONSIGLI
UTILI PER
UNA BUONA
RACCOLTA

Il Tetrapak (succhi, brik) e le confezioni
in cartone poliaccoppiato vanno conferiti
all'interno della
raccolta
CARTA E CARTONE



Per ulteriori consigli, segui la pagina ASM Pavia su Facebook e Instagram

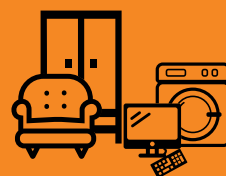

Per il ritiro gratuito dei
rifiuti ingombranti si
accettano prenotazioni
al numero 0382 402019

RICORDA! ESPORRE I RIFIUTI

Tutti i rifiuti devono essere esposti
entro e non oltre le ore 7.30
dello stesso giorno di raccolta

1 S

2 D

3 L **UMIDO** (scarto organico di cucina)

4 M **CARTA E CARTONE**

5 M **SECCO NON RICICLABILE** (indifferenziato)
UMIDO (scarto organico di cucina)

6 G **INGOMBRANTE/RAEE**

7 V **UMIDO** (scarto organico di cucina)

8 S

9 D

10 L **UMIDO** (scarto organico di cucina)

11 M **MULTIMATERIALE LEGGERO**

12 M **SECCO NON RICICLABILE** (indifferenziato)
UMIDO (scarto organico di cucina)

13 G

14 V **UMIDO** (scarto organico di cucina)

15 S

16 D

17 L **UMIDO** (scarto organico di cucina)

18 M **CARTA E CARTONE**

19 M **SECCO NON RICICLABILE** (indifferenziato)
UMIDO (scarto organico di cucina)

20 G

21 V **UMIDO** (scarto organico di cucina)

22 S

23 D

24 L **UMIDO** (scarto organico di cucina)

25 M **MULTIMATERIALE LEGGERO**

26 M **SECCO NON RICICLABILE** (indifferenziato)
UMIDO (scarto organico di cucina)

27 G

28 V **UMIDO** (scarto organico di cucina)

29 S

30 D

31 L **UMIDO** (scarto organico di cucina)



CONSIGLI
UTILI PER
UNA BUONA
RACCOLTA

I tovaglioli di carta e
la carta assorbente
sporchi di cibo vanno
conferiti nella raccolta

UMIDO
(SCARTO ORGANICO DI CUCINA)

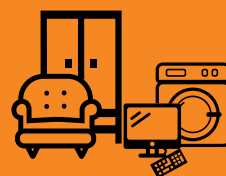

Per il ritiro gratuito dei
rifiuti ingombranti si
accettano prenotazioni
al numero 0382 402019

2026 Settembre

Comune di Sommo

Fai la mossa giusta... dai valore all'ambiente

www.asm.pv.it

RICORDA! ESPORRE I RIFIUTI

Tutti i rifiuti devono essere esposti
entro e non oltre le ore 7.30
dello stesso giorno di raccolta

1 M	CARTA E CARTONE
2 M	SECCO NON RICICLABILE (indifferenziato)
3 G	
4 V	UMIDO (scarto organico di cucina)
5 S	
6 D	
7 L	UMIDO (scarto organico di cucina)
8 M	MULTIMATERIALE LEGGERO
9 M	SECCO NON RICICLABILE (indifferenziato)
10 G	INGOMBRANTE/RAEE
11 V	UMIDO (scarto organico di cucina)
12 S	
13 D	
14 L	UMIDO (scarto organico di cucina)
15 M	CARTA E CARTONE
16 M	SECCO NON RICICLABILE (indifferenziato)

17 G	
18 V	UMIDO (scarto organico di cucina)
19 S	
20 D	
21 L	UMIDO (scarto organico di cucina)
22 M	MULTIMATERIALE LEGGERO
23 M	SECCO NON RICICLABILE (indifferenziato)
24 G	
25 V	UMIDO (scarto organico di cucina)
26 S	
27 D	
28 L	UMIDO (scarto organico di cucina)
29 M	CARTA E CARTONE
30 M	SECCO NON RICICLABILE (indifferenziato)



CONSIGLI
UTILI PER
UNA BUONA
RACCOLTA

Gli oggetti in ceramica
vanno conferiti
all'interno della
raccolta

SECCO NON RICICLABILE
(indifferenziato)



Per ulteriori consigli, segui la pagina ASM Pavia su Facebook e Instagram

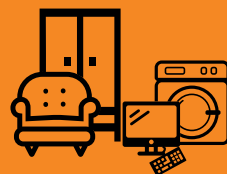

Per il ritiro gratuito dei
rifiuti ingombranti si
accettano prenotazioni
al numero 0382 402019

2026 Ottobre

Comune di Sommo

Fai la mossa giusta... dai valore all'ambiente

www.asm.pv.it

RICORDA! ESPORRE I RIFIUTI

Tutti i rifiuti devono essere esposti
entro e non oltre le ore 7.30
dello stesso giorno di raccolta

1 G

2 V **UMIDO** (scarto organico di cucina)

3 S

4 D

5 L **UMIDO** (scarto organico di cucina)

6 M **MULTIMATERIALE LEGGERO**

7 M **SECCO NON RICICLABILE** (indifferenziato)

8 G **INGOMBRANTE/RAEE**

9 V **UMIDO** (scarto organico di cucina)

10 S

11 D

12 L **UMIDO** (scarto organico di cucina)

13 M **CARTA E CARTONE**

14 M **SECCO NON RICICLABILE** (indifferenziato)

15 G

16 V **UMIDO** (scarto organico di cucina)

17 S

18 D

19 L **UMIDO** (scarto organico di cucina)

20 M **MULTIMATERIALE LEGGERO**

21 M **SECCO NON RICICLABILE** (indifferenziato)

22 G

23 V **UMIDO** (scarto organico di cucina)

24 S

25 D

26 L **UMIDO** (scarto organico di cucina)

27 M **CARTA E CARTONE**

28 M **SECCO NON RICICLABILE** (indifferenziato)

29 G

30 V **UMIDO** (scarto organico di cucina)

31 S



CONSIGLI
UTILI PER
UNA BUONA
RACCOLTA

Gli Scontrini
vanno conferiti
nella raccolta

SECCO NON RICICLABILE
(indifferenziato)

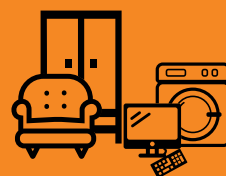

Per il ritiro gratuito dei
rifiuti ingombranti si
accettano prenotazioni
al numero 0382 402019

Per ulteriori consigli, segui la pagina ASM Pavia su Facebook e Instagram

2026 Novembre

Comune di Sommo

Fai la mossa giusta... dai valore all'ambiente

www.asm.pv.it

RICORDA! ESPORRE I RIFIUTI

Tutti i rifiuti devono essere esposti
entro e non oltre le ore 7.30
dello stesso giorno di raccolta

1 D

2 L UMIDO (scarto organico di cucina)

3 M MULTIMATERIALE LEGGERO

4 M SECCO NON RICICLABILE (indifferenziato)

5 G

6 V UMIDO (scarto organico di cucina)

7 S

8 D

9 L UMIDO (scarto organico di cucina)

10 M CARTA E CARTONE

11 M SECCO NON RICICLABILE (indifferenziato)

12 G

13 V UMIDO (scarto organico di cucina)

14 S

15 D

16 L UMIDO (scarto organico di cucina)

17 M MULTIMATERIALE LEGGERO

18 M SECCO NON RICICLABILE (indifferenziato)

19 G INGOMBRANTE/RAEE

20 V UMIDO (scarto organico di cucina)

21 S

22 D

23 L UMIDO (scarto organico di cucina)

24 M CARTA E CARTONE

25 M SECCO NON RICICLABILE (indifferenziato)

26 G

27 V UMIDO (scarto organico di cucina)

28 S

29 D

30 L UMIDO (scarto organico di cucina)



CONSIGLI
UTILI PER
UNA BUONA
RACCOLTA

Schiaccia e riduci sempre il volume delle
scatole e degli scatoloni in cartone prima
di conferirli.

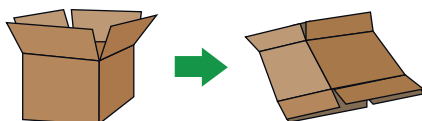

Per ulteriori consigli, segui la pagina ASM Pavia su Facebook  e Instagram 

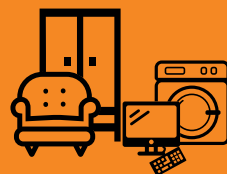

Per il ritiro gratuito dei
rifiuti ingombranti si
accettano prenotazioni
al numero 0382 402019

2026 *Buone feste* Dicembre

Comune di Sommo

Fai la mossa giusta... dai valore all'ambiente

www.asm.pv.it

RICORDA! ESPORRE I RIFIUTI

Tutti i rifiuti devono essere esposti
entro e non oltre le ore 7.30
dello stesso giorno di raccolta

1 M	MULTIMATERIALE LEGGERO
2 M	SECCO NON RICICLABILE (indifferenziato)
3 G	
4 V	UMIDO (scarto organico di cucina)
5 S	
6 D	
7 L	UMIDO (scarto organico di cucina) CARTA E CARTONE
8 M	
9 M	SECCO NON RICICLABILE (indifferenziato)
10 G	INGOMBRANTE/RAEE
11 V	UMIDO (scarto organico di cucina)
12 S	
13 D	
14 L	UMIDO (scarto organico di cucina)
15 M	MULTIMATERIALE LEGGERO
16 M	SECCO NON RICICLABILE (indifferenziato)

17 G	
18 V	UMIDO (scarto organico di cucina)
19 S	
20 D	
21 L	UMIDO (scarto organico di cucina)
22 M	CARTA E CARTONE
23 M	SECCO NON RICICLABILE (indifferenziato) UMIDO (scarto organico di cucina)
24 G	
25 V	
26 S	
27 D	
28 L	UMIDO (scarto organico di cucina)
29 M	MULTIMATERIALE LEGGERO
30 M	SECCO NON RICICLABILE (indifferenziato)
31 G	



CONSIGLI
UTILI PER
UNA BUONA
RACCOLTA

Gli oggetti in plastica
che non sono
imballaggi vanno
conferiti all'interno
della raccolta

SECCO NON RICICLABILE
(indifferenziato)

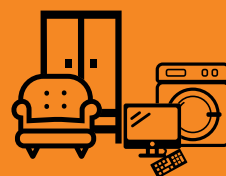

Per il ritiro gratuito dei
rifiuti ingombranti si
accettano prenotazioni
al numero 0382 402019

Per ulteriori consigli, segui la pagina ASM Pavia su Facebook e Instagram

Seguire scrupolosamente le indicazioni per un corretto conferimento significa diminuire il quantitativo di rifiuto indifferenziato.

Per saperne di più consulta il sito www.asm-pv.it o scarica l'APP [ioasmopavia](#).



UMIDO (SCARTO ORGANICO DI CUCINA)

Rifiuti organici biodegradabili.

Per la raccolta utilizzare idonei sacchetti biodegradabili e/o contenitori marroni.

COSA SÌ

Alimenti avariati (senza confezione), scarti di frutta e verdura. Piccole ossa, avanzi di pesce, crostacei e gusci (lische, cozze, vongole, scampi...). Fondi di caffè, filtri di tè, fiori recisi e piante domestiche di piccole dimensioni, cenere spenta, tovaglioli di carta e scottex sporchi di cibo, escrementi e lettieri biodegradabili di piccoli animali.

COSA NO

Scarti liquidi, sacchetti di plastica e tutto ciò che non è organico.



CARTA E CARTONE

Per la raccolta utilizzare idonei contenitori blu/bianchi oppure esporre i rifiuti in pacchi legati con spago o all'interno di scatole e borse di carta. Ridurre sempre il volume degli imballaggi in carta e cartone. **Non usare sacchetti in plastica.**

COSA SÌ

Cartoni piegati, imballaggi, sacchetti e scatole di carta, cartoni ondulati. Giornali, riviste, libri, quaderni etc. Tetrapak e contenitori in cartone poliaccoppiato.

COSA NO

Carta particolarmente sporca, scontrini, tutte le carte coperte da strati e pellicole (plastificate, bitumate, vetrata, oleata, da forno).



RIFIUTI VEGETALI

I rifiuti dovranno essere conferiti all'interno degli appositi cassoni o cassonetti posizionati nelle seguenti zone del paese: via XXV Aprile, Via Arrigo, Piazzetta Epifanio, c.na Ronchi. **Non usare sacchi in plastica.**

COSA SÌ

Sfalci d'erba, piccole potature di alberi e siepi. Residui vegetali da pulizia dell'orto, legno e segatura non trattata, etc.

COSA NO

Nylon, sacchetti in cellophane e metalli vari. Vasi e sassi.



SECCO NON RICICLABILE (INDIFFERENZIATO)

Esporre il rifiuto indifferenziato utilizzando solo e soltanto i sacchi azzurri con la scritta "Comune di Sommo" consegnati dal comune.

COSA SÌ

In generale tutto ciò che non può essere conferito nelle altre raccolte differenziate, ad esempio: oggetti in gomma e ceramica, musicassette e cd, rasoi da barba, tubi in pvc, posate monouso, assorbenti e pannolini, cerotti, stracci, zerbini, calze in nylon. Filtri e polveri di aspirapolvere, mozziconi di sigaretta, fazzoletti di carta e scottex sporchi di prodotti per la pulizia, lettieri sintetiche di piccoli animali.

COSA NO

Tutti i rifiuti che possono essere riciclati con la raccolta differenziata.



MULTIMATERIALE LEGGERO (IMBALLAGGI IN PLASTICA E METALLO)

Schiacciare tutti i contenitori.

Per la raccolta utilizzare idonei **sacchi semitrasparenti**.

COSA SÌ

Bottiglie in plastica (acqua minerale, latte, bibite e olio), flaconi e dispenser per detersivi, saponi e cosmetici. Contenitori per salse, creme e yogurt, polistirolo. Imballaggi in materiale plastico, vaschette per alimenti, blister e involucri sagomati, piatti e bicchieri monouso (privi di residui di cibo), buste e sacchetti per pasta, patatine, caramelle, verdure e surgelati, reti per frutta e verdura, pellicole trasparenti, sacchetti, buste e vasi in plastica. Imballaggi in alluminio, acciaio e banda stagnata. Lattine, barattolame, vaschette, fogli di alluminio da cucina, tappi e coperchi, contenitori per carni e conserve, contenitori cibo per animali, bombolette spray, piccoli oggetti in metallo.

COSA NO

Tutti i rifiuti composti da altri materiali oltre a plastica e metalli. Pneumatici, oggetti in gomma, spugne, scarpe, stendi abiti, etc. Rifiuti tossici.



VETRO

Per la raccolta utilizzare le **campane verdi** ubicate sul territorio comunale.

COSA SÌ

Tutti gli oggetti in vetro di piccole dimensioni, bottiglie, vasetti.

COSA NO

Tutti i rifiuti composti da altri materiali oltre a vetro. Lampadine e neon, specchi, parabrezza, lastre di grandi dimensioni. Ceramica, porcellana, pirex e contenitori per microonde.



INGOMBRANTI/RAEE

Per la raccolta dei rifiuti ingombranti è obbligatoria la prenotazione che potrà essere fatta direttamente presso gli uffici comunali, oppure tramite telefono al numero 0382.402019 o tramite mail all'indirizzo: info@comune.sommo.pv.it. È possibile prenotare il ritiro al massimo di 4 colli voluminosi per volta.

COSA SÌ

Vecchi mobili, materassi, materiale ferroso e legnoso, elettrodomestici, cucine a gas ed elettriche, condizionatori, stampanti, prodotti etichettati T/F, etc.

COSA NO

Cucine prive di componenti elettronici.



PANNOLINI/PANNOLONI

Il rifiuto va conferito all'interno della raccolta Secco non riciclabile (indifferenziato).

ISOLA ECOLOGICA

Per ogni necessità i cittadini residenti muniti di documento di identità potranno conferire gratuitamente tutte le tipologie di rifiuto, nel rispetto della normativa vigente, presso l'Isola Ecologica di Montebellino gestita da ASM Pavia S.p.A.

L'Isola si trova in zona Pavia - Marcignago, 9 km da Bereguardo.

Per giorni e orari di apertura consulta il sito www.asm-pv.it



Fai la mossa giusta... riciclando!

Piattaforma Ecologica Montebellino:

Via Montebellino SP11, 1220, 27100 Pavia PV

Per orari e giorni di apertura consulta il sito
www.asm.pv.it

Per informazioni sul conferimento dei rifiuti
presso la Piattaforma Ecologica rivolgersi preventivamente al numero:
tel. **0382.434611** dalle ore **14.00** alle ore **15.00** dal **Lunedì** al **Venerdì**

www.comune.sommo.pv.it

Per informazioni:



Si invitano gli utenti con operatore ILIAD non abilitati a chiamare alcuni numeri verdi, a contattare il numero nero **02 92804658**

ioamopavia@asm.pv.it
www.asm.pv.it



Segui **ASM Pavia** su Facebook e Instagram

ioamopavia

SCARICA L'APP

Inquadra il qr code



Scarica l'APP ioamopavia
per consultare il calendario di raccolta,
scoprire dove conferire
i rifiuti, restare aggiornato sul
servizio grazie alle notifiche push.

Scarica gratuitamente l'APP
ioamopavia, disponibile
per Android e IOS



Attiva **"alert"**
che ti ricorda
ogni sera il
tipo di rifiuto
da esporre.

#ioamopavia
rispettiamo, riduciamo, ricicliamo