

CENTRO RACCOLTA RIFIUTI DIFFERENZIATI "ECOMOLINELLA"

Località Molinella, snc - Soriano nel Cimino (Viterbo)

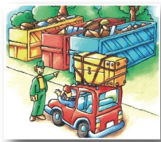

ORARIO DI APERTURA

MARTEDÌ	GIOVEDÌ	SABATO
14.00 - 17.00	14.00 - 17.00	14.00 - 17.00

UTENTI AMMESSI AL CONFERIMENTO NELL'ECOCENTRO

- Gli utenti conferenti devono essere iscritti tra i contribuenti della tassa o della tariffa per la gestione dei rifiuti urbani ai sensi dei vigenti regolamenti comunali in materia.
- L'accesso è consentito ai soggetti residenti o domiciliati nei territori dei Comuni di Soriano nel Cimino, Vitorchiano, Bomarzo e Bassano in Teverina al servizio dei quali l'ecocentro è stato costituito, titolari di: utenze domestiche; utenze non domestiche ammesse per il conferimento dei rifiuti per quantità e tipologia assimilabile agli urbani (ossia alle utenze domestiche); altri soggetti tenuti, in base alle vigenti normative settoriali, al ritiro di specifiche tipologie di rifiuti dalle utenze domestiche.

SERVIZIO RACCOLTA DOMICILIARE DEGLI INGOMBRANTI

(Elettrodomestici, mobilio, materassi, materiali in metallo non pericolosi, legno non trattato...)

Trattasi di servizio a pagamento, effettuato una volta a settimana, che deve essere attivato su richiesta dell'utente (quantitativo max 1 mc).

Per l'attivazione è necessaria la prenotazione e il pagamento del servizio presso il front-office Punto Comune sito in Piazza Umberto I, n°12

ORARI AL PUBBLICO: dal lunedì al venerdì dalle ore 8.00 alle ore 17.00, il sabato dalle ore 8.00 alle ore 12.00 (per info Tel. 0761.742235-800437325)

PREVENZIONE E RIDUZIONE DEI RIFIUTI MEDIANTE LA DISTRIBUZIONE DI COMPOSTIERE DOMESTICHE

Il progetto è finalizzato alla prevenzione e riduzione della produzione dei rifiuti puntando sul recupero e riciclaggio degli stessi direttamente nel luogo di produzione. Il progetto prevede l'assegnazione in comodato d'uso gratuito per 5 anni di una compostiera, al fine di effettuare autonomamente lo smaltimento della frazione organica dei rifiuti.

DESTINATARI DEL PROGETTO:

residenti nel Comune di Soriano nel Cimino che abbiano la disponibilità, nel luogo ove risiedono con il proprio nucleo familiare, di un orto o di un giardino ovvero di un altro spazio idoneo in cui collocare la compostiera.

MODALITÀ DI PRESENTAZIONE DELLE DOMANDE:

le domande, pena l'esclusione, devono essere presentate a nome del capo famiglia che abbia titolo di proprietario/affittuario, comodatario e/o avente altro titolo sul fabbricato di residenza. Il fabbricato di residenza deve avere la disponibilità di un orto o di un giardino ovvero di un altro spazio idoneo per l'accoglimento della compostiera. La domanda, in carta semplice, deve essere presentata utilizzando il modello che è reperibile presso il front-office Punto Comune o sul sito internet all'indirizzo www.comune.soriano nel cimino.vt.it (per info: ufficio ambiente Tel.: 0761.742219)

ESEMPIO DI FILIERA DEL RICICLO

IL CITTADINO DIFFERENZIA → IL COMUNE RACCOGLIE → I CONSORZI RICICLANO

VIGILANZA E SANZIONI (COME DA REGOLAMENTO)

Chiunque abbandona rifiuti è punito con la sanzione amministrativa pecuniaria da 25,00 euro a 620,00 euro. Gli agenti di polizia locale e gli addetti all'ecologia (nominati per il caso ausiliari di polizia giudiziaria) potranno effettuare controlli per verificare il corretto smaltimento dei rifiuti. Il conferimento della sola tipologia di rifiuto prevista dal calendario del ritiro dovrà avvenire dalle ore 20.00 alle ore 5.00 (orario invernale) e dalle ore 22.00 alle ore 05.00 (orario estivo).

CALENDARIO 2015/16 - Raccolta Differenziata "Porta a Porta"

SETTEMBRE 2015					OTTOBRE 2015					NOVEMBRE 2015					DICEMBRE 2015								
L	7	14	21	28	L	5	12	19	26	L	2	9	16	23	30	L	7	14	21	28			
M	1	8	15	22	29	M	6	13	20	27	M	3	10	17	24	M	1	8	15	22	29		
M	2	9	16	23	30	M	7	14	21	28	M	4	11	18	25	M	2	9	16	23	30		
G	3	10	17	24	G	1	8	15	22	29	G	5	12	19	26	G	3	10	17	24	31		
V	4	11	18	25	V	2	9	16	23	30	V	6	13	20	27	V	4	11	18	25			
S	5	12	19	26	S	3	10	17	24	31	S	7	14	21	28	S	5	12	19	26			
D	6	13	20	27	D	4	11	18	25		D	1	8	15	22	29	D	6	13	20	27		
GENNAIO 2016					FEBBRAIO 2016					MARZO 2016					APRILE 2016								
L	4	11	18	25	L	1	8	15	22	29	L	7	14	21	28	L	4	11	18	25			
M	5	12	19	26	M	2	9	16	23		M	1	8	15	22	29	M	5	12	19	26		
M	6	13	20	27	M	3	10	17	24		M	2	9	16	23	30	M	6	13	20	27		
G	7	14	21	28	G	4	11	18	25		G	3	10	17	24	31	G	7	14	21	28		
V	1	8	15	22	29	V	5	12	19	26		V	4	11	18	25	V	1	8	15	22	29	
S	2	9	16	23	30	S	6	13	20	27		S	5	12	19	26	S	2	9	16	23	30	
D	3	10	17	24	31	D	7	14	21	28		D	6	13	20	27	D	3	10	17	24		
MAGGIO 2016					GIUGNO 2016					LUGLIO 2016					AGOSTO 2016								
L	2	9	16	23	30	L	6	13	20	27	L	4	11	18	25	L	1	8	15	22	29		
M	3	10	17	24	31	M	7	14	21	28	M	5	12	19	26	M	2	9	16	23	30		
M	4	11	18	25		M	1	8	15	22	29	M	6	13	20	27	M	3	10	17	24	31	
G	5	12	19	26		G	2	9	16	23	30	G	7	14	21	28	G	4	11	18	25		
V	6	13	20	27		V	3	10	17	24		V	1	8	15	22	29	V	5	12	19	26	
S	7	14	21	28		S	4	11	18	25		S	2	9	16	23	30	S	6	13	20	27	
D	1	8	15	22	29	D	5	12	19	26		D	3	10	17	24	31	D	7	14	21	28	
SETTEMBRE 2016					OTTOBRE 2016					NOVEMBRE 2016					DICEMBRE 2016								
L	5	12	19	26	L	3	10	17	24	31	L	7	14	21	28	L	5	12	19	26			
M	6	13	20	27	M	4	11	18	25		M	1	8	15	22	29	M	6	13	20	27		
M	7	14	21	28	M	5	12	19	26		M	2	9	16	23	30	M	7	14	21	28		
G	1	8	15	22	29	G	6	13	20	27	G	3	10	17	24	G	1	8	15	22	29		
V	2	9	16	23	30	V	7	14	21	28	V	4	11	18	25	V	2	9	16	23	30		
S	3	10	17	24		S	1	8	15	22	29	S	5	12	19	26	S	3	10	17	24	31	
D	4	11	18	25		D	2	9	16	23	30	D	6	13	20	27	D	4	11	18	25		

■ = UMIDO	■ = VETRO E LATTINE	■ = CARTA	■ = NESSUN RITIRO
■ = SECCO	■ = PLASTICA	■ = VARIAZIONE RITIRO (vedi sotto "RACCOLTE SPECIALI")	

CALENDARIO "RACCOLTE SPECIALI"

2 GENNAIO 2016 = CARTA + UMIDO

27 DICEMBRE 2016 = SECCO + VETRO E LATTINE