

Ufficio provinciale di: ROMA - Territorio

Protocollo: 2020/429288

Data: 10/12/2020

Codice file PREGEO:

Pag. 1 di 5

Dati generali del tipo

Comune	TIVOLI	Sez. Censuaria	
Foglio	74	Particelle	96,308,366
Tecnico	BENIGNI ALBERTO	Qualifica	INGEGNERE
Provincia	ROMA		

Esiti dell'aggiornamento censuario
Sintesi delle variazioni

Di seguito si riportano i dati di approvazione che hanno determinato il corrispondente aggiornamento della Banca Dati:

Frazionamento

Operazione	Identificativo				Superficie				Lotti		Dati Censuari		R.D.	R.A.	Deduzioni
	Originale		Provvisorio	Definitivo	m ²			Natura	Provvisorio	Definitivo	Qualità	Classe	€	€	
	principale	sub			ha	a	ca								
O	308	000			00000	24	13	SN			036	03	8,1	2,49	NO
S	308	000			00000	00	00				000				
C		000	a	2445	00000	14	63	SN			000		4,91	1,51	NO
C		000	b	2446	00000	02	57	SN	B	2467	000		0,86	0,27	NO
C		000	c	2447	00000	00	15	SN			000		0,05	0,02	NO
C		000	d	2448	00000	03	60	SN			000		1,21	0,37	NO
C		000	e	2449	00000	00	02	SN			000		0,01	0,01	NO
C		000	f	2450	00000	01	48	SR			000		0,5	0,15	NO
C		000	g	2451	00000	00	81	SN			000		0,27	0,08	NO
C		000	h	2452	00000	00	83	SN	A	2464	000		0,28	0,09	NO
C		000	i	2453	00000	00	04	SN			000		0,01	0,01	NO
O	366	000			00000	03	80	SN			274		0	0	NO
S	366	000			00000	00	00				000				
C		000	a	2454	00000	01	90	SN			000		0	0	NO
C		000	b	2455	00000	00	11	SN			000		0	0	NO
C		000	c	2456	00000	01	15	SN			000		0	0	NO
C		000	d	2457	00000	00	23	SN			000		0	0	NO
C		000	e	2458	00000	00	35	SN			000		0	0	NO
C		000	f	2459	00000	00	06	SN			000		0	0	NO
O	96	000			00001	62	66	SN			036	03	54,6	16,8	NO

Ufficio provinciale di: ROMA - Territorio

Protocollo: 2020/429288

Data: 10/12/2020

Codice file PREGEO:

Pag. 2 di 5

Dati generali del tipo

Comune	TIVOLI	Sez. Censuaria	
Foglio	74	Particelle	96,308,366
Tecnico	BENIGNI ALBERTO	Qualifica	INGEGNERE
Provincia	ROMA		

Esiti dell'aggiornamento censuario
Sintesi delle variazioni

Di seguito si riportano i dati di approvazione che hanno determinato il corrispondente aggiornamento della Banca Dati:

Frazionamento

Operazione	Identificativo				Superficie				Lotti		Dati Censuari		R.D.	R.A.	Deduzioni
	Originale		Provvisorio	Definitivo	m ²			Natura	Provvisorio	Definitivo	Qualità	Classe	€	€	
	principale	sub			ha	a	ca								
S	96	000			00000	00	00				000				
C		000	a	2460	00001	48	41	SN			000		0	0	NO
C		000	b	2461	00000	00	18	SN			000		0	0	NO
C		000	c	2462	00000	01	41	SN			000		0,47	0,15	NO
C		000	d	2463	00000	01	40	SN			000		0,47	0,14	NO
C		000	e	2464	00000	00	32	SN	A	2464	000		0,39	0,12	NO
C		000	f	2465	00000	07	19	SN			000		2,41	0,74	NO
C		000	g	2466	00000	00	80	SN			000		0,27	0,08	NO
C		000	h	2467	00000	00	35	SN	B	2467	000		0,98	0,3	NO
C		000	i	2468	00000	02	60	SN			000		0,87	0,27	NO

Mappale

Operazione	Identificativo				Superficie				Lotti		Dati Censuari		R.D.	R.A.	Deduzioni
	Originale		Provvisorio	Definitivo	m ²			Natura	Provvisorio	Definitivo	Qualità	Classe	€	€	
	principale	sub			ha	a	ca								
O	2461	000			00000	00	18	SN			036	3	0	0	NO
V	2461	000			00000	00	18	SN	C	2461	282		0	0	NO
O	2463	000			00000	01	40	SN			036	3	0,47	0,14	NO

Ufficio provinciale di: ROMA - Territorio

Protocollo: 2020/429288

Data: 10/12/2020

Codice file PREGEO:

Pag. 3 di 5

Dati generali del tipo

Comune	TIVOLI	Sez. Censuaria	
Foglio	74	Particelle	96,308,366
Tecnico	BENIGNI ALBERTO	Qualifica	INGEGNERE
Provincia	ROMA		

Esiti dell'aggiornamento censuario
Sintesi delle variazioni

Di seguito si riportano i dati di approvazione che hanno determinato il corrispondente aggiornamento della Banca Dati:

Mappale

Operazione	Identificativo				Superficie				Lotti		Dati Censuari		R.D.	R.A.	Deduzioni
	Originale		Provvisorio	Definitivo	m ²			Natura	Provvisorio	Definitivo	Qualità	Classe	€	€	
	principale	sub			ha	a	ca								
S	2463	000			00000	00	00		C	2461	000				
O	2465	000			00000	07	19	SN			036	3	2,41	0,74	NO
S	2465	000			00000	00	00		C	2461	000				
O	2466	000			00000	00	80	SN			036	3	0,27	0,08	NO
S	2466	000			00000	00	00		C	2461	000				
O	2447	000			00000	00	15	SN			036	3	0,05	0,02	NO
S	2447	000			00000	00	00		C	2461	000				
O	2448	000			00000	03	60	SN			036	3	1,21	0,37	NO
S	2448	000			00000	00	00		C	2461	000				
O	2449	000			00000	00	02	SN			036	3	0,01	0,01	NO
S	2449	000			00000	00	00		C	2461	000				
O	2451	000			00000	00	81	SN			036	3	0,27	0,08	NO
S	2451	000			00000	00	00		C	2461	000				
O	2453	000			00000	00	04	SN			036	3	0,01	0,01	NO
S	2453	000			00000	00	00		C	2461	000				
O	2456	000			00000	01	15	SN			274		0	0	NO
S	2456	000			00000	00	00		C	2461	000				
O	2458	000			00000	00	35	SN			274		0	0	NO
S	2458	000			00000	00	00		C	2461	000				
O	2459	000			00000	00	06	SN			274		0	0	NO

Ufficio provinciale di: ROMA - Territorio

Protocollo: 2020/429288

Data: 10/12/2020

Codice file PREGEO:

Pag. 4 di 5

Dati generali del tipo

Comune	TIVOLI	Sez. Censuaria	
Foglio	74	Particelle	96,308,366
Tecnico	BENIGNI ALBERTO	Qualifica	INGEGNERE
Provincia	ROMA		

Esiti dell'aggiornamento censuario
Sintesi delle variazioni

Di seguito si riportano i dati di approvazione che hanno determinato il corrispondente aggiornamento della Banca Dati:

Mappale

Operazione	Identificativo				Superficie				Lotti		Dati Censuari		R.D.	R.A.	Deduzioni
	Originale		Provvisorio	Definitivo	m ²			Natura	Provvisorio	Definitivo	Qualità	Classe	€	€	
	principale	sub			ha	a	ca								
S	2459	000			00000	00	00		C	2461	000				
O	2460	000			00001	48	41	SN			036	3	0	0	NO
V	2460	000			00001	48	41	SN			282		0	0	NO

Ausiliario

Operazione	Identificativo				Superficie				Annotazioni		Dati Censuari		R.D.	R.A.	Deduzioni
	Originale		Provvisorio	Definitivo	m ²			Natura	Codice	Numero	Qualità	Classe	€	€	
	principale	sub			ha	a	ca								
O	2461	000			00000	15	75	SN			282		0	0	NO
V	2461	000			00000	15	75	SR			282		0	0	NO
O	2464	000			00000	01	15	SN			036	3	0,39	0,12	NO
V	2464	000			00000	01	15	SR			036	3	0,39	0,12	NO

Ufficio provinciale di: ROMA - Territorio

Protocollo: 2020/429288

Data: 10/12/2020

Codice file PREGEO:

Pag. 5 di 5

Dati generali del tipo

Comune	TIVOLI	Sez. Censuaria	
Foglio	74	Particelle	96,308,366
Tecnico	BENIGNI ALBERTO	Qualifica	INGEGNERE
Provincia	ROMA		

Elenco lotti di nuova formazione

Lotti	Sezione	Foglio	Particella	Superficie			Natura	Qualità	Classe	R.D.	R.A.
				ha	a	ca					
B		74	2467	00	02	92	SN	36	03	0,98	0,3
A		74	2464	00	01	15	SR	36	03	0,39	0,12
C		74	2461	00	15	75	SR	282	00	0	0

Al Catasto Edilizio Urbano sono state costituite le seguenti unità di categoria F/6 con annotazione:
- fabbricato in attesa di dichiarazione -

Comune	Sez./Foglio	Particella
TIVOLI	0074	02460
TIVOLI	0074	02461

Estremi di approvazione del tipo

Il presente TIPO FRAZIONAMENTO E MAPPALE è stato redatto su estratto di mappa rilasciato dall'Ufficio con prot. n. 0425994/2020 del 09/12/2020 e viene approvato perché riconosciuto conforme alle norme vigenti

 Protocollo mappale n.: **2020/RM0429289**

 Data di approvazione: **10/12/2020**

 Protocollo frazionamento n.: **2020/RM0429288**

 Data di approvazione: **10/12/2020**

 Il Tecnico: **APPROVAZ. AUTOMATICA**

 Il Direttore dell'Ufficio:
 (Responsabile del procedimento) **SALVATORE MUSUMECI**
Dati amministrativo contabili

Ricevuta di cassa n.: 124163

Data di richiesta del servizio: 10/12/2020

Riscossi € 161.00 di cui € 28 per l'imposta di bollo riscossa in modo virtuale ed € 133 per tributi speciali catastali

Esito dell'aggiornamento cartografico - Atto di aggiornamento protocollo n. 2020/429288 del 10/12/2020

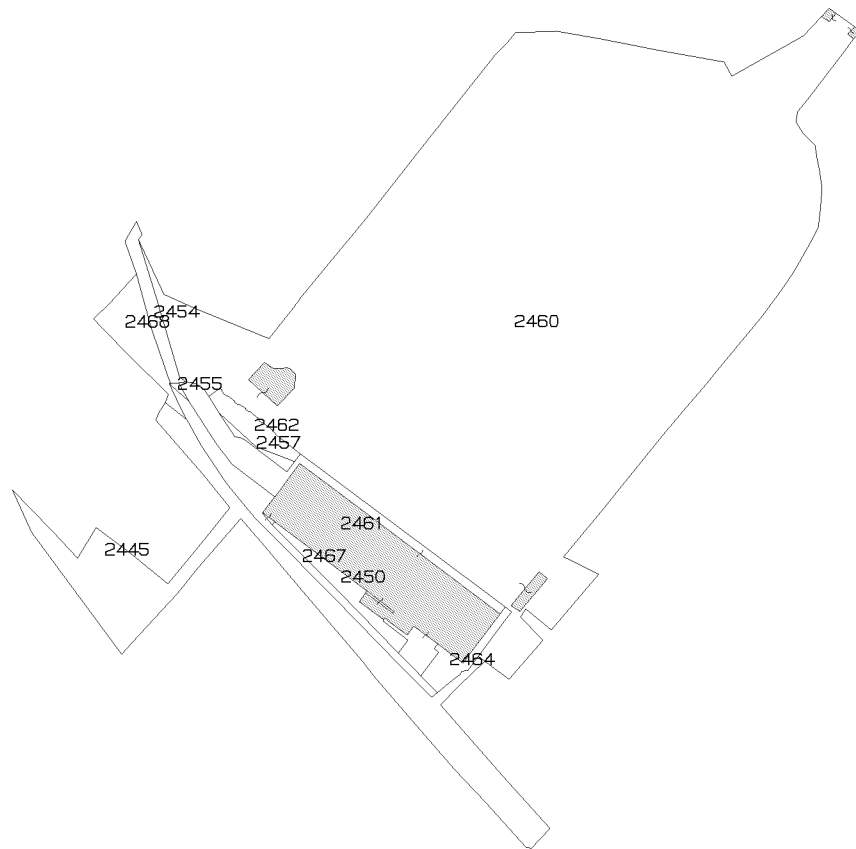

N=-700

E=0

11 Particelle: 2445,2450,2454,2455,2457,2460,2461,2462,2464,2467,2468

Comune: TIVOLI
Foglio: 74
Richiedente: BENIGNI ALBERTO
Scala originale: 1:2000
Dimensione cornice: 534.000 x 378.000 metri
10-Dic-2020 11:15:21
Prot. n. RM429288/2020